**D**IRECTION **A**DJOINTE DU **C**ENTRE **S**PATIAL DE **T**OULOUSE

**G**ROUPE D'**E**TUDES ET D'**I**NFORMATIONS SUR LES **P**HENOMENES **A**EROSPATIAUX **N**ON IDENTIFIES

Téléphone : 05 61 27 48 01
Mail : geipan@cnes.fr
Site : www.cnes-geipan.fr

# AVANT-PROPOS

## Questionnaire d'observation

Témoignage Standard

Madame, Monsieur,

Dans le cadre de l'activité d'expertise des phénomènes aérospatiaux non identifiés du CNES, le GEIPAN travaille à collecter, analyser et étudier rigoureusement les témoignages recueillis lors d'observations de Phénomènes Aérospatiaux Non identifiés (PAN) tout en garantissant aux témoins une absolue discrétion.

La rigueur de la démarche scientifique nous impose de réunir les informations les plus précises et les plus complètes possibles, sans intermédiaire. Le meilleur document d'information est donc celui qui est librement rédigé par le témoin lui-même. C'est l'objet du questionnaire que nous vous proposons et qui doit être **individuel** et être complété **séparément** par chacun des témoins de l'observation. Il est structuré en plusieurs parties :

- Une narration de l'observation que nous vous demandons de faire avant de lire la suite du questionnaire. Même si vous estimez avoir déjà raconté votre observation sur un courrier précédent, merci de bien vouloir raconter de nouveau votre observation.
- Une liste de questions plus spécifiques destinées à vous faire préciser un certain nombre de données nécessaires à l'analyse de votre observation. Il est important de répondre aussi complètement que possible aux questions posées.
- Une (des) photographie(s) ou un ou des croquis libres afin de pouvoir travailler au mieux sur la restitution cartographique.

Ce questionnaire sera étudié avec les autres documents traitant du même phénomène. Lorsque le travail aura été achevé, nous vous ferons connaître les conclusions auxquelles nous serons arrivés. Ces conclusions, les pièces jointes ainsi que ce questionnaire seront publiés anonymement sur le site du GEIPAN.

**Très important** : si vous êtes équipé d'un ordinateur et de logiciel Word, Open-Office ou équivalent, **enregistrez ce document, remplissez le sur votre ordinateur**, **et renvoyez le au GEIPAN par mail**, en format .doc ou .pdf. Pour les éventuels dessins manuscrits, merci de les scanner et de les insérer dans le document informatique ; si vous n'en avez pas la possibilité, envoyez le séparément par courrier. Pour la signature, insérez votre signature scannée, ou tapez simplement votre nom.
Si vous n'avez pas d'ordinateur, faîtes-le imprimer par un de vos amis, ou demandez-en un exemplaire au GEIPAN, puis remplissez le document à la main, et renvoyez le par courrier après en avoir gardé une copie.

Nous vous remercions par avance pour la contribution que vous apportez à nos travaux.

Le GEIPAN

.....

Phénomène observé

Lieu d'observation du phénomène : Sur ma terrasse, devant chez moi (orienté au sud, avec une vue dégagé Est-Sud-Ouest ) .....

.....

.....

.....

.....

Ville : Fitou..... CP : 11510 .....

Date d'observation : 13/10/2012 ..... Age au moment de l'observation : 25 ans.....

Heure du début de l'observation : 02h05..... Durée de l'observation : 15 / 20 secondes .....

D'autres témoins ont-ils vu le même phénomène, si oui combien : 0 .....

Pouvez-vous indiquer à l'aide du site Google Map (http://maps.google.fr) le lieu de l'observation, en plaçant au crayon le phénomène et vous-même.

1. Imprimez la carte à partir de Google Map
2. Indiquez votre position, et celle de l'observation

Quand vous aurez terminé le questionnaire, cochez les documents que vous aurez joints ou remplis :

| | | |
|---|---|---|
| Narration libre ..... | | ☑ |
| Questionnaire ..... | | ☑ |
| Photographies de l'environnement | (nombre : ..... ) ..... | ☐ |
| Croquis du phénomène observé | (nombre : 1 ) .... | X |
| Cartes ou plans Google Map | (nombre : 2 ) .... | X |
| Photographies de l'observation | (nombre : ..... ) ..... | ☐ |
| Vidéos de l'observation | (nombre : ..... ) ..... | ☐ |
| Autre : ..... | | ☐ |

# Narration libre : partie 1

Cette page et les suivantes sont destinées à être utilisées pour rédiger en toute indépendance, le récit de votre observation.

Vous êtes entièrement libre de la forme, du fond et de la durée de votre récit (vous pouvez adjoindre des pages supplémentaires si nécessaire).

C'était aux environs de 2h05 du matin le 13 Octobre 2012 (nuit de vendredi à samedi), quand avant d'allé me coucher je suis allé fermer le volet de notre baie vitré (notre unique porte d'entrée) orienté plus ou moins au Sud.

Comme souvent je suis resté quelques minutes pour observer le ciel (à l'œil nu), qui ce soir là était particulièrement sombre et étoilé (on approché de la nouvelle lune, et elle n'était pas dans mon champs de vision), et la pollution lumineuse du village était moins perceptible que d'habitude (sans doute en l'absence totale de nuages). Le vent était faible, la visibilité parfaite (illimité).

Au bout de quelques secondes de contemplation (le ciel était vraiment beau ce soir), je crois voir une étoile filante (vers l'Ouest, suivant une trajectoire N-S), mais comme souvent, je me retrouve à observer son sillage quand elle a déjà disparue. A ce moment là, je vois à cet endroit du ciel d'autre « étoiles filantes » (d'abord une, puis plusieurs. Après coup je dirais une bonne dizaine en tout) presque pas lumineuses, d'un bleu très pâle (comparable aux étoiles les moins lumineuses) qui se croisent dans toutes les directions suivant des trajectoires rectiligne et s'éteignant rapidement.

C'est en suivant des yeux l'une d'entre elles (à la verticale de ma position) que je remarque ce que je crois être un satellite, tant par son allure lente et constante, que par sa trajectoire qui l'est tout autant, et sa faible lueur rouge. Il se dirigeait vers l'Ouest et se trouvait juste au dessus de moi. Je l'ai suivi des yeux ainsi entre 3 et 5 secondes. J'ai l'habitude d'observer les satellites quand j'en vois, et je sais bien que ce n'est pas rare. Aussi j'aurai certainement détourné mon attention si celui-ci n'avait pas stoppé net… Pendant 3 / 4 secondes il est resté immobile. (Je me suis dis que c'était inhabituel, il me semblait pourtant que les satellites ne pouvait pas faire ça. Toute mon attention était alors braquée sur lui).

Pendant qu'il était immobile, sa luminosité s'est comme intensifiée, donnant l'impression qu'il se rapprochait rapidement. Le « petit point rouge » était devenu en quelques secondes une « boule » rouge orangé un peu plus grosse que l'étoile Polaire, mais beaucoup plus lumineuse. C'était à ce moment d'ailleurs <u>le point le plus lumineux du ciel</u>. Elle était entourée d'un halo ou d'un voile lumineux rouge, rendant les contours de l'objet flou mais donnant l'impression qu'il émettait sa propre lumière.

De sa position arrêtée, il s'est déplacé (sur la gauche à ~45° de sa trajectoire initiale. Vers le Sud Sud-ouest) à une vitesse hallucinante sur une distance d'au moins 20 / 25cm bras tendu, puis sans stopper est repartis vers sa droite à une vitesse équivalente pour stopper net au niveau de sa trajectoire de base (à peu près). Je précise qu'il ne s'agissait pas de virage mais d'angle précis et « net », de même il n'y avait ni décélération ni accélération, juste des changements de vitesses instantanés sans aucunes transissions (un peu comme un interrupteur on/off). Les déplacements de l'objet donnaient une impression de

« glissement » ou « flottement » très fluide. Les vitesses observées étaient d'autant plus impressionnantes que l'objet semblait être à haute altitude.

A nouveau il a changé de direction à une vitesse assommante, et après une série de « zigzag » est revenu à peu près sur cette droite imaginaire qui représente sa trajectoire de base et s'est immobilisé (progressivement cette fois) quelques secondes.

Pour la deuxième fois, sa luminosité s'est intensifiée subitement, puis il est repartis très lentement en suivant sa même trajectoire mais en donnant l'impression de « vibrer », d'abord faiblement, puis de plus en plus vite. L'amplitude de ses « vibrations » était au paroxysme quand il a stoppé net à nouveau (ses vibrations aussi). Il est resté immobile pendant 4/5 secondes, et il est repartis à une vitesse « imperceptible », comparable je pense au départ de la flèche d'un arc… J'ai à peine pu voir qu'il partait en direction des Corbières (vers l'Ouest) en passant au dessus des éoliennes. Je l'ai cherché des yeux quelques secondes mais il avait disparut.

Toute l'observation à été faite à l'œil nu, dans un silence parfait. Elle s'est étalée sur une portion de ciel d'environ 120cm x 90 cm bras tendu.

Je voudrais ajouter un détail peut être insignifiant mais qui m'a beaucoup marqué : Durant toute la durée de l'observation, j'ai ressenti une impression de « paix », comme si ce que je voyais était « normal », c'est comme si je savais que c'était hors du communs (je voyais qu'il ne s'agissait ni d'un avion, ni d'un laser, ni d'autre choses que j'avais déjà pu observer), mais je n'avais pas peur et je n'étais pas vraiment étonné. Ce n'est qu'après que j'ai réalisé que c'était « dingue », je n'ai d'ailleurs pas pu dormir tellement j'étais retourné.

P.s : Je précise que je n'ai aucun problème psychiatrique ou psychologique, que j'ai une excellente vue que j'ai d'ailleurs à mainte reprises mis à l'épreuve lorsque j'étais – dans l'armée de terre. Je suis aussi passionné d'aviation depuis tout petit, et j'adore regarder les prouesses de nos pilotes lors de meeting aérien, mais jamais je n'avait vu de tel déplacement. C'était fluide et rapide. Ca semblait violer toutes les lois de la physique, car je suis sûr qu'il s'agissait d'un objet, avec une masse.

Les personnes avec qui j'ai partagé ce témoignage sont dans l'ordre :

>Ma copine déjà couchée, qui est alors sorti pour observer à nouveau avec moi le ciel mais nous n'avons rien vu de plus.

>J'ai rempli et envoyé un questionnaire de témoignage sur le site OVNI66, environ 2 heures après mon observation, car je n'arrivais pas à dormir et que j'avais besoin de « partager » ce que j'avais vu.

>Une hôtesse d'accueil de l'aéroport de perpignan, que j'ai appelé samedi pour savoir si un technicien au sol ou des pilotes avaient vu la même chose que moi (des avions en approche et au décollage survolent régulièrement mon village). Elle m'a dit que rien ne lui avait été rapporté et que le dernier vol (commercial et privé) s'était posé aux alentour de 22h vendredi, mais elle m'a conseillé d'appeler la

gendarmerie car d'après elle ce n'était « pas rare » et la gendarmerie recueille ce genre de témoignage. Elle m'a aussi parlé d'un « cigare volant» qui aurait été observé par une jeune fille de perpignan quelques mois plus tôt, et qui l'a elle aussi contactée.

> Un gendarme de la brigade (Aude 11) que j'ai appelé samedi a pris mes coordonnées et a recueillie mon témoignage par téléphone. Il m'a dit que j'étais le premier à lui rapporté ce phénomène, et que s'il y avait d'autre témoin ils étaient susceptible de me recontacter.

>Le répondeur du GEIPAN

A noter qu'aucun ne m'a renvoyé vers vous. J'ai trouvé votre numéro sur votre site internet, en cherchant à qui rendre compte de mon témoignage.

.....

.....

.....

.....

.....

.....

.....

.....

.....

.....

.....

.....

.....

.....

.....

.....

.....

.....

# Narration libre : partie 2

# Narration libre : partie 3

## I. RENSEIGNEMENTS SUR L'ENVIRONNEMENT DE L'OBSERVATION

Dans cette partie, il s'agit de connaître l'environnement physique dans lequel vous vous trouviez au moment de l'observation. Soyez le plus précis possible avec un maximum d'indications chiffrées. Indiquez toujours la marge d'incertitude sur les chiffres que vous fournissez.

### Conditions météorologiques au moment de l'observation

1.1 Indiquez la couleur du ciel :

Parfaitement dégagé, sans nuage. Visibilité illimité.

Nuit très sombre en l'absence de lune (du moins dans mon champ de vision), très étoilés.....

.....

1.2 Indiquez les conditions météorologiques au moment de l'observation, essayez de donner le plus de détails possibles même ceux qui ne vous semblent pas intéressants, décrivez si il y a eu des évolutions ou des changements avant, pendant et après l'observation.

Vent très faible. Quasi nul. Aucun nuage visible. Temps sec et température assez douce.

Petite brise venant des terres (Ouest en Est). Ciel parfaitement dégagé

J'ai ressenti qu'il faisait plus frais une fois que je suis revenu avec ma copine pour observé à nouveau, sans doute le changement de température (entrer/sortir de chez moi).....

.....

.....

.....

.....

.....

.....

.....

.....

.....

1.3 Indiquez la présence d'étoiles dans le ciel :

- ☐ Aucune étoile visible
- ☐ Peu d’étoiles
- ☐ Ciel bien étoilé
- X Ciel extraordinairement étoilé
- ☐ Je n’y ai pas fait attention
- ☐ Un obstacle m’empêchait de les observer

Description de l'environnement

Essayez de prendre une ou plusieurs photos de vos lieux d'observation. Les photos sont d'une grande aide pour les enquêtes.

1.4 Décrivez l'environnement où vous trouviez au moment de l'observation. Donnez le plus de détails possible, même ceux qui ne vous semblent pas importants, comme la nature du sol, les lumières etc.

Sur ma terrasse, orientée vers le Sud Sud-ouest. Au sol se trouve une dalle en béton.

J'étais debout et immobile, orienté plus ou moins vers l'Ouest pour suivre des yeux la première étoile filante que j'ai observé.

La pollution lumineuse de l'éclairage publique du village était faible ce soir là, sans doute grâce à l'absence de nuage.....

.....

.....

.....

.....

.....

.....

1.5 Etiez-vous en mouvement ? Oui ☐ Non X

1.6 Etiez-vous dans un véhicule ? Oui ☐ Non X

| | | | |
|---|---|---|---|
| ☐ Vélo | ☐ Voiture | ☐ Bus | ☐ Train |
| ☐ Montgolfière | ☐ Deltaplane | ☐ ULM | ☐ Avion de tourisme |
| ☐ Avion commercial | ☐ Hélicoptère | ☐ Bateau | ☐ Autre ..... |

Modèle et identification: .....

1.7 Etiez-vous dans un bâtiment ? Oui ☐ Non X

Nature du bâtiment et pièce(s) d'observation : .....

1.8 Equipements allumés ou actifs :

| | | | |
|---|---|---|---|
| ☐ Radio (fréquence : .....) | ☐ Phares (nombre : ..) | ☐ Lumières intérieures (nombre :2 éco) | X Télévision (chaîne : .....) |
| ☐ Moteur | ☐ Téléphone | ☐ Radar | ☐ Autre ..... |

1.9 Avez-vous directement vu le phénomène de vos yeux ? Oui X Non ☐

1.10 Indiquez la présence d'installations dans un rayon de 20 km :
*Si vous le pouvez, positionnez ces installations sur une carte ou sur une image Google Map.*

| | | | | | | | |
|---|---|---|---|---|---|---|---|
| ☐ | Centrale électrique | ☐ | Discothèque | X | Zone commerciale | X | Zone militaire |
| ☐ | Centrale nucléaire | X | Stade | X | Autoroute | ☐ | Antennes radio |
| ☐ | Centrale solaire | X | Aéroport | X | Port, Phare | X | Antennes téléphone |
| X | Eolienne | X | Ligne électrique | X | Ligne SNCF | ☐ | Zone industrielle |

X Usine. Précisez le(s) type(s) d'activité(s) associées : Omya (salses le château) je ne connais pas leurs domaines d'activités.....

.....

X Propriété ou château recevant des manifestations (mariages, fêtes): Château de Fitou sur les hauteur dans la direction Sud Sud-ouest de la position d'observation.....

.....

.....

☐ Autres, précisez :.....

.....

.....

Précisions supplémentaires sur les installations, si nécessaire : L'objet semble avoir survolé les éoliennes.....

.....

.....

.....

.....

.....

1.11 Y avait-il des sources de bruits connues au moment de l'observation, ces bruits étaient-ils intenses, permanents : (conversations, moteurs d'avions, voitures, moteurs électriques, télévision, radio) :

Aucun bruit dans mes souvenirs, un silence parfait. Même l'autoroute qui se trouve à 500 m de là d'ordinaire assez bruyante (sauf par tramontane) ne faisait pas de bruit.....

.....

.....

……

Conditions d'observation

Essayez de prendre une ou plusieurs photos de vos lieux d'observation. Les photos sont d'une grande aide pour les enquêtes.

1.12 Quelle était votre visibilité au moment de l'observation ?

Illimité, avec une vue dégagé Est-Sud-Ouest

Une quantité impressionnante d'étoiles.....

.....

.....

1.13 Des objets étaient-ils placés entre vous et le phénomène pendant l'observation ?

| | | | |
|---|---|---|---|
| ☐ Appareil photo | ☐ Vitre | ☐ Vitre teintée | ☐ Vitre avec buée |
| ☐ Appareil vidéo | ☐ Lunettes | ☐ Jumelles | ☐ Télescope |
| ☐ Autre ..... | | | |

Si vous utilisiez un appareil optique, précisez le modèle, ses principales caractéristiques. Si vous étiez derrière une vitre teintée précisez sa couleur, etc. :

.....

.....

.....

.....

1.14 Quelle a été la distance minimale vous séparant du phénomène observé ? Essayez de justifier cette évaluation.

Je ne peux pas vraiment en juger objectivement, puisqu'il n'y avait aucun référentiel dans le ciel à ce moment là (nuage, avion, etc…), et que du sol je n'avait pas conscience de ses déplacement en 3 dimensions (comme le changement d'altitude, difficile à estimé du sol, d'autant plus que je ne connaissais pas sa taille réelle, donc pas d'échelle, j'ai juste eu l'impression qu'il se rapprochait quand sa luminosité s'intensifiait).

J'avais tout de même la conviction qu'il était à haute altitude mais je ne sais pas l'expliquer. .....

.....

.....

1.15 Décrivez tout ce qui pouvait être gênant à l'observation.

A priori rien, puisqu'il a disparu avant les limites de mon champs de vision (dans cette direction, les limites sont matérialisées par le toit de la maison voisine, et plus à droite les collines des Corbières).....

.....

.....

1.16 L’observation a-t-elle été réalisée de manière continue ou discontinue ?

Continue X Discontinue ☐

## II. DESCRIPTION DU PHENOMENE

Dans cette partie du questionnaire il s'agit de décrire précisément l'aspect du phénomène à partir de sa forme, sa dimension, sa couleur, sa luminosité, son bruit, sa trajectoire etc. … N'oubliez pas que chaque détail a son importance.

Description du phénomène

2.1 Décrivez le phénomène observé en donnant le plus de détails possibles, indiquez la ou les couleur(s) dominante(s), sa dimension, sa luminosité, son bruit, le nombre.
*(N'hésitez pas à comparer la forme globale à un objet connu)*

- Forme globale du phénomène.

D'abord des « étoiles filantes » qui semblaient se croiser rapidement, de la taille des étoiles les moins visibles dans le ciel, d'un bleu pâle et n'émettant aucunes lumières ou presque. Elles fendaient le ciel en lignes droites, puis disparaissaient comme le font les étoiles filantes. J'en ai vu une dizaine au moins sur une durée de 8 à 10 secondes

(Les deux observations ne sont peut être pas liées…)

Puis la « boule » qui était à peine perceptible au début, comme un satellite. Puis plus grosse et lumineuse de couleur rouge orange très intense. Un peu plus grosse que l'étoile Polaire mais vraiment plus lumineuse. Entourée d'un « halo » de lumière « flou » et d'un « point » plus sombre au centre. C'était sphérique (comme un ballon) à mon avis mais peut être trop loin pour le savoir. Une forte lumière s'échappé de cette boule et semblait former ce « halo » .....

Puis la boule avançait lentement avec des vibrations de plus en plus ample et rapide, mais ne donnait pas l'impression de se déformer (je parle de l'effet d'optique qui fait croire que le crayon est mou et se tord quand on le fait bouger rapidement) .....

.....

.....

.....

.....

.....

.....

.....

.....

.....

.....

.....

.....

.....

.....

.....

.....

.....

Votre observation en différentes séquences

Chaque séquence correspond à un épisode de votre observation. Chaque modification notable de comportement, d'activité, de forme ou de trajectoire du phénomène devra être décrite par une séquence différente.

| | Temps *(Heure de début, de fin, durée)* | Lieu d'observation *(où étiez vous précisément ?)* | Direction d'observation | | Vitesse *(chiffrée ou autre)* | Direction de déplacement du phénomène *(il allait en direction de, nature des mouvements)* | Forme ; Luminosité ; Couleurs ; Bruits et autres détails |
|---|---|---|---|---|---|---|---|
| | | | Horizontale *(points cardinaux, repères géographiques ou chiffrée)* | Verticale *(entre l'horizon et le zénith ou chiffrée)* | | | |
| Séquence 1 (début de l'observation) | ..... | ..... | ..... | ..... | ..... | ..... | ..... |
| | 8 à 10 secondes ..... | Sur ma terrasse..... | Ouest ..... | 4 ou 5 doigt au dessus des collines et toits du village..... | ..... | Toute les directions<br>suivant une trajectoire rectiligne | L'apparence d'étoile filante mais non lumineuses, bleu pâle semblable aux étoiles peu visibles. ..... |
| | ..... | ..... | ..... | ..... | ..... | ..... | ..... |
| | ..... | ..... | ..... | ..... | ..... | ..... | ..... |
| | ..... | ..... | ..... | ..... | ..... | ..... | ..... |
| | ..... | ..... | ..... | ..... | ..... | ..... | ..... |
| | ..... | ..... | ..... | ..... | | ..... | ..... |
| Séquence 2 | ..... | ..... | ..... | ..... | ..... | ..... | ..... |
| | 15 à 20 secondes ..... | Sur ma terrasse..... | ouest..... | Observation débuté au Zénith et finissant au niveau des éoliennes, soit | Passant de très lent<br>Puis immobile | Déplacement global EST/Ouest<br>Ponctué de « zigzag »..... | Rouge orange, entouré d'un halo lumineux, émettant une forte lumière d'intensité variable, de forme apparente sphérique. Pendant quelques |

| | | | | | | |
|---|---|---|---|---|---|---|
| | | | presque la limite de mon champ visuel..... | Puis très rapide<br>immobile<br>Puis très lent immobile.....<br>Puis vraiment très rapide ..... | | secondes l'objet semblait vibrait très vite tout en avançant..... |
| ..... | ..... | ..... | ..... | | ..... | ..... |
| ..... | ..... | ..... | ..... | .....

| | | | | | | |
|---|---|---|---|---|---|---|
| ..... | ..... | ..... | ..... | ..... | ..... | ..... |
| ..... | ..... | ..... | ..... | ..... | ..... | ..... |
| ..... | ..... | ..... | ..... | ..... | ..... | ..... |
| ..... | ..... | ..... | ..... | ..... | ..... | ..... |
| ..... | ..... | ..... | ..... | ..... | ..... | ..... |
| ..... | ..... | ..... | ..... | ..... | ..... | ..... |

Séquence ___

| | | | | | | |
|---|---|---|---|---|---|---|
| ..... | ..... | ..... | ..... | ..... | ..... | ..... |
| ..... | ..... | ..... | ..... | ..... | ..... | ..... |
| ..... | ..... | ..... | ..... | ..... | ..... | ..... |
| ..... | ..... | ..... | ..... | ..... | ..... | ..... |
| ..... | ..... | ..... | ..... | ..... | ..... | ..... |
| ..... | ..... | ..... | ..... | ..... | ..... | ..... |

## III. RENSEIGNEMENTS COMPLEMENTAIRES TEMOIN

Informations vous concernant

3.1 Quelles étaient vos occupations avant votre observation?

Je regardais un film avec ma copine 30 minutes avant l'observation.

Juste avant de sortir sur la terrasse j'étais sur mon canapé en méditation peu profonde.....

.....

.....

3.2 Qu'est-ce qui a provoqué la fin de l'observation ?

Le phénomène X Vous-même ☐

Précisez : Il a disparut à une vitesse ne permettant plus de le suivre des yeux .....

3.3 Qu'avez-vous fait après votre observation ?

Je suis allé dire à ma copine ce que je venais de voir, elle est alors sortie pour regarder le ciel.

Puis n'arrivant pas à dormir, j'ai écris ce que je venais de voir. .....

.....

.....

3.4 Quelles interprétations donnez-vous à ce que vous avez observé ?

C'est un peu la question que m'a posé le gendarme : « Pour vous, qu'est ce que c'était ». J'ai refusé de répondre car j'y voyais un test de roschild grandeur nature, laissant libre court au fantasme et interprétation individuel, n'ayant pas beaucoup de valeur à côté des faits rapportés, mais pouvant (selon l'interlocuteur) compromettre la crédibilité des dits faits. Ce n'est peut être que des préjugés infondés, mais j'ai la faiblesse de penser qu'au GEIPAN, cette question n'a pas les mêmes tenants et aboutissants.

Comme je l'ai dit dans la narration libre, je suis passionné d'aviation depuis tout petit, et je suis très friand des meetings aériens en tous genre. Ce que j'ai vu Samedi matin surpassait (et de loin) l'agilité de nos meilleurs chasseurs. Les déplacements étaient intelligents et précis, ça n'avait rien de naturel.

Je peux plus facilement dire ce que ce n'est pas, selon moi. Si ce n'était pas naturel, ce n'était pas plus selon moi un avion, et l'absence apparente d'inertie de ce corps m'a fait me demander si ce n'était pas simplement un laser.

Or je ne connais pas de laser capable de se refléter sur l'atmosphère ( ??) ou en tout cas sans nuages. Bien que le « halo » qui entourait l'objet été diffus, la boule elle-même était très nette, ne faisant pas penser à un laser. Et puis, c'est difficile à expliquer mais même les lasers de boite de nuit ont une « inertie visible » (puisque l'objet qui les projette a une masse propre et donc une inertie), leurs déplacement n'est jamais aussi fluide que ce que j'ai vu.....

.....

.....

.....

3.5 Cette observation a-t-elle changé votre avis sur les phénomènes aérospatiaux non identifiés ?

Non, car je sais que ce sont des phénomènes dont les témoignages sont recueillis par beaucoup de nations du monde.

J'ai changé d'avis quand des personnes en qui j'ai une confiance sans faille (notamment d'anciens collègues militaires) m'ont rapporté des témoignages parfois assez proches du mien, d'autres bien plus impressionnant (qui n'ont pas était rapporté par peur du ridicule).

Ces phénomènes sont réels, c'est l'explication qu'ils évoquent en nous qui dérange me semble t il. Ca bouscule notre représentation de la place de l'homme dans l'univers. .....

.....

.....

3.6 Décrivez les émotions que vous avez ressenti pendant et après l'observation.

Sensation de « paix », de « tranquillité » assez intense (qui m'a marqué) avec le sentiment que c'était « normal » ou « logique » alors que paradoxalement je savais que ce n'était pas commun. Ce n'est qu'après que les questions ont fusées dans ma tête, je n'ai pas pu trouver le sommeil rapidement.....

.....

## IV. CROQUIS, PLANS ET PHOTOGRAPHIES DE L'OBSERVATION ET DE L'ENVIRONNEMENT

Afin de réaliser une restitution du phénomène observé, nous devons disposer du maximum d'informations possibles. Cette dernière étape est très importante pour l'enquête

4.1. Réalisez un croquis de ce que vous avez vu

- Prenez une photo de l'environnement comme si l'appareil photo était vos yeux lors de l'observation. N'hésitez pas à dessiner sur la ou les photos ce que vous avez observé.

OU BIEN

- Si vous n'avez pas la possibilité de faire des photos, dessinez ou faites un croquis de ce que vous avez observé en incluant l'environnement tel que vous l'avez vu. Donnez le plus d'éléments possibles afin de nous permettre de reconstituer la scène.

- Vous êtes entièrement libre de votre croquis
- Aucun talent en dessin n'est demandé
- La précision des couleurs est importante, surtout si le niveau de contraste entre le phénomène observé et l'environnement est faible. Essayez d'être le plus précis possible quitte à l'écrire sur le croquis.

4.2. Réalisez une reconstitution de votre observation sur un ou plusieurs plans.

Si vous le pouvez, il s'agit de présenter votre observation par une vue de dessus. Pour cela pouvez imprimer une carte Google Map de votre lieu d'observation sur laquelle vous reporterez vos différentes positions et directions d'observation. Vous pourrez également y noter le numéro des séquences précédemment détaillées.

- Site de Google Map : http://maps.google.fr

4.1. Croquis du phénomène et de son environnement tels que vous les avez observés

4.1. Croquis du phénomène et de l'environnement

## 4.2. Plan de l’environnement, de vos positions et directions d’observation du phénomène

FIN DU QUESTIONNAIRE

Ce questionnaire est maintenant terminé et nous vous remercions d'avoir pris le temps de le compléter.

N'oubliez pas de vérifier une dernière fois le tableau présenté en page 4, car il nous permet d'attester de l'ensemble des éléments que vous nous aurez joints (photos, vidéos, etc.).

Vous pouvez soit nous renvoyer ce questionnaire par courrier à l'adresse:

Centre National d'Etudes Spatiales

DCT/DA/GEIPAN/bpi 2911

18 av, Edouard Belin,

31401 TOULOUSE Cedex 9

Ou bien par e-mail avec l'ensemble des pièces numérisées à :

geipan@cnes.fr

**Réalisé le** 15/10/2012 **à** Fitou .....

**Signature**

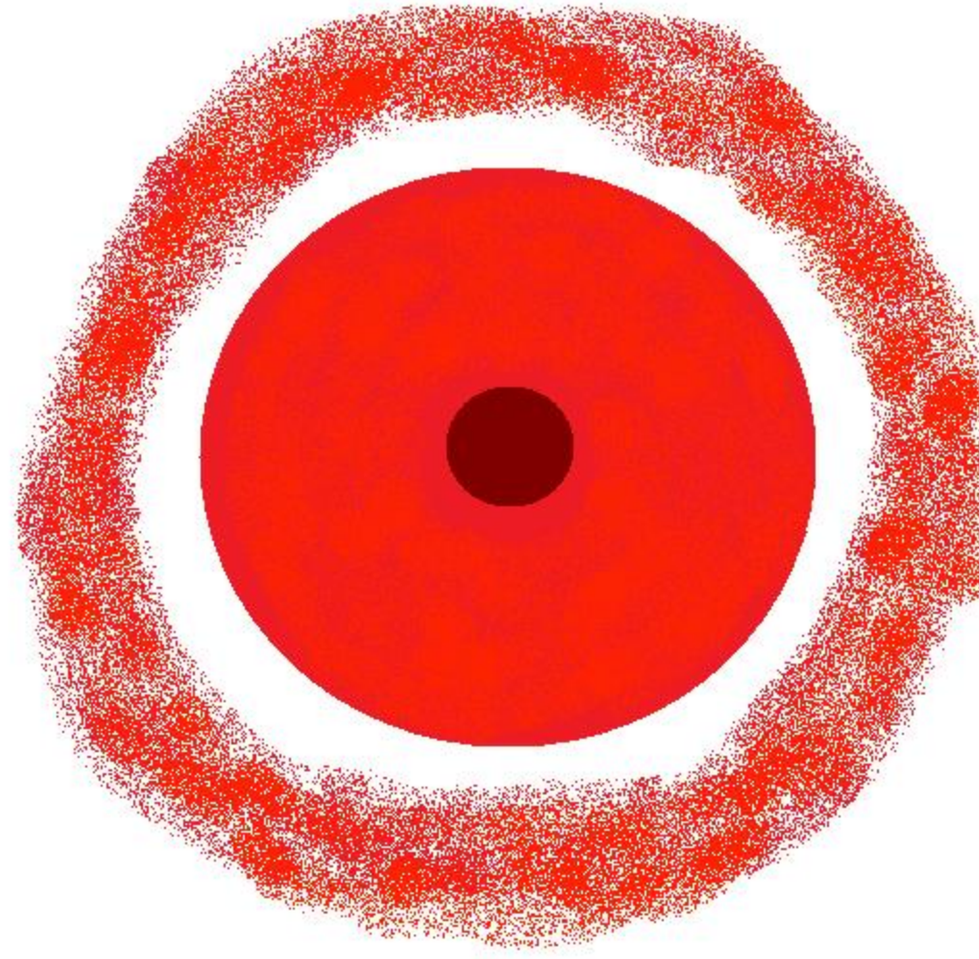

Plan
Trafic
Rue du Stade
Rue du Stade
Rue Vignette
Rue des Condomines
Rue des Marendes
Rue des Lavandes
Rue Vignette
Trajectoire initial de l'objet observé
Rue de la Noria
Imp. du Carignan
Rue de la Noria
Rue de la Tramontane
Imp. Cers
Imp. Gregal
Av. Levant
Av. Levant
Sarl GTR
Av. des Corbières
D50
Le Moulin de Fitou
D50
Av. des Corbières
Lieu d'observation
Terrasse devant chez moi
Rue des Genêts
Imp. des Figuiers
D50
Mairie
D50
Av. de la Mairie
Rue du Vigne
Rue du Vigne
Domaine de la Rochelierre
100 m
200 pieds
Imagerie ©2012 DigitalGlobe, GeoEye, IGN-France, Institut Cartogràfic de Catalunya, Données cartographiques ©2012 Google -
Modifier dans Google Map Maker
Signaler un problème

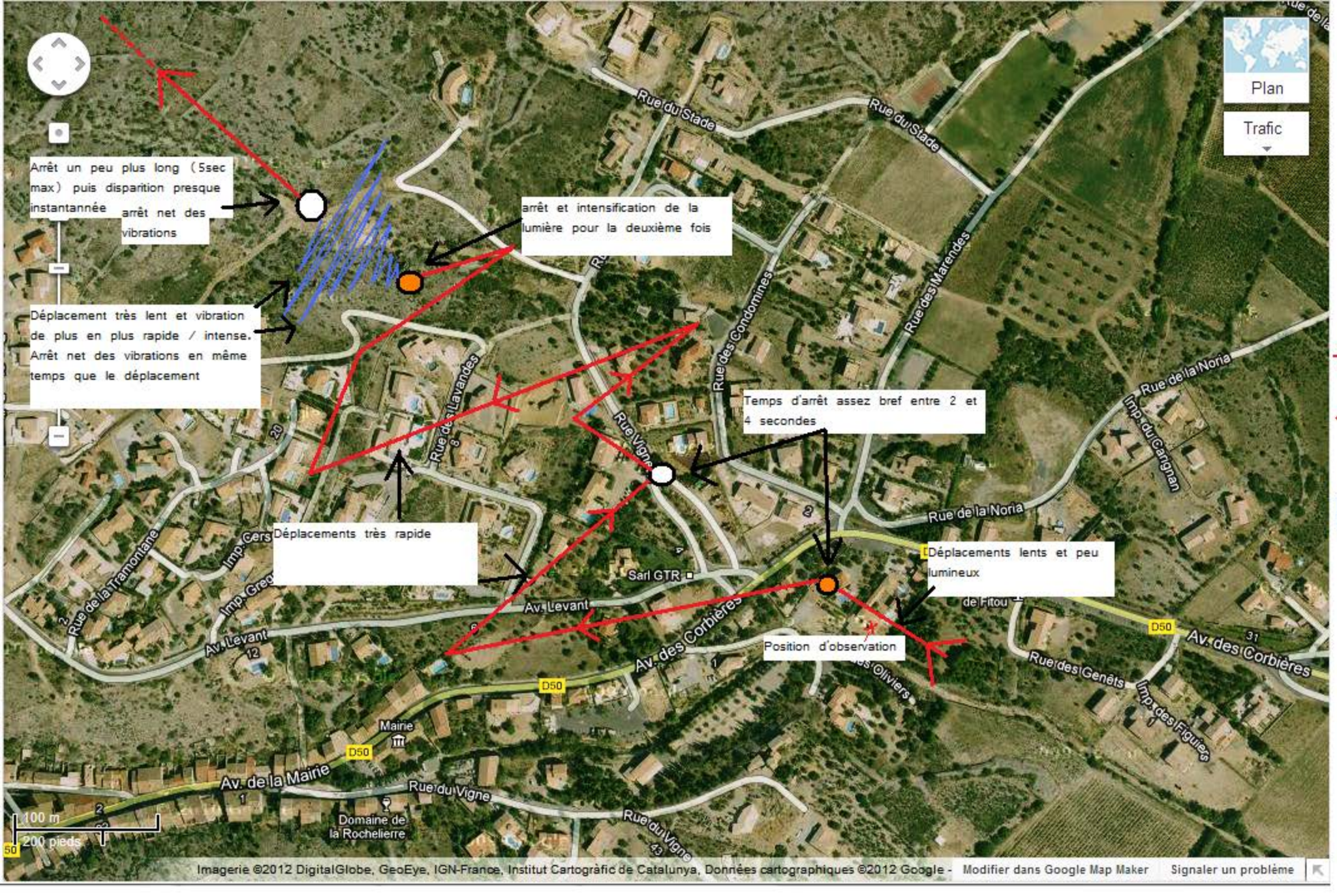


Temps d'arrêts marqués par l'objet- Objet immobile

déplacement de l'objet Trajectoire réelle approximative

ma position durant l'observation

Direction de l'objet

Disparition de l'objet

Vibration de l'objet (Attention, il ne zigzag pas, c'était plutôt des tremblements ou vibrations très rapide)

Temps d'arrêt + intensification de la lumière de l'objet