

CADRE RESERVE AU GEIPAN

Nom du cas :

LES INFORMATIONS CONTENUES DANS CE QUESTIONNAIRE RESTERONT ANONYMES

Fiche d'informations du témoin

Nom :

Date de naissance : 24 / 02 / 1983

Sexe : F M

Adresse domicile :

Ville : ..

E-mail :

Tel portable : .

Activité professionnelle : SERRURIER

Niveau de formation : BAC PRO

Avez-vous déjà témoigné ? Si oui, auprès de :

Gendarmerie

GEIPAN

Enquêteur(s) privé(s)

Brigade : Nom : Nom :

Ufologue(s)

Journaliste(s)

Internet (Forum)

Nom : Nom : Site :

Autre(s) : Nom :

Phénomène observé

Lieu d'observation du phénomène : ville de YERRES

Adresse précise : AVENUE JEAN JAURÈS

Ville : YERRES CP : 91330

Date d'observation : 15/09/2012 Age au moment de l'observation : 29 ans

Heure du début de l'observation : 23H ≈ Durée de l'observation : 23H15 ≈

D'autres témoins ont-ils vu le même phénomène, si oui combien : trois

Pouvez-vous indiquer à l'aide du site Google Map (<http://maps.google.fr>) le lieu de l'observation, en plaçant au crayon le phénomène et vous-même.

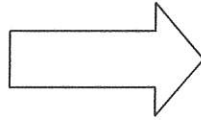

1. Imprimez la carte à partir de Google Map
2. Indiquez votre position, et celle de l'observation

Quand vous aurez terminé le questionnaire, cochez les documents que vous aurez joints ou remplis :

Narration libre	<input checked="" type="checkbox"/>
Questionnaire	<input checked="" type="checkbox"/>
Photographies de l'environnement (nombre :)	<input type="checkbox"/>
Croquis du phénomène observé (nombre : <u>2</u>)	<input checked="" type="checkbox"/>
Cartes ou plans Google Map (nombre : <u>1</u>)	<input checked="" type="checkbox"/>
Photographies de l'observation (nombre :)	<input type="checkbox"/>
Vidéos de l'observation (nombre :)	<input type="checkbox"/>
Autre :	<input type="checkbox"/>

Narration libre : partie 1

Cette page et les suivantes sont destinées à être utilisées pour rédiger en toute indépendance, le récit de votre observation.

Vous êtes entièrement libre de la forme, du fond et de la durée de votre récit (vous pouvez adjoindre des pages supplémentaires si nécessaire).

de retour du feu d'artifice de Yernes le
15/09/2012 j'étais en train de conduire
accompagné de ma copine, son père et
son petit frère.
le petit frère a ma copine nous a fait remarquer
quatre point lumineux jaune orangé sur notre
voiture. je me suis arrêté sur le côté de la route.
l'un de ses point lumineux c'est de suite éteint
les trois autres on continue d'avancer formant
comme un triangle.
les point lumineux chacun leur tour se sont
à cliquer point a disparaité tout en laissant
une ombre plus noir que le ciel de forme
ronde dépasser les point lumineux restant.
j'avais été tous seul à le voir, j'avais douté
mais nous étions 4 avoir exactement la
même chose.

I. RENSEIGNEMENTS SUR L'ENVIRONNEMENT DE L'OBSERVATION

Dans cette partie, il s'agit de connaître l'environnement physique dans lequel vous vous trouviez au moment de l'observation. Soyez le plus précis possible avec un maximum d'indications chiffrées. Indiquez toujours la marge d'incertitude sur les chiffres que vous fournissez.

Conditions météorologiques au moment de l'observation

1.1 Indiquez la couleur du ciel :

il faisait nuit et ciel dégagé

1.2 Indiquez les conditions météorologiques au moment de l'observation, essayez de donner le plus de détails possibles même ceux qui ne vous semblent pas intéressants, décrivez si il y a eu des évolutions ou des changements avant, pendant et après l'observation.

pas de changement météorologiques, temp dégagé

1.3 Indiquez la présence d'étoiles dans le ciel :

- | | | | |
|---|--|--|---|
| <input type="checkbox"/> Aucune étoile visible | <input type="checkbox"/> Peu d'étoiles | <input checked="" type="checkbox"/> Ciel bien étoilé | <input type="checkbox"/> Ciel extraordinairement étoilé |
| <input type="checkbox"/> Je n'y ai pas fait attention | <input type="checkbox"/> Un obstacle m'empêchait de les observer | | |

Description de l'environnement

Essayez de prendre une ou plusieurs photos de vos lieux d'observation. Les photos sont d'une grande aide

1.4 Décrivez l'environnement où vous trouviez au moment de l'observation. Donnez le plus de détails possible, même ceux qui ne vous semblent pas importants, comme la nature du sol, les lumières etc.

nous étions dans l'avenue Jean Jaurès
entouré de maison

1.5 Etiez-vous en mouvement ? Oui Non

1.6 Etiez-vous dans un véhicule ? Oui Non

<input type="checkbox"/> Vélo	<input checked="" type="checkbox"/> Voiture	<input type="checkbox"/> Bus	<input type="checkbox"/> Train
<input type="checkbox"/> Montgolfière	<input type="checkbox"/> Deltaplane	<input type="checkbox"/> ULM	<input type="checkbox"/> Avion de tourisme
<input type="checkbox"/> Avion commercial	<input type="checkbox"/> Hélicoptère	<input type="checkbox"/> Bateau	<input type="checkbox"/> Autre

Modèle et identification: mercedes classe A grise claire

1.7 Etiez-vous dans un bâtiment ? Oui Non

Nature du bâtiment et pièce(s) d'observation :

1.8 Equipements allumés ou actifs :

<input checked="" type="checkbox"/> Radio (fréquence : ...?...)	<input checked="" type="checkbox"/> Phares (nombre : 2)	<input type="checkbox"/> Lumières intérieures (nombre :)	<input type="checkbox"/> Télévision (chaîne :)
<input checked="" type="checkbox"/> Moteur	<input type="checkbox"/> Téléphone	<input type="checkbox"/> Radar	<input type="checkbox"/> Autre

1.9 Avez-vous directement vu le phénomène de vos yeux ? Oui Non

1.10 Indiquez la présence d'installations dans un rayon de 20 km :
 Si vous le pouvez, positionnez ces installations sur une carte ou sur une image Google Map.

<input type="checkbox"/> Centrale électrique	<input type="checkbox"/> Discothèque	<input type="checkbox"/> Zone commerciale	<input type="checkbox"/> Zone militaire
<input type="checkbox"/> Centrale nucléaire	<input type="checkbox"/> Stade	<input type="checkbox"/> Autoroute	<input type="checkbox"/> Antennes radio
<input type="checkbox"/> Centrale solaire	<input type="checkbox"/> Aéroport	<input type="checkbox"/> Port, Phare	<input type="checkbox"/> Antennes téléphone
<input type="checkbox"/> Eolienne	<input checked="" type="checkbox"/> Ligne électrique	<input checked="" type="checkbox"/> Ligne SNCF	<input type="checkbox"/> Zone industrielle
<input type="checkbox"/> Usine. Précisez le(s) type(s) d'activité(s) associées :			
.....			
<input checked="" type="checkbox"/> Propriété ou château recevant des manifestations (mariages, fêtes): <i>chateau de Yennes recevant le feu d'artifice ce même soire. mais observer 30 min avant les fait</i>			
<input type="checkbox"/> Autres, précisez :			
.....			
.....			

Précisions supplémentaires sur les installations, si nécessaire :

.....

.....

.....

.....

.....

1.11 Y avait-il des sources de bruits connues au moment de l'observation, ces bruits étaient-ils intenses, permanents : (conversations, moteurs d'avions, voitures, moteurs électriques, télévision, radio) :

moteur de voiture (aucun bruit dans le ciel)

.....

.....

.....

Conditions d'observation

Essayez de prendre une ou plusieurs photos de vos lieux d'observation. Les photos sont d'une grande aide

1.12 Quelle était votre visibilité au moment de l'observation ?

Très bonne.

1.13 Des objets étaient-ils placés entre vous et le phénomène pendant l'observation ?

- | | | | |
|---|---|--|--|
| <input type="checkbox"/> Appareil photo | <input checked="" type="checkbox"/> Vitre | <input type="checkbox"/> Vitre teintée | <input type="checkbox"/> Vitre avec buée |
| <input type="checkbox"/> Appareil vidéo | <input type="checkbox"/> Lunettes | <input type="checkbox"/> Jumelles | <input type="checkbox"/> Télescope |
| <input type="checkbox"/> Autre | | | |

Si vous utilisiez un appareil optique, précisez le modèle, ses principales caractéristiques. Si vous étiez derrière une vitre teintée précisez sa couleur, etc. :

vitre de la voiture la première minute mais nous sommes vite sorti du véhicule pour les observations.

1.14 Quelle a été la distance minimale vous séparant du phénomène observé ? Essayez de justifier cette évaluation.

?

1.15 Décrivez tout ce qui pouvait être gênant à l'observation.

(A line is drawn across the dotted lines, indicating no answer.)

1.16 L'observation a-t-elle été réalisée de manière continue ou discontinue ?

Continue Discontinue

II. DESCRIPTION DU PHENOMENE

Dans cette partie du questionnaire il s'agit de décrire précisément l'aspect du phénomène à partir de sa forme, sa dimension, sa couleur, sa luminosité, son bruit, sa trajectoire etc. ... N'oubliez pas que chaque détail a son importance.

Description du phénomène

2.1 Décrivez le phénomène observé en donnant le plus de détails possibles, indiquez la ou les couleur(s) dominante(s), sa dimension, sa luminosité, son bruit, le nombre.
(N'hésitez pas à comparer la forme globale à un objet connu)

➤ Forme globale du phénomène.

au départ ils étai quatre de forme ronde
une lumière jaune orangé port une de ces
lumière a disparu pour en laisser que
trois en forme de triangle. l'une après
l'autre se son mi a di quoter peut disparaître
en laissant aparaitre une ombre ronde
avancer plus vite que les lumière restante.

Votre observation en différentes séquences

Chaque séquence correspond à un épisode de votre observation. Chaque modification notable de comportement, d'activité, de forme ou de trajectoire du phénomène devra être décrite par une séquence différente.

Temps <i>(Heure de début, de fin, durée)</i>	Lieu d'observation <i>(où étiez vous précisément ?)</i>	Direction d'observation		Vitesse <i>(chiffrée ou autre)</i>	Direction de déplacement du phénomène <i>(il allait en direction de, nature des mouvements)</i>	Forme ; Luminosité ; Couleurs ; Bruits et autres détails
		Horizontale <i>(points cardinaux, repères géographiques ou chiffrée)</i>	Verticale <i>(entre l'horizon et le zénith ou chiffrée)</i>			

Séquence 1 (début de

le temps de sens	AV Jean Jaurès à Yennes	venais d'envy en direction de		?		aucun bruit de couleur
opensevoin		cnéteil				aucun gé jaune.
10 ms						
peu étal						

Séquence 2

III. RENSEIGNEMENTS COMPLEMENTAIRES TEMOIN

Informations vous concernant

3.1 Quelles étaient vos occupations avant votre observation?

je conduisais mon véhicule

3.2 Qu'est-ce qui a provoqué la fin de l'observation ?

Le phénomène Vous-même

Précisez : on disparaît

3.3 Qu'avez-vous fait après votre observation ?

on a rejoint le reste de la famille pour leur demander si il avait vu le même phénomène.

3.4 Quelles interprétations donnez-vous à ce que vous avez observé ?

franchement je ne sais pas

3.5 Cette observation a-t-elle changé votre avis sur les phénomènes aérospatiaux non identifiés ?

oui

3.6 Décrivez les émotions que vous avez ressenties pendant et après l'observation.

pendant très étonné de voir un truc si bizarre et après toujours en questionnement

4.2. Plan de l'environnement, de vos positions et directions d'observation du phénomène

noire → park
lignes jaunes orangées

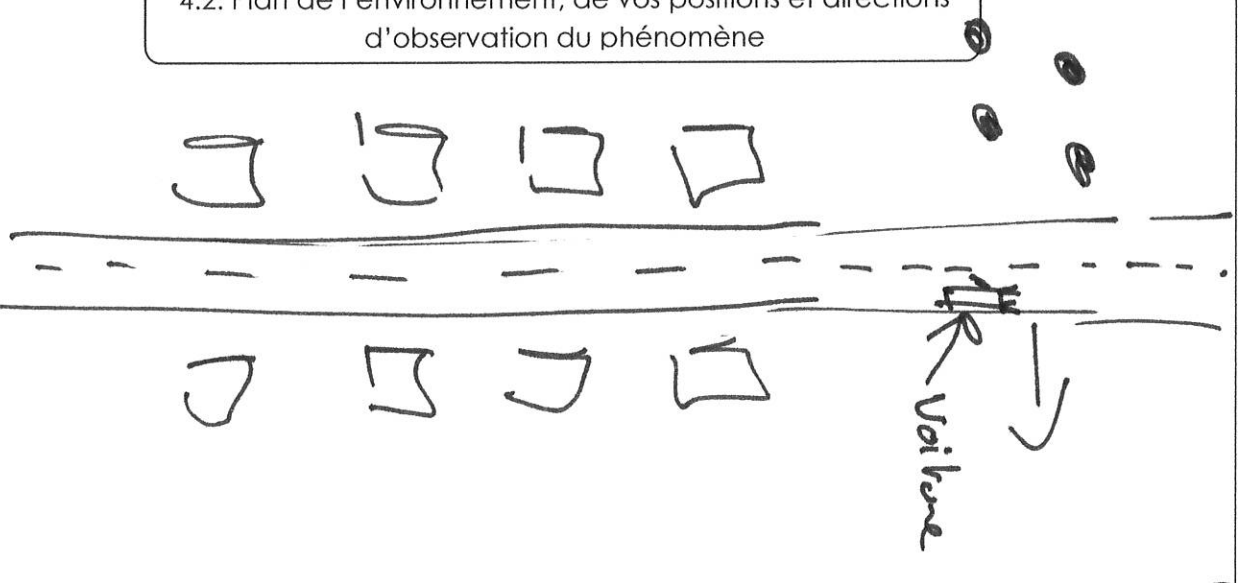

peint en jaune a papillon les ombres



4.1. Croquis du phénomène et de son environnement tels que vous les avez observés

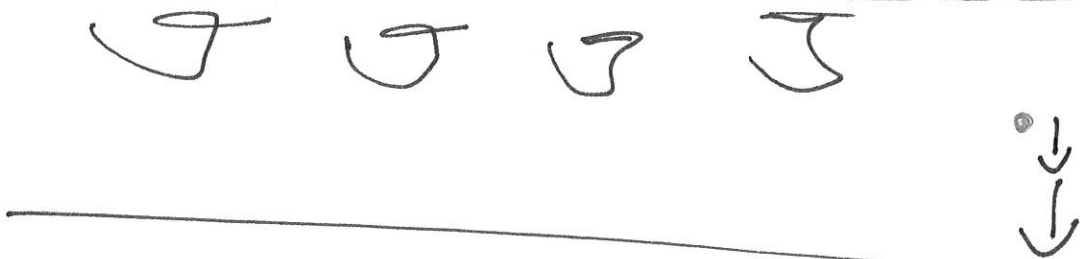
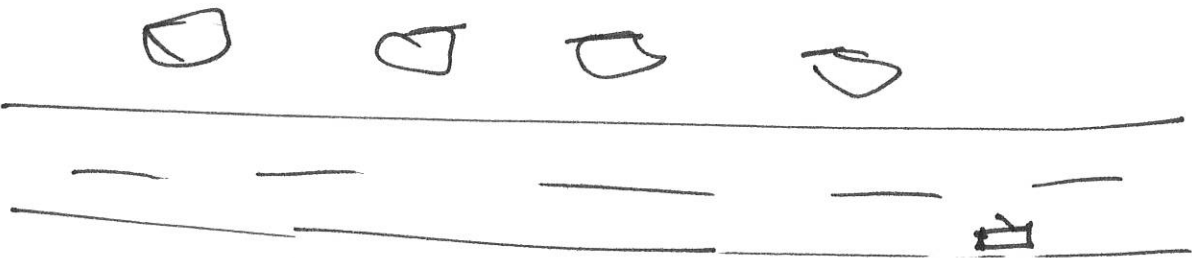
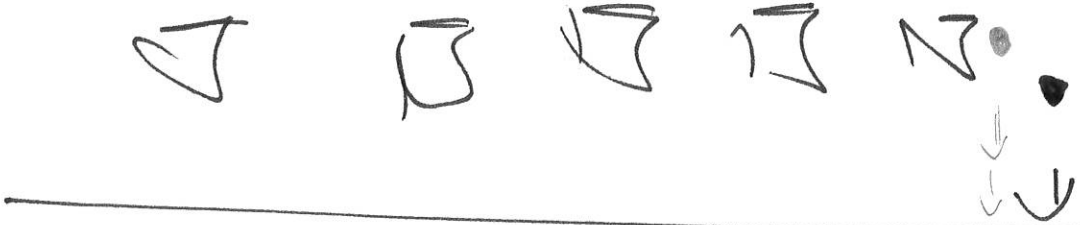
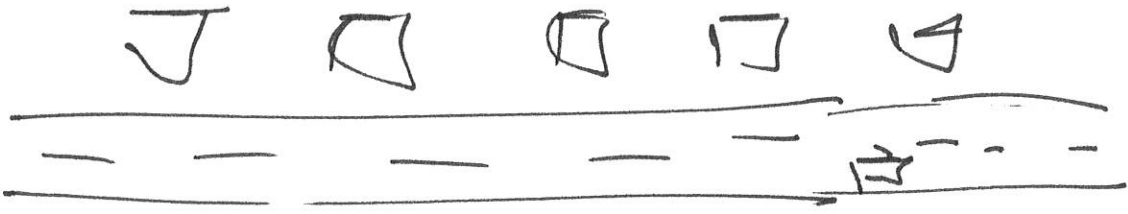

4.1. Croquis du phénomène et de l'environnement



FIN DU QUESTIONNAIRE

Ce questionnaire est maintenant terminé et nous vous remercions d'avoir pris le temps de le compléter.

N'oubliez pas de vérifier une dernière fois le tableau présenté en page 4, car il nous permet d'attester de l'ensemble des éléments que vous nous aurez joints (photos, vidéos, etc.).

Vous pouvez soit nous renvoyer ce questionnaire par courrier à l'adresse:

Centre National d'Etudes Spatiales

DCT/DA/GEIPAN/bpi 2911

18 av, Edouard Belin,

31401 TOULOUSE Cedex 9

Ou bien par e-mail avec l'ensemble des pièces numérisées à :

geipan@cnes.fr

Réalisé le 22/09/2012 à ..

Signature