

Nom :

Date de naissance : 20 / 12 / 1961 .....

Sexe :  F  M

Adresse domicile :  
.....

Ville :

E-mail :

Tel portable :

Activité professionnelle : infirmier .....

Niveau de formation : 3 années après le BAC .....

Avez-vous déjà témoigné ? Si oui, auprès de :

Gendarmerie

GEIPAN

Enquêteur(s) privé(s)

*Brigade* : .....

*Nom* : .....

*Nom* : .....

Ufologue(s)

Journaliste(s)

Internet (Forum)

*Nom* : .....

*Nom* : .....

*Site* : .....

Autre(s) : *Nom* : .....  
.....

Phénomène observé

Lieu d'observation du phénomène :Saint-just-en-chaussée dans l'Oise.....

.....  
.....

Adresse précise : A mon domicile .....

.....

Ville :Saint-just-en-chaussée..... CP : 60130 .....

Date d'observation : 12 Mai 2012..... Age au moment de l'observation : 50 ans .....

Heure du début de l'observation : 22h30 ..... Durée de l'observation : Entre 8 et 10 secondes.....

D'autres témoins ont-ils vu le même phénomène, si oui combien : Non, j'étais seul dans mon appartement, mais il est possible que d'autres personnes étant dans la rue aient pu voir ce phénomène à Saint-just-en-chaussée ou à partir d'autres villes étant sur la trajectoire du PAN. ....

Quand vous aurez terminé le questionnaire, cochez les documents que vous aurez joints ou remplis :

Narration libre .....	X
Questionnaire .....	X
Photographies de l'environnement (nombre : .....)	<input type="checkbox"/>
Croquis du phénomène observé (nombre : .....)	X
Cartes ou plans Google Map (nombre : .....)	<input type="checkbox"/>
Photographies de l'observation (nombre : .....)	<input type="checkbox"/>
Vidéos de l'observation (nombre : .....)	<input type="checkbox"/>

Autre :.....



le 17 Août 2012

①

Monsieur,

Je vous adresse ce courrier pour vous signaler ce qu'on appelle un PAN dont j'ai été témoin récemment. Je n'en avais parlé qu'à plusieurs proches jusqu'maintenant et n'avais pas jugé utile de faire une déposition en gendarmerie car soit ils m'auraient pris pour un illuminé, soit ma déposition serait restée sans intérêt pour eux à prendre la poussière dans un placard. C'est suite au documentaire sur les OVNI diffusé le 15 Août sur Direct8 que j'ai eu connaissance du GEIPAN qui prenait très au sérieux ces phénomènes et après une recherche sur internet pour vous contacter que j'ai décidé de vous relater mes observations.

Je me souviens bien de la date car je regardais à la télévision la finale de l'émission "The voice". C'était le 12 Mai 2012 à 22<sup>H</sup>30. J'étais allongé sur mon canapé avec la tête tournée vers la droite pour regarder la télévision. La fenêtre de mon salon était face à moi et les volets n'étaient pas fermés. Mon attention s'est portée soudain vers la fenêtre à cause d'un gros point lumineux en mouvement qui traversait le ciel à très grande vitesse. Je me suis tout de suite levé du canapé et

rapproché de la fenêtre pour observer ce phénomène le plus longtemps possible. J'estime d'environ 8 à 10 secondes le temps que j'ai pu le suivre des yeux. C'était un point lumineux relativement gros, unique, en forme de disque, qui projetait une lumière blanche très vive, de la taille d'une dizaine de fois environ la taille du point lumineux que représente l'étoile du berger, à la première seconde où je l'ai vu. Ce PAN est passé à proximité de Saint-Jest-en-Chaussée (OISE) venant de la droite et du Nord et se dirigeait vers Paris avec une accentuation sur la gauche, il avait donc une trajectoire Nord-ouest → Sud-est. Sa trajectoire était rectiligne et son altitude n'a visiblement pas changé pendant la durée de mon observation. Il est difficile de parler de son altitude et de sa forme puisqu'il faisait nuit, mais au regard de la taille du disque lumineux à la 1<sup>ère</sup> seconde où je l'ai vu, l'objet devait être très gros, peut-être de la taille d'un avion de ligne, mais son vol avait une altitude inférieure à celui d'un avion de ligne, que j'estimerais aux environs de 3000 m. Ce qui était impressionnant, c'était la vitesse à laquelle il a traversé le ciel. Aucun appareil sur terre, à part peut-être une fusée, ne peut atteindre cette vitesse. Je l'estimerais à au moins 20 fois celle d'un avion de ligne. Je n'ai pu l'observer que 8 à 10 secondes maximum à cause de cette vitesse extraordinaire,

car le disque lumineux est progressivement devenu de plus en plus petit jusqu'à disparaître à cause de son éloignement de ma vision. Il est certain que ce ne pouvait pas être un avion car j'en vois régulièrement passer à la nuit tombée et les avions ont 2 petits points lumineux blancs, ainsi que 2 petits points lumineux rouges clignotants. Ce ne pouvait pas non plus être un corps céleste tel qu'une étoile filante, qu'une comète, ou qu'un astéroïde qui, eux, laissent derrière eux une "queue", une traînée lumineuse. Ce disque lumineux ne laissait aucune traînée lumineuse et était complètement silencieux, ne laissant entendre absolument aucun bruit de moteur. Les corps célestes sont des phénomènes très furtifs que l'on ne peut observer qu'une fraction de seconde; là, ce n'était pas le cas. Ce qui m'a étonné également, c'est qu'il n'y a eu aucune déflagration comme on peut le constater en cas de franchissement du mur du son, mais peut-être est-ce dû à son altitude? J'ai eu l'étrange sensation que cet engin ne volait pas, mais plutôt glissait dans l'air, certainement à cause de son silence et de sa vitesse extraordinaire. Cela peut laisser penser que la propulsion n'est pas motorisée, mais plutôt à base d'énergie solaire accumulée pouvant libérer une puissance incroyable.

J'avais déjà lu auparavant des livres ou des articles au sujet des OVNI's et des

extra-terrestres, ou même regardé des documentaires sur ce sujet, mais je restais très dubitatif à cause des multiples supercheres qui ont existé dans les récits qui étaient des inventions ou des photographies et films vidéos qui étaient truqués.

Personnellement, je vous garantis la vérité de mon récit et je peux même vous dire que dorénavant je suis persuadé d'une existence extra-terrestre. Je suis même très satisfait d'avoir pu assister à un phénomène aussi extraordinaire au moins une fois dans ma vie, ce qui n'est pas dû à tout le monde.

Après tout, lorsqu'on pense qu'il existe des milliards d'étoiles et des milliards de planètes dans l'infini de l'univers, pourquoi la Terre serait-elle le seul endroit où une vie intelligente aurait pu se développer ?

Je vous remercie d'avance d'avoir bien voulu porter votre attention sur mon témoignage et vous prie, Monsieur, d'agréer l'expression de mes salutations distinguées.

P.S = Une réponse de votre part par courrier ou par internet, me ferait très plaisir, concernant votre jugement de mon témoignage -





1.3 Indiquez la présence d'étoiles dans le ciel :

- |   |  |   |   |                                |
|---|--|---|---|--------------------------------|
| <input type="checkbox"/> Aucune étoile visible        | <input type="checkbox"/> Peu d'étoiles                           | <input type="checkbox"/> Ciel bien étoilé | X | Ciel extraordinairement étoilé |
| <input type="checkbox"/> Je n'y ai pas fait attention | <input type="checkbox"/> Un obstacle m'empêchait de les observer |   |   |                                |

Description de l'environnement

1.4 Décrivez l'environnement où vous trouviez au moment de l'observation. Donnez le plus de détails possible, même ceux qui ne vous semblent pas importants, comme la nature du sol, les lumières etc.

J'étais dans mon appartement, je regardais la télévision allongé sur mon canapé, tête tournée vers la droite. Face à moi se situait la fenêtre de mon salon et les volets n'étaient pas fermés. Aucune lumière n'était allumée dans mon appartement, il n'y avait que la lueur faible de la télévision. La fenêtre de mon salon était donc dans mon champ de vision, et c'est ainsi que mon attention s'est portée vers celle-ci dès qu'une grosse lumière blanche très vive en mouvement est apparue à travers la vitre. ....

.....

.....

.....

.....

.....

.....

1.5 Etiez-vous en mouvement ?      Oui       Non X

1.6 Etiez-vous dans un véhicule ?      Oui       Non X

<input type="checkbox"/> Vélo	<input type="checkbox"/> Voiture	<input type="checkbox"/> Bus	<input type="checkbox"/> Train
<input type="checkbox"/> Montgolfière	<input type="checkbox"/> Deltaplane	<input type="checkbox"/> ULM	<input type="checkbox"/> Avion de tourisme
<input type="checkbox"/> Avion commercial	<input type="checkbox"/> Hélicoptère	<input type="checkbox"/> Bateau	X Autre .....

Modèle et identification: .....

1.7 Etiez-vous dans un bâtiment ?      Oui X      Non

Nature du bâtiment et pièce(s) d'observation : Observation de la fenêtre du salon d'un appartement situé au 1er étage d'une copropriété de 6 appartements. ....

1.8 Equipements allumés ou actifs :

<input type="checkbox"/> Radio (fréquence :.....)	<input type="checkbox"/> Phares (nombre :..)	<input type="checkbox"/> Lumières intérieures (nombre : .....)	<input checked="" type="checkbox"/> X Télévision (chaîne : .....)
<input type="checkbox"/> Moteur	<input type="checkbox"/> Téléphone	<input type="checkbox"/> Radar	<input type="checkbox"/> Autre .....

1.9 Avez-vous directement vu le phénomène de vos yeux ?    Oui     Non

1.10 Indiquez la présence d'installations dans un rayon de 20 km :

*Si vous le pouvez, positionnez ces installations sur une carte ou sur une image Google Map.*

<input type="checkbox"/> Centrale électrique	<input type="checkbox"/> Discothèque	X	Zone commerciale	<input type="checkbox"/> Zone militaire
<input type="checkbox"/> Centrale nucléaire	<input type="checkbox"/> Stade	<input type="checkbox"/>	Autoroute	Antennes radio
<input type="checkbox"/> Centrale solaire	<input type="checkbox"/> Aéroport	<input type="checkbox"/>	Port, Phare	X Antennes téléphone
X Eolienne	<input type="checkbox"/> Ligne électrique	X	Ligne SNCF	<input type="checkbox"/> Zone industrielle
X Usine. Précisez le(s) type(s) d'activité(s) associées : cartonnerie .....				
.....				
<input type="checkbox"/> Propriété ou château recevant des manifestations (mariages, fêtes): .....				
.....				
<input type="checkbox"/> Autres, précisez : .....				
.....				
.....				

Précisions supplémentaires sur les installations, si nécessaire : .....

.....

.....

.....

.....

.....

1.11 Y avait-il des sources de bruits connues au moment de l'observation, ces bruits étaient-ils intenses,

permanents : (conversations, moteurs d'avions, voitures, moteurs électriques, télévision, radio) :

La seule source de bruit était ma télévision dont le volume de son était bas. Il n'y avait absolument aucun autre bruit au moment même de l'observation. ....

.....

.....

.....

Conditions d'observation

1.12 Quelle était votre visibilité au moment de l'observation ?

Visibilité optimale, ciel noir très étoilé, donc sans nuages.....  
.....  
.....

1.13 Des objets étaient-ils placés entre vous et le phénomène pendant l'observation ?

<input type="checkbox"/> Appareil photo	X	Vitre	<input type="checkbox"/> Vitre teintée	<input type="checkbox"/> Vitre avec buée
<input type="checkbox"/> Appareil vidéo	<input type="checkbox"/>	Lunettes	<input type="checkbox"/> Jumelles	<input type="checkbox"/> Télescope
<input type="checkbox"/> Autre .....				

Si vous utilisiez un appareil optique, précisez le modèle, ses principales caractéristiques. Si vous étiez derrière une vitre teintée précisez sa couleur, etc. :

.....  
.....  
.....  
.....

1.14 Quelle a été la distance minimale vous séparant du phénomène observé ? Essayez de justifier cette évaluation.

Peut-être 3000 mètres, c'est l'altitude approximative que j'estime du phénomène observé. Il est très difficile d'être précis à ce sujet car le ciel étant noir, les repères de ne sont plus les mêmes que le jour. En tout cas, il est certain qu'il survolait Saint-just-en-chaussée à la première seconde où je l'ai vu. ....

.....  
.....

1.15 Décrivez tout ce qui pouvait être gênant à l'observation.

Rien n'était gênant pour l'observation, la vitre n'était pas gênante non plus. ....  
.....  
.....

1.16 L'observation a-t-elle été réalisée de manière continue ou discontinue ?

Continue X

Discontinue









.....  
3.2 Qu'est-ce qui a provoqué la fin de l'observation ?

Le phénomène X      Vous-même

Précisez : .....

3.3 Qu'avez-vous fait après votre observation ?

J'ai tout de suite pensé à regarder l'heure, puis j'ai continué à regarder la télévision mais sans vraiment d'attention, car je repensais sans cesse à ce que je venais de voir. ....  
.....  
.....

3.4 Quelles interprétations donnez-vous à ce que vous avez observé ?

J'ai déjà vu des étoiles filantes aux périodes propices par temps clair, je sais ce que c'est. J'ai déjà vu les petits points lumineux des avions la nuit dont certains clignotent, je sais ce que c'est. J'ai déjà vu passer des avions de chasse même à la nuit tombée avec le bruit que cela provoque, je sais ce que c'est. J'ai déjà vu à la télévision des départs de fusées, elles évoluent toujours à l'horizontale. J'ai déjà vu à la télévision des trajectoires de missiles envoyés de nuit par des pays en guerre, la France n'est pas en guerre avec qui que ce soit actuellement. J'ai souvent assisté à des feux d'artifice, je sais ce que c'est. Ce que j'ai observé ne ressemble à rien de tout cela, je n'avais jamais rien vu de pareil de ma vie donc après avoir éliminé les phénomènes pouvant s'expliquer décrits ci-avant, et ne pouvant trouver d'explication rationnelle à mon observation, j'en ai forcément déduit que ce phénomène devait être un engin extra-terrestre. ....  
.....  
.....  
.....

3.5 Cette observation a-t-elle changé votre avis sur les phénomènes aérospatiaux non identifiés ?

J'avais déjà lu pas mal de choses sur les OVNIS, mais je restais très prudent sur les témoignages d'une existence extra-terrestre. Un nombre impressionnant de supercheries à ce sujet a été démontré, mais il y a eu tellement de témoignages qu'il semblait impossible que toutes les personnes ayant témoigné soient de mauvaise foi, ou bien aient juste eu envie de faire un canular. Je me disais tout simplement qu'il serait logique qu'il existe d'autres vies extra-terrestres au regard de l'existence de milliards d'étoiles et de milliards de planètes dans l'univers. Pourquoi serions-nous les seuls, alors que la Terre n'est qu'une poussière de l'univers? .....

.....  
.....

3.6 Décrivez les émotions que vous avez ressenties pendant et après l'observation.

J'ai été hâpé par ce phénomène. Dès la première seconde où je l'ai vu, je ne l'ai plus lâché des yeux jusqu'à sa disparition de ma vue à cause de son éloignement. J'ai ressenti comme une attraction de par sa nature étrange, extraordinaire. J'aurais voulu pouvoir le regarder plus longtemps, qu'il se mette en vol stationnaire, par exemple, ou bien qu'il fasse demi-tour, ou bien qu'il ait des changements de trajectoires, tout ce qui m'aurait permis de l'observer plus longtemps. Après l'observation, je ressaisais dans mon esprit tout ce que je venais de voir et j'ai très rapidement eu la conviction que cet engin était extra-terrestre. Rien sur la terre ne va aussi vite en vol horizontal et dans un silence parfait. ....  
.....  
.....

Afin de réaliser une restitution du phénomène observé, nous devons disposer du maximum d'informations possibles. Cette dernière étape est très importante pour l'enquête

4.1. Réalisez un croquis de ce que vous avez vu

1 Prenez une photo de l'environnement comme si l'appareil photo était vos yeux lors de l'observation. N'hésitez pas à dessiner sur la ou les photos ce que vous avez observé.

OU BIEN

2 Si vous n'avez pas la possibilité de faire des photos, dessinez ou faites un croquis de ce que vous avez observé en incluant l'environnement tel que vous l'avez vu. Donnez le plus d'éléments possibles afin de nous permettre de reconstituer la scène.

- Vous êtes entièrement libre de votre croquis
- Aucun talent en dessin n'est demandé
- La précision des couleurs est importante, surtout si le niveau de contraste entre le phénomène observé et l'environnement est faible. Essayez d'être le plus précis possible quitte à l'écrire sur le croquis.

# CROQUIS VU DE MA POSITION

Nota Bene

Je pense que la distance parcourue du PAN devant les 8 à 10 secondes d'observation était d'au-moins 30 kms.

Fenêtre du salon (plein Sud) →

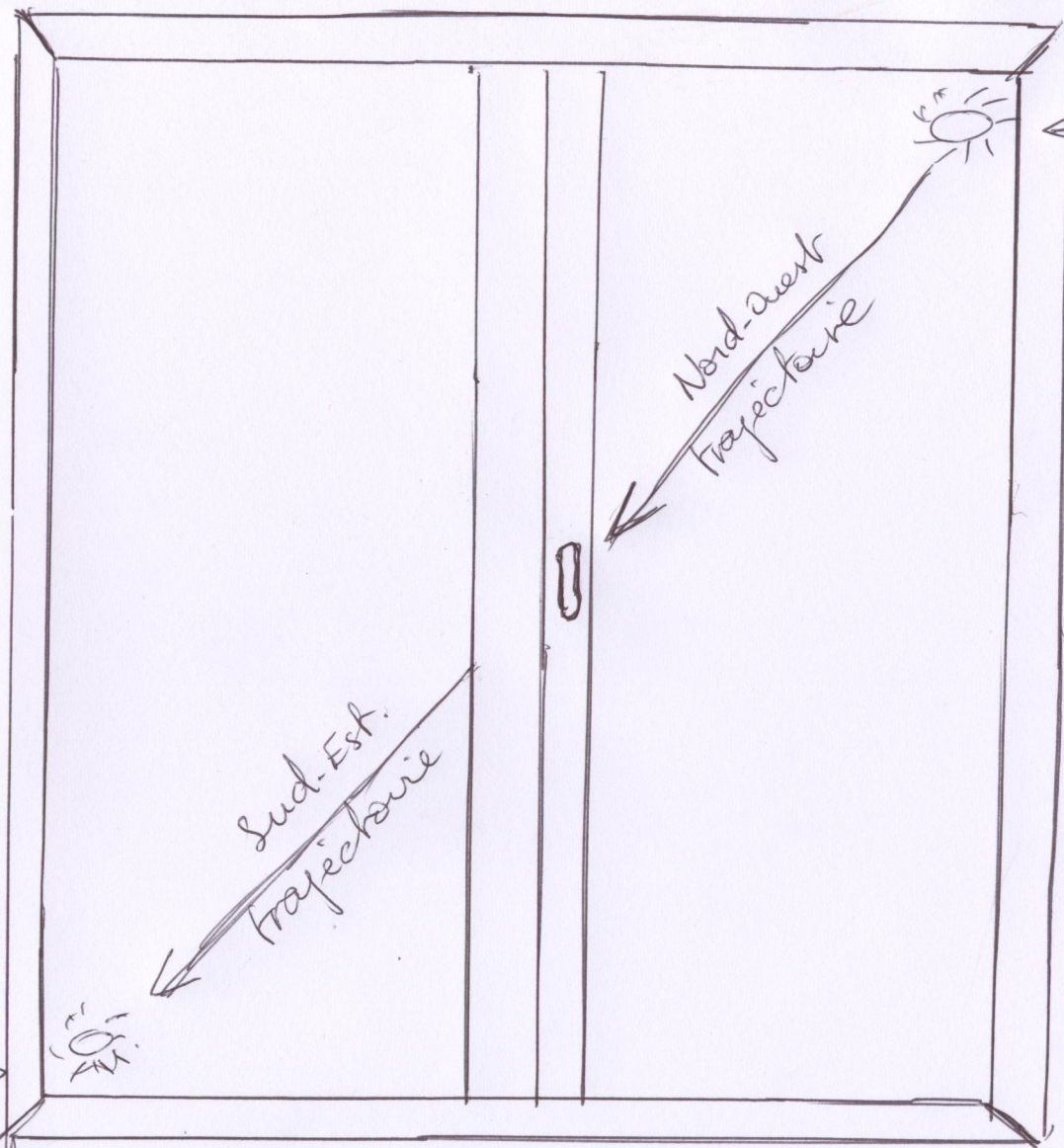

← disque lumineux (très gros à la 1<sup>re</sup> seconde de vision)

Nota Bene

Je me suis levé rapidement du Canapé et j'ai pu le suivre des yeux plus longtemps que sa disparition du cadre de la fenêtre si j'étais resté allongé. Sinon, ça n'aurait duré que 3 à 4 sec.

← disque lumineux (devenu très petit puis disparition à cause de son ébiquement)

PROQUIS  
VU D'EN HAUT

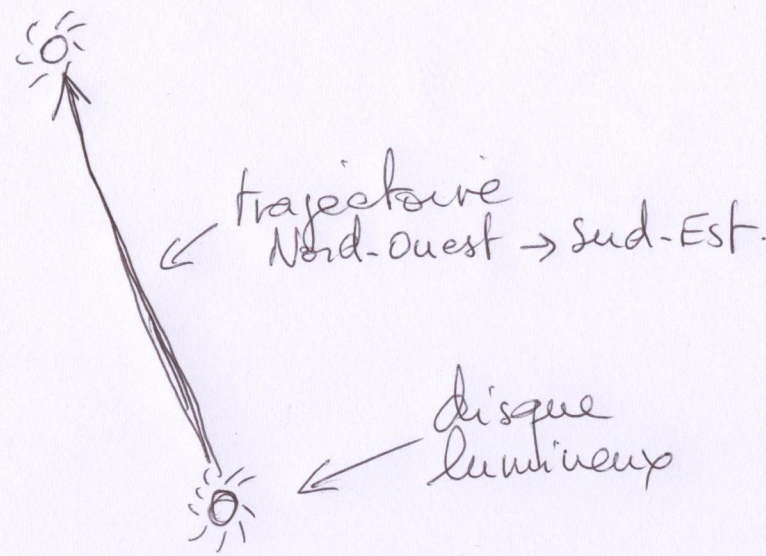

orientation plein sud

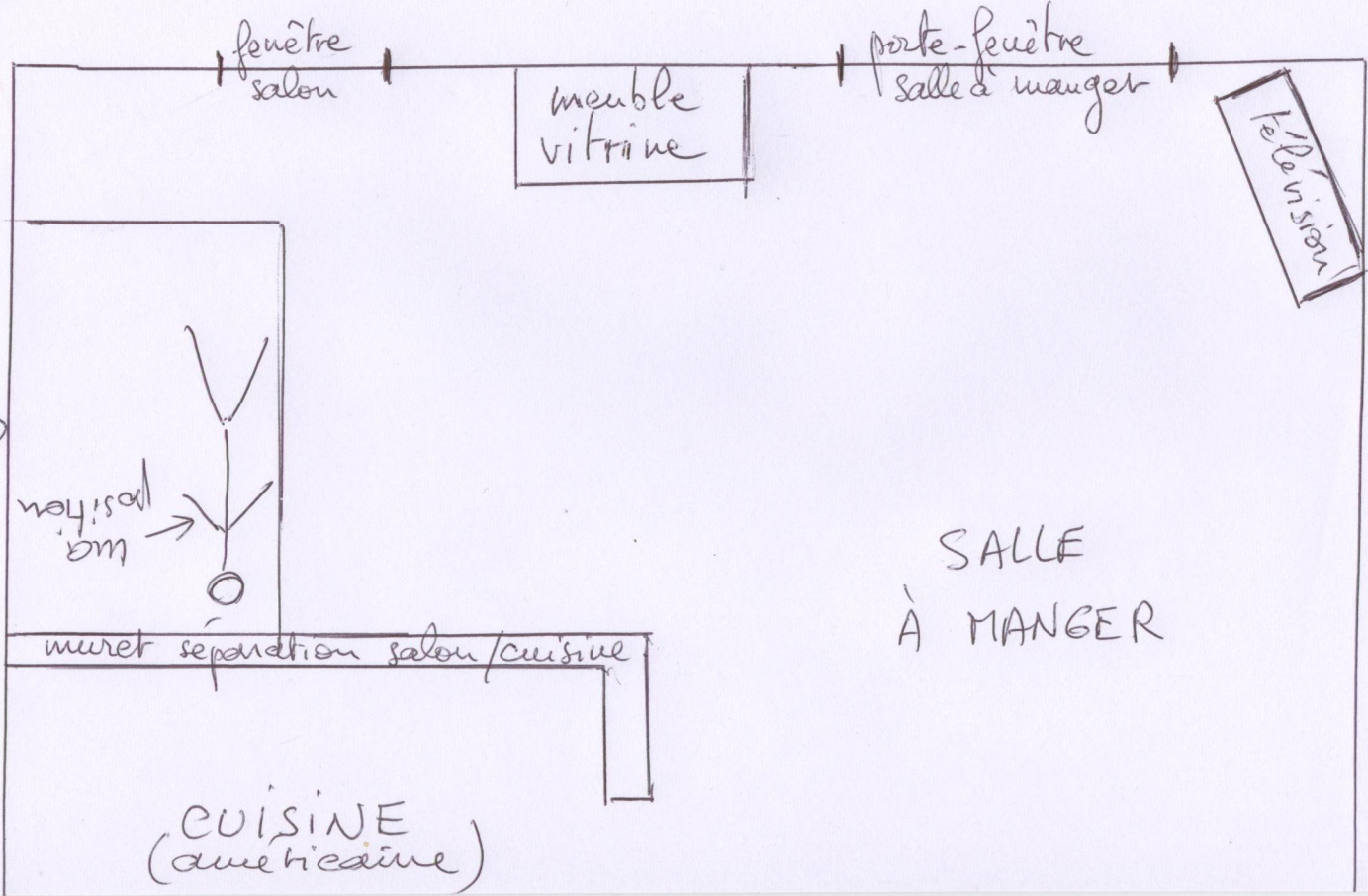

SALLE  
À MANGER

4.2. Réalisez une reconstitution de votre observation sur un ou plusieurs plans.

Si vous le pouvez, il s'agit de présenter votre observation par une vue de dessus. Pour cela pouvez imprimer une carte Google Map de votre lieu d'observation sur laquelle vous reporterez vos différentes positions et directions d'observation. Vous pourrez également y noter le numéro des séquences précédemment détaillées.

➤ Site de Google Map : <http://maps.google.fr>

Ce questionnaire est maintenant terminé et nous vous remercions d'avoir pris le temps de le compléter.

N'oubliez pas de vérifier une dernière fois le tableau présenté en page 4, car il nous permet d'attester de l'ensemble des éléments que vous nous aurez joints (photos, vidéos, etc.).

Vous pouvez soit nous renvoyer ce questionnaire par courrier à l'adresse:

Centre National d'Etudes Spatiales

DCT/DA/GEIPAN/bpi 2911

18 av, Edouard Belin,

31401 TOULOUSE Cedex 9

Ou bien par e-mail avec l'ensemble des pièces numérisées à :

[geipan@cnes.fr](mailto:geipan@cnes.fr)

**Réalisé le .....** à .....

**Signature**