

DIRECTION ADJOINTE DU CENTRE SPATIAL DE
TOULOUSE

GROUPE D'ÉTUDES ET D'INFORMATIONS SUR
LES PHÉNOMÈNES AÉROSPATIAUX NON
IDENTIFIÉS

Téléphone : 05 61 27 48 01
Mail : geipan@cnes.fr
Site : www.cnes-geipan.fr

AVANT-PROPOS

Questionnaire d'observation

Témoignage Standard

Madame, Monsieur,

Dans le cadre de l'activité d'expertise des phénomènes aérospatiaux non identifiés du CNES, le GEIPAN travaille à collecter, analyser et étudier rigoureusement les témoignages recueillis lors d'observations de Phénomènes Aérospatiaux Non identifiés (PAN) tout en garantissant aux témoins une absolue discrétion.

La rigueur de la démarche scientifique nous impose de réunir les informations les plus précises et les plus complètes possibles, sans intermédiaire. Le meilleur document d'information est donc celui qui est librement rédigé par le témoin lui-même. C'est l'objet du questionnaire que nous vous proposons et qui doit être **individuel** et être complété **séparément** par chacun des témoins de l'observation. Il est structuré en plusieurs parties :

- Une narration de l'observation que nous vous demandons de faire avant de lire la suite du questionnaire. Même si vous estimez avoir déjà raconté votre observation sur un courrier précédent, merci de bien vouloir raconter de nouveau votre observation.
- Une liste de questions plus spécifiques destinées à vous faire préciser un certain nombre de données nécessaires à l'analyse de votre observation. Il est important de répondre aussi complètement que possible aux questions posées.
- Une (des) photographie(s) ou un ou des croquis libres afin de pouvoir travailler au mieux sur la restitution cartographique.

Ce questionnaire sera étudié avec les autres documents traitant du même phénomène. Lorsque le travail aura été achevé, nous vous ferons connaître les conclusions auxquelles nous serons arrivés. Ces conclusions, les pièces jointes ainsi que ce questionnaire seront publiés anonymement sur le site du GEIPAN.

Nous vous remercions par avance pour la contribution que vous apportez à nos travaux.

Le GEIPAN

LES INFORMATIONS CONTENUES DANS CE QUESTIONNAIRE RESTERONT ANONYMES

Fiche d'informations du témoin

Nom : Prénom :

Date de naissance : 18 / 10 / 1975 Sexe : F M

Adresse domicile :

Ville : CP :

E-mail : Tel domicile :

Tel portable : Tel Bureau :

Activité professionnelle : Pharmacien

Niveau de formation : Bac + 6.....

Avez-vous déjà témoigné ? Si oui, auprès de : **Jamais Témoigné**

Gendarmerie GEIPAN Enquêteur(s) privé(s)

Brigade : Nom : Nom :

Ufologue(s) Journaliste(s) Internet (Forum)

Nom : Nom : Site :

Autre(s) : Nom :

Phénomène observé

Lieu d'observation du phénomène : Dole (39100), Jura

.....
.....

Adresse précise :

.....

Ville : Dole CP : 39100

Date d'observation : 19 Septembre 2010..... Age au moment de l'observation : 34 ans.....

Heure du début de l'observation : 16h30 (+- 10 minutes). Durée de l'observation : environ 40 minutes

D'autres témoins ont-ils vu le même phénomène, si oui combien : OUI. Moi-même + 2 autre personnes

Pouvez-vous indiquer à l'aide du site Google Map (<http://maps.google.fr>) le lieu de l'observation, en plaçant au crayon le phénomène et vous-même.

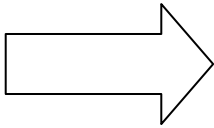

1. Imprimez la carte à partir de Google Map
2. Indiquez votre position, et celle de l'observation

Quand vous aurez terminé le questionnaire, cochez les documents que vous aurez joints ou remplis :

Narration libre	<input checked="" type="checkbox"/>
Questionnaire	<input checked="" type="checkbox"/>
Photographies de l'environnement (nombre : 2.....)	<input checked="" type="checkbox"/>
Croquis du phénomène observé (nombre : 0.....)	<input type="checkbox"/>
Cartes ou plans Google Map (nombre :) 1	<input checked="" type="checkbox"/>
Photographies de l'observation (nombre : 12) dont 6 modifiées notées Copie	<input checked="" type="checkbox"/>
Vidéos de l'observation (nombre :)	<input type="checkbox"/>
Autre :	<input type="checkbox"/>

Narration libre : partie 1

Cette page et les suivantes sont destinées à être utilisées pour rédiger en toute indépendance, le récit de votre observatio

Vous êtes entièrement libre de la forme, du fond et de la durée de votre récit (vous pouvez adjoindre des pages supplémentaires si nécessaire).

Je regardais le ciel, et un avion qui se dirigeait du sud est vers le nord est. Puis, je vois 2 points blancs dans le ciel (l'un au dessus, et l'autre en dessous de la trainée que venait de laisser l'avion de ligne). Ces points étaient comme des étoiles, mais en plein jour. Cela m'a intrigué, et ai avertit les amis qui les ont aussi vus. Nous en avons discuté qqes minutes, et avons tout d'abord pensé à des parachutistes. Mais nous étions étonnés de ne pas les voir grossir. Puis d'autres points blancs sont apparus à ce même endroit, pendant que les deux autres dérivait vers la droite (le sud est) Je suis alors parti chercher l'appareil photo de mon épouse, et ai pris des photos, sans grand espoir car ce dernier n'est pas extraordinaire (mon reflex teleobj était chez moi). Ces points ne bougeaient que très très peu entre par rapport à eux-mêmes. Leur dérivation était assez lente, et semblaient très haut (au moins 3000-4000 mètres).

Puis nous avons été chercher des jumelles pour mieux voir. Ces formes avaient un aspect blanc, métallique, un peu comme les billes qui se trouvent dans les cartouches d'encre, une fois lavées et qui bouchent ces cartouches.

Le point le plus haut était en fait constitué de deux boules, presque collées l'une à l'autre. Reliées à priori par un petit tube. On le voyait bien aux jumelles, et un tout petit peu à l'œil nu (mais pas le tube).

Nous avons en fait observé 4+1 point. Les 4 points étaient sous forme de parallelepiped, et un cinquième plus haut dans le ciel.

Ils ont dérivé ainsi dans le ciel, gardant toujours le meme positionnement l'un par rapport à l'autre, jusqu'à la fin des observations (car j'en ai eu un peu assez....) (env 40 minutes)

Mon amie a pris également des photos. Je vous les ferai parvenir si elle me les envoie

Nous en avons conclu à des ballons sondes météo

.....
ATTENTION : ci-joint photos. Celles dont j'ai ajouté des commentaires sont spécifiées « copie »

Sur certaines, je ne distingue rien, mais vous pourrez peut etre en tirer des choses.

NB : les horaires affichées par les photos de l'appareil photo sont en décalage de 2h06 min.par rapport à l'heure réelle

.....

.....

.....

.....

.....

.....

.....

.....

.....

.....

.....

.....

.....

.....

.....

.....

I. RENSEIGNEMENTS SUR L'ENVIRONNEMENT DE L'OBSERVATION

Dans cette partie, il s'agit de connaître l'environnement physique dans lequel vous vous trouviez au moment de l'observation. Soyez le plus précis possible avec un maximum d'indications chiffrées. Indiquez toujours la marge d'incertitude sur les chiffres que vous fournissez.

Conditions météorologiques au moment de l'observation

1.1 Indiquez la couleur du ciel :

Bleu.....
.....

1.2 Indiquez les conditions météorologiques au moment de l'observation, essayez de donner le plus de détails possibles même ceux qui ne vous semblent pas intéressants, décrivez si il y a eu des évolutions ou des changements avant, pendant et après l'observation.

Ciel bleu. Aucun changement. Trainées d'avions régulières

.....

.....

.....

.....

.....

.....

.....

.....

.....

.....

.....

1.3 Indiquez la présence d'étoiles dans le ciel :

- | | | | |
|---|--|---|---|
| <input checked="" type="checkbox"/> Aucune étoile visible | <input type="checkbox"/> Peu d'étoiles | <input type="checkbox"/> Ciel bien étoilé | <input type="checkbox"/> Ciel extraordinairement étoilé |
| <input type="checkbox"/> Je n'y ai pas fait attention | <input type="checkbox"/> Un obstacle m'empêchait de les observer | | |

Description de l'environnement

Essayez de prendre une ou plusieurs photos de vos lieux d'observation. Les photos sont d'une grande aide pour les enquêtes.

1.4 Décrivez l'environnement où vous trouviez au moment de l'observation. Donnez le plus de détails possible, même ceux qui ne vous semblent pas importants, comme la nature du sol, les lumières etc.

C'est un jardin, bordé d'un mur à gauche et en face. Arbres en face et à droite. C'est d'ailleurs grâce à eux que nous arrivions à les retrouver lorsque nous les perdions de vue

.....
.....
.....
.....
.....
.....

1.5 Etiez-vous en mouvement ? Oui Non

1.6 Etiez-vous dans un véhicule ? Oui Non

<input type="checkbox"/> Vélo	<input type="checkbox"/> Voiture	<input type="checkbox"/> Bus	<input type="checkbox"/> Train
<input type="checkbox"/> Montgolfière	<input type="checkbox"/> Deltaplane	<input type="checkbox"/> ULM	<input type="checkbox"/> Avion de tourisme
<input type="checkbox"/> Avion commercial	<input type="checkbox"/> Hélicoptère	<input type="checkbox"/> Bateau	<input type="checkbox"/> Autre

Modèle et identification:

1.7 Etiez-vous dans un bâtiment ? Oui Non

Nature du bâtiment et pièce(s) d'observation :

1.8 Equipements allumés ou actifs :

<input type="checkbox"/> Radio (fréquence :.....)	<input type="checkbox"/> Phares (nombre :..)	<input type="checkbox"/> Lumières intérieures (nombre :.....)	<input type="checkbox"/> Télévision (chaîne :
<input type="checkbox"/> Moteur	<input type="checkbox"/> Téléphone	<input type="checkbox"/> Radar	<input type="checkbox"/> Autre

1.9 Avez-vous directement vu le phénomène de vos yeux ? Oui Non

1.10 Indiquez la présence d'installations dans un rayon de 20 km :
Si vous le pouvez, positionnez ces installations sur une carte ou sur une image Google Map.

<input type="checkbox"/> Centrale électrique	<input checked="" type="checkbox"/> Discothèque	<input checked="" type="checkbox"/> Zone commerciale	<input type="checkbox"/> Zone militaire
<input type="checkbox"/> Centrale nucléaire	<input type="checkbox"/> Stade	<input checked="" type="checkbox"/> Autoroute	<input type="checkbox"/> Antennes radio
<input type="checkbox"/> Centrale solaire	<input checked="" type="checkbox"/> Aéroport	<input type="checkbox"/> Port, Phare	<input type="checkbox"/> Antennes téléphone
<input type="checkbox"/> Eolienne	<input checked="" type="checkbox"/> Ligne électrique	<input checked="" type="checkbox"/> Ligne SNCF	<input type="checkbox"/> Zone industrielle
<input type="checkbox"/> Usine. Précisez le(s) type(s) d'activité(s) associées :			
.....			
<input type="checkbox"/> Propriété ou château recevant des manifestations (mariages, fêtes):			
.....			
.....			
<input type="checkbox"/> Autres, précisez :			
.....			
.....			

Précisions supplémentaires sur les installations, si nécessaire :

.....

.....

.....

.....

.....

1.11 Y avait-il des sources de bruits connus au moment de l'observation, ces bruits étaient-ils intenses, permanents : (conversations, moteurs d'avions, voitures, moteurs électriques, télévision, radio) :

NON

.....

.....

.....

Conditions d'observation

Essayez de prendre une ou plusieurs photos de vos lieux d'observation. Les photos sont d'une grande aide pour les enquêtes.

1.12 Quelle était votre visibilité au moment de l'observation ?

Très bonne, idéale.....
.....
.....

1.13 Des objets étaient-ils placés entre vous et le phénomène pendant l'observation ?

<input type="checkbox"/> Appareil photo	<input type="checkbox"/> Vitre	<input type="checkbox"/> Vitre teintée	<input type="checkbox"/> Vitre avec buée
<input type="checkbox"/> Appareil vidéo	<input type="checkbox"/> Lunettes	<input type="checkbox"/> Jumelles	<input type="checkbox"/> Télescope
<input type="checkbox"/> Autre			

Si vous utilisiez un appareil optique, précisez le modèle, ses principales caractéristiques. Si vous étiez derrière une vitre teintée précisez sa couleur, etc. :

.....
.....
.....
.....

1.14 Quelle a été la distance minimale vous séparant du phénomène observé ? Essayez de justifier cette évaluation.

2000 à 4000 mètres d'altitude.

5 à 10 km de distance : Justification : hauteur du phénomène et à 45°.....
.....
.....

1.15 Décrivez tout ce qui pouvait être gênant à l'observation.

Le ciel était très clair (donc le blanc de ces points n'était pas facile à retrouver quand on les quittait du regard) A tel point qu'à un moment, j'ai cru qu'il n'en restait plus qu'un seul, alors que les 4 autres points étaient quand même la (plus bas dans le ciel). J'estime la distance entre les 4 et le cinquième à 4-5° d'angle.....

.....
.....

1.16 L'observation a-t-elle été réalisée de manière continue ou discontinue ?

Continue Discontinue

II. DESCRIPTION DU PHENOMENE

Dans cette partie du questionnaire il s'agit de décrire précisément l'aspect du phénomène à partir de sa forme, sa dimension, sa couleur, sa luminosité, son bruit, sa trajectoire etc. ... N'oubliez pas que chaque détail a son importance.

Description du phénomène

2.1 Décrivez le phénomène observé en donnant le plus de détails possibles, indiquez la ou les couleur(s) dominante(s), sa dimension, sa luminosité, son bruit, le nombre.

- Forme du phénomène.
(N'hésitez pas à comparer la forme globale à un objet connu)

AU JUMELLES : Sphères, blanches, reflets métalliques. La cinquième, plus haute paraissait composée de deux sphères reliées entre elles par un tube fin

A L'œil nu : Etoiles blanches dont une étoile faite de deux points blancs rapprochés.....

.....

.....

.....

.....

.....

.....

.....

.....

- Taille apparente du phénomène
(La dimension du phénomène lorsqu'il vous semblait être au plus proche. Essayez de la comparer par rapport à un objet dont la dimension et la distance sont connues. Par exemple, la lune, une pièce de 1 € tenue à bout de bras, votre pouce, des repères du paysage, etc.)

Une étoile pour chaque point.....

.....

.....

.....

.....

.....

.....

.....

.....

Votre observation en différentes séquences

Chaque séquence correspond à un épisode de votre observation. Chaque modification notable de comportement, d'activité, de forme ou de trajectoire du phénomène devra être décrite par une séquence différente.

Temps <i>(Heure de début, de fin, durée)</i>	Lieu d'observation <i>(où étiez vous précisément ?)</i>	Direction d'observation		Vitesse <i>(chiffrée ou autre)</i>	Direction de déplacement du phénomène <i>(il allait en direction de, nature des mouvements)</i>	Taille ; Forme ; Luminosité ; Couleurs ; Bruits et autres détails
		Horizontale <i>(points cardinaux, repères géographiques ou chiffrée)</i>	Verticale <i>(entre l'horizon et le zénith ou chiffrée)</i>			

Séquence 1 (début de l'observation)

16h30	Jardin	Voir photo google	Environ 45°	Pas de vitesse	Statiques	2 Etoiles blanches
.....
.....
.....
.....
.....

Séquence 2

16h40 env	Idem	Voir photo google	Idem	Très lent	vers le sud est	4+1 Etoiles blanches
.....	2 Etoiles blanches à notre droite
.....
.....
.....
.....

Séquence 3

env 17h10	Idem	Voir photo google	idem	Très lent.....	Sud est	4+1 étoiles blanches
.....
.....
.....
.....
.....

Séquence

.....
.....
.....
.....
.....
.....

Séquence

.....
.....
.....
.....
.....
.....

III. RENSEIGNEMENTS COMPLEMENTAIRES TEMOIN

Informations vous concernant

3.1 Quelles étaient vos occupations avant votre observation?

Discussion profession avec les amis.....
.....
.....

3.2 Qu'est-ce qui a provoqué la fin de l'observation ?

Le phénomène Vous-même

Précisez : Mes amis en avaient assez. Le voyaient encore, mais je les avais quittes qqes min, et ne voyait plus le phénomène

3.3 Qu'avez-vous fait après votre observation ?

Occupés à ranger le repas

3.4 Quelles interprétations donnez-vous à ce que vous avez observé ?

Ballon sonde meteo ?.....
.....
.....

3.5 Cette observation a-t-elle changé votre avis sur les phénomènes aérospatiaux non identifiés ?

Non

3.6 Décrivez les émotions que vous avez ressenti pendant et après l'observation.

Début : excitation.

Milieu : recherche rationnelle (parachutes, ballon sonde)

Après l'observation : Discussion au sujet de nos enfants avec les amis.....

IV. CROQUIS, PLANS ET PHOTOGRAPHIES DE L'OBSERVATION ET DE L'ENVIRONNEMENT

Afin de réaliser une restitution du phénomène observé, nous devons disposer du maximum d'informations possibles. Cette dernière étape est très importante pour l'enquête

4.1. Réalisez un croquis de ce que vous avez vu

- Prenez une photo de l'environnement comme si l'appareil photo était vos yeux lors de l'observation. N'hésitez pas à dessiner sur la ou les photos ce que vous avez observé.

OU BIEN

- Si vous n'avez pas la possibilité de faire des photos, dessinez ou faites un croquis de ce que vous avez observé en incluant l'environnement tel que vous l'avez vu. Donnez le plus d'éléments possibles afin de nous permettre de reconstituer la scène.
 - Vous êtes entièrement libre de votre croquis
 - Aucun talent en dessin n'est demandé
 - La précision des couleurs est importante, surtout si le niveau de contraste entre le phénomène observé et l'environnement est faible. Essayez d'être le plus précis possible quitte à l'écrire sur le croquis.

4.2. Réalisez une reconstitution de votre observation sur un ou plusieurs plans.

Si vous le pouvez, il s'agit de présenter votre observation par une vue de dessus. Pour cela pouvez imprimer une carte Google Map de votre lieu d'observation sur laquelle vous reporterez vos différentes positions et directions d'observation. Vous pourrez également y noter le numéro des séquences précédemment détaillées.

- Site de Google Map : <http://maps.google.fr>

4.1. Croquis du phénomène et de son environnement tels que vous les avez observés

Phenomene ↑

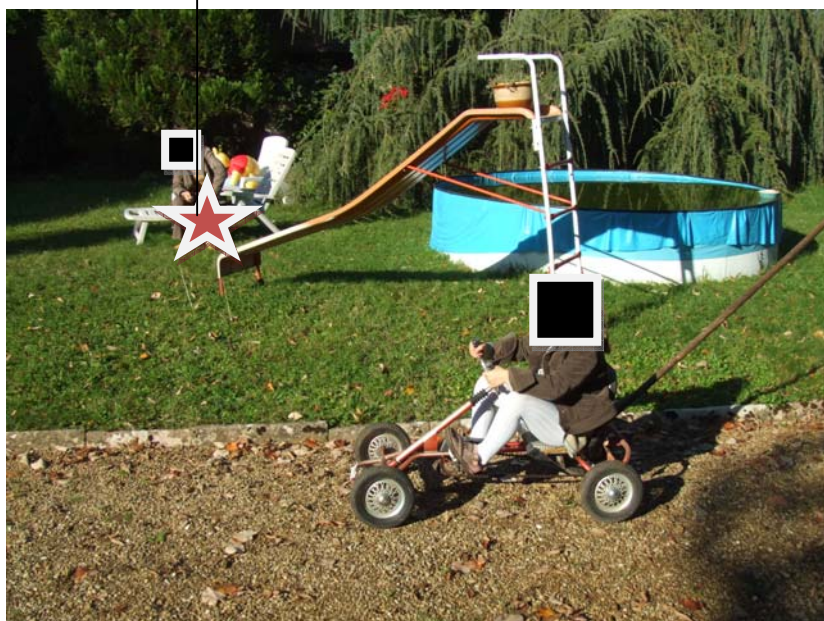

Lieu d'observation



4.2. Plan de l'environnement, de vos positions et directions d'observation du phénomène

phénomène :

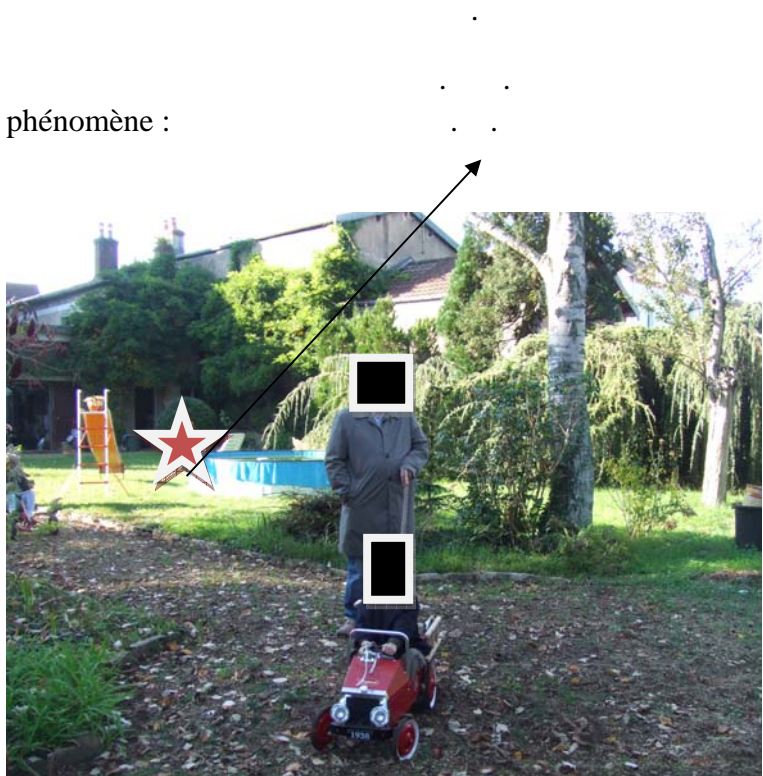

NB : Proportion de distance des points à diviser par 2 ou 3

Ce questionnaire est maintenant terminé et nous vous remercions d'avoir pris le temps de le compléter.

N'oubliez pas de vérifier une dernière fois le tableau présenté en page 4, car il nous permet d'attester de l'ensemble des éléments que vous nous aurez joints (photos, vidéos, etc.).

Vous pouvez soit nous renvoyer ce questionnaire par courrier à l'adresse:

Centre National d'Etudes Spatiales

DCT/DA/GEIPAN/bpi 2911

18 av, Edouard Belin,

31401 TOULOUSE Cedex 9

Ou bien par e-mail avec l'ensemble des pièces numérisées à :

geipan@cnes.fr

Réalisé le 20 septembre 10 à 22h00.....

Signature