

DIRECTION ADJOINTE DU CENTRE SPATIAL DE  
TOULOUSE

GROUPE D'ÉTUDES ET D'INFORMATIONS SUR  
LES PHÉNOMÈNES AÉROSPATIAUX NON  
IDENTIFIÉS

Téléphone : 05 61 27 48 01

Mail : [geipan@cnes.fr](mailto:geipan@cnes.fr)

Site : [www.cnes-geipan.fr](http://www.cnes-geipan.fr)

## AVANT-PROPOS

### Questionnaire d'observation

#### Témoignage Standard

Madame, Monsieur,

Dans le cadre de l'activité d'expertise des phénomènes aérospatiaux non identifiés du CNES, le GEIPAN travaille à collecter, analyser et étudier rigoureusement les témoignages recueillis lors d'observations de Phénomènes Aérospatiaux Non identifiés (PAN) tout en garantissant aux témoins une absolue discrétion.

La rigueur de la démarche scientifique nous impose de réunir les informations les plus précises et les plus complètes possibles, sans intermédiaire. Le meilleur document d'information est donc celui qui est librement rédigé par le témoin lui-même. C'est l'objet du questionnaire que nous vous proposons et qui doit être **individuel** et être complété **séparément** par chacun des témoins de l'observation. Il est structuré en plusieurs parties :

- Une narration de l'observation que nous vous demandons de faire avant de lire la suite du questionnaire. Même si vous estimez avoir déjà raconté votre observation sur un courrier précédent, merci de bien vouloir raconter de nouveau votre observation.
- Une liste de questions plus spécifiques destinées à vous faire préciser un certain nombre de données nécessaires à l'analyse de votre observation. Il est important de répondre aussi complètement que possible aux questions posées.
- Une (des) photographie(s) ou un ou des croquis libres afin de pouvoir travailler au mieux sur la restitution cartographique.

Ce questionnaire sera étudié avec les autres documents traitant du même phénomène. Lorsque le travail aura été achevé, nous vous ferons connaître les conclusions auxquelles nous serons arrivés. Ces conclusions, les pièces jointes ainsi que ce questionnaire seront publiés anonymement sur le site du GEIPAN.

Nous vous remercions par avance pour la contribution que vous apportez à nos travaux.

Le GEIPAN

LES INFORMATIONS CONTENUES DANS CE QUESTIONNAIRE RESTERONT ANONYMES

Fiche d'informations du témoin

Nom :

Date de naissance : .... 28 / 08 / 1956 .....

Sexe :  F  M

Adresse domicile :

Ville :

E-mail :

Tel portable :

Activité professionnelle : Dessinateur Industriel installation d'usines Pétrochimie (tuyauteur).....

Niveau de formation : 33 ans expérience en bureaux d'études : Installation d'Usines- Pétrochimie et Industrielle tuyauteur Projeteur. ....

Avez-vous déjà témoigné ? Si oui, auprès de :

Gendarmerie  GEIPAN  Enquêteur(s) privé(s)

Brigade : ..... Nom : ..... Nom : .....

Ufologue(s)  Journaliste(s)  Internet (Forum)

Nom : ..... Nom : ..... Site : .....

Autre(s) : Nom : Divers : Collègues de travail, amis et famille (uniquement à ceux que cela intéressent). .....



Phénomène observé

Lieu d'observation du phénomène

Chez moi, de ma salle à manger donnant sur un balcon orienté à l'ouest au 2<sup>e</sup> étage,  
91270 Vigneux sur seine.....

Adresse précise :

Ville : Vigneux sur seine ..... CP : 91270 .....

Dates d'observations : 31 Aout 2010 et 02 Septembre 2010 ..... Age au moment de l'observation : 54 ans.....

Heure du début de l'observation : ~21 heure pour le 31 Aout 2010 et 02 Septembre 2010 .....  
Durée des l'observations : **vidéos**  
Le 31/08/10 ~ 6mn40s de vidéos  
Le 02/09/10 ~ 5mn55s de vidéos  
Total vidéos ~ **12mn 35s.**

Durée des l'observations : **Durées Réelles**  
Le 31/08/10 ~ 27mn  
Le 02/09/10 ~ 12mn45s  
Total phénomène ~ **30mn 45s.**

D'autres témoins ont-ils vu le même phénomène, si oui combien : ? .....

Pouvez-vous indiquer à l'aide du site Google Map (<http://maps.google.fr>) le lieu de l'observation, en plaçant au crayon le phénomène et vous-même.

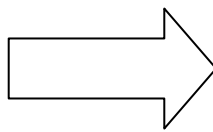

1. Imprimez la carte à partir de Google Map
2. Indiquez votre position, et celle de l'observation

Envoie par courrier postal en AR .....

Quand vous aurez terminé le questionnaire, cochez les documents que vous aurez joints ou remplis :

Narration libre .....	x
Questionnaire .....	x
Photographies de l'environnement (nombre : ..... ) .....	vidéos
Croquis du phénomène observé (nombre : ..... ) .....	vidéos

Cartes ou plans Google Map	( nombre : 1 ..... ) .....	1
Photographies de l'observation	( nombre : ..... ) .....	vidéos
Vidéos de l'observation	( nombre : 4..... ) .....	4
Autre : .....		<input type="checkbox"/>

# Narration libre : partie 1

Cette page et les suivantes sont destinées à être utilisées pour rédiger en toute indépendance, le récit de votre observation

Vous êtes entièrement libre de la forme, du fond et de la durée de votre récit (vous pouvez adjoindre des pages supplémentaires si nécessaire).

Je viens vous communiquer deux Observations que j'ai faite et filmées : **Le 31 aout 2010 (x2) Vidéos** et

**Le 02 Septembre 2010 (x2) Vidéos**, à environ **21 heure** pour ces deux Observations. Faites à Vigneux sur seine 91270.- au 2° étage en direction de l'Ouest et environ 30° de l'horizon. **(Porte fenêtre Ouverte)**. .....

**C'était donc comme un Petit Soleil très Lumineux mais non éblouissant pour les yeux, pulsant en intensité et passant du blanc au rose de temps à autre. Il se déplaçait très lentement vers l'ouest à 30° de l'horizon sans aucun bruit perceptible...Très beau à voir !**

Même heure, même trajectoire, même aspect lumineux et même vitesse de déplacement à la même altitude pour ces deux jours d'Observation (48 heure exactement entre les deux).

Ci-dessous le détail chronologique :

**Le 31/08/2010 à 21h09 -1° Vidéo N°49 durée 40s** : Je dinais tranquillement chez moi dans la salle à manger quand à environ 21h00 devant moi par la porte fenêtre en position ouverte qui donne sur le balcon (étant assis en face de celle-ci sur ma table bureau en même temps) Une Boule Blanche était en suspension au dessus du bâtiment en face de moi, environ 30° de l'horizon. Je me suis levé pour aller chercher ma caméra que j'ai acheté peu de temps avant (JVC Evério20x). ce qui explique la très mauvaise qualité de la vidéo (cherchant le zoom en même temps que je filmais) bref le temps que j'aie chercher ma caméra et que je filme à 21h09 pendant 40s, le point lumineux se déplaçait sur la droite lentement ;Puis il est passée de l'autre coté de l'immeuble d'en face...J'ai donc arrêté de filmer pour aller le reprendre plus Loing si possible .....

**Le 31/08/2010 à 21h21 -2° Vidéo N°50 durée 6 minutes** :.....J'ai donc arrêté mon diner et me suis mis en quête de prendre la voiture et de contourner cet immeuble ,...arriver environ à environ 1km **sur le parking** du magasin ED – Quand je suis arrivé sur le parking, il y avait un groupe de jeunes (x6) et je n'était pas très tranquille et j'avais un peu peur qu'ils me détousse de ma caméra----- j'ai pris ma caméra pour filmer à l'autre bout du parking (environ 30m)coté sortie il était 21h21 et fait une Vidéo de 6 minutes de ce Petit Soleil très lumineux pulsant du blanc au rose par moment qui se déplaçait lentement **derrière une grue de chantier** sans aucun bruit perceptible jusqu'à ce qu'il passe derrière les maisons,

puis j'ai repris la route avec ma voiture pour essayer de reprendre l'observation mais sans succès, alors je suis rentrer chez moi pour finir mon diner.. .....

**Le 01/09/2010 à 21h31 - 3° Vidéo N°51 de nuit 38s:** J'ai pris ce film à tout hasard, (je pense à un reflet et effet de zoom, mais cela n'est pas sûr - voir source lumineuse faire un demi tour à toute vitesse..) Pris de mon balcon, il faisait déjà nuit. ....

**Le 02/09/2010 à 20h55 -4° Vidéo N°52 durée 1mn10s :** Même scénario que 48h avant .Je dinais tranquillement, quand **le même Point Lumineux** était en suspension devant mes yeux au même endroit au dessus de l'immeuble d'en face:-j'ai repris ma caméra et filmer. Puis il est passé au dessus des nuages..

**Le 02/09/2010 à 20h57 – 5° Vidéo N°53 durée 20s.** Filmer de mon balcon :Rien (à voir : reflet /zoom).

**Le 02/09/2010 à 21h03 – 6° Vidéo N°54 durée 4 minutes 45s :** Le Point Lumineux réapparaît -j'ai repris ma caméra restée près de moi et j'ai filmé de la salle à manger mes deux coudes en appuis sur la table d'où je dinais. Ce point Lumineux fait penser à **un Petit Soleil** très Lumineux mais pas éblouissant pour les yeux. Très beau à voir !. puis quand il allait passé derrière l'immeuble d'en face, je me suis levé pour aller devant le balcon sur l'encadrement de la porte fenêtre pour prendre la fin.

On voit bien sa **puissance lumineuse qui passe derrière les barreaux du garde corps du bâtiment** d'en face.

.....

Ce phénomène n'est jamais apparut avant ni après ces deux dates 31/08/10 et 02/09/10 (48h entre les 2)....

Je reste à votre disposition pour plus de précisions si vous avez besoin. ....

Merci pour votre écoute : Je pense que **cette source Lumineuse filmée devrait vous intéresser à l'Analyse.** .....

Pour ma part : Ce petit soleil très lumineux non éblouissant, pulsant et passant du blanc au rose de temps à autre et se déplaçant sans bruit, fut **agréable à regarder**. Je serai content de revoir ce spectacle, le filmer de nouveau avec un pied stabilisateur et pas trop zoomer pour une meilleure qualité de l'image à des fins d'Analyses dans les meilleurs conditions possibles. ....

.....

.....

.....

.....

## Narration libre : partie 2

Nota : .....

1- Auriez-vous la gentillesse à la vue de ces vidéos s'il vous plait de me donner vos impressions sur cette observation (à titre privé) étant à la source de ces images. Merci.

2- Je pense pour ma part (35 ans de conscience de ces phénomènes aérospatiaux) qu'il s'agit d'un phénomène d'objet volant non identifié. ....

3- Remarquez que le phénomène se trouve entre Orly et Brétigny gendarmerie de l'air, peut être y a-t-il eu une trace radar étant à proximité d'aéroports ? (de toutes évidence il ne s'agit pas d'un avion traditionnel).....

4- Pourriez vous m'indiquer s'il vous plait **quelle gendarmerie ?** Doit-on contacter **en cas d'observation** ovni d'où l'on se trouve ? (**ex : vigneux s/s**) - Existe-t-il un N° de Téléphone **0\_-\_-\_-\_-\_-** , pour témoigner à **l'instant 'T'...**?

### AUTRES :

5- (x3) Photos prises en 2007 dans la même direction que les Observations de 2010, à l' Ouest :

.....  
Il se trouve que j'ai fait 3 photos début mai 2007 direction Ouest (**même direction qu'en 2010**) de chez moi à Vigneux sur seine.(J'habitais le 3<sup>o</sup>étage à cette époque et le bâtiment d'en face n'était pas construit).....

3Photos : 1°/ **Cigare** coin haut gauche fenêtre -2°/ **Rien** -3°/ **Trois Boules rouges** aux milieux de la fenêtre (**Photos prises fenêtre Ouverte**).

Ces trois photos ont été prises en ~ deux secondes.

Je n'avais pas pris ces photos pour prendre le cigare et les trois boules rouges mais pour la belle luminosité qu'il y avait dehors juste avant d'allé me couché. Je venais de m'acheter un petit appareil photo Pentax de poche et l'avait posé avec son petit pied sur le frigo et à la première photo j'ai eu l'impression que le pied n'était pas bien stable, alors je l'ai repositionné et refait deux photos.. puis suis allé me couché..

C'est bien après que que j'ai visionné ces photos et me suis rendu compte du phénomène..

Je vous joint ces trois Photos sur la Clef USB à 2007.**pour Information**.....





## I. RENSEIGNEMENTS SUR L'ENVIRONNEMENT DE L'OBSERVATION

Dans cette partie, il s'agit de connaître l'environnement physique dans lequel vous vous trouviez au moment de l'observation. Soyez le plus précis possible avec un maximum d'indications chiffrées. Indiquez toujours la marge d'incertitude sur les chiffres que vous fournissez.

Conditions météorologiques au moment de l'observation

1.1 Indiquez la couleur du ciel :

**Je pense que le plafond nuageux est assez bas et l'observation à ~ 1 ou 2 km je ne sais pas...**

**Mais je pense qu'avec les Vidéos que je vous envoie vous saurais estimer de façon plus juste la distance entre ma caméra et le Phénomène.( a savoir Hauteur et Distance) .....**

**Voir Vidéos (plafond nuageux assez bas) voir Météo France ce jour Là à 21h. ....**

1.2 Indiquez les conditions météorologiques au moment de l'observation, essayez de donner le plus de détails possibles même ceux qui ne vous semblent pas intéressants, décrivez si il y a eu des évolutions ou des changements avant, pendant et après l'observation.

**Voir Vidéos (plafond nuageux assez bas).....**

.....

.....

.....

.....

.....

.....

.....

.....

.....

.....

1.3 Indiquez la présence d'étoiles dans le ciel :

- Aucune étoile visible       Peu d'étoiles       Ciel bien étoilé       Ciel extraordinairement étoilé
- Je n'y ai pas fait attention       Un obstacle m'empêchait



de les observer

Description de l'environnement

Essayez de prendre une ou plusieurs photos de vos lieux d'observation. Les photos sont d'une grande aide pour les enquêtes.

1.4 Décrivez l'environnement où vous trouviez au moment de l'observation. Donnez le plus de détails possible, même ceux qui ne vous semblent pas importants, comme la nature du sol, les lumières etc.

**Filmé de la salle à manger, je dinais tranquillement, il était environ 21h avec la TV en arrière fond : Par la porte fenêtre ouverte j'ai vu en face de moi une petite boule Lumineuse en suspension au-dessus de l'immeuble d'en face et j'ai filmé...** .....

1.5 Etiez-vous en mouvement ?      Oui       Non

1.6 Etiez-vous dans un véhicule ?      Oui       Non

- |   |                                      |                                 |   |
|---|--------------------------------------|---------------------------------|---|
| <input type="checkbox"/> Vélo             | <input type="checkbox"/> Voiture     | <input type="checkbox"/> Bus    | <input type="checkbox"/> Train  |
| <input type="checkbox"/> Montgolfière     | <input type="checkbox"/> Deltaplane  | <input type="checkbox"/> ULM    | <input type="checkbox"/> Avion de tourisme  |
| <input type="checkbox"/> Avion commercial | <input type="checkbox"/> Hélicoptère | <input type="checkbox"/> Bateau | <input checked="" type="checkbox"/> 1-Autre dans mon appartement 2 étage face à l'ouest |
|   |                                      |                                 | 2- Parking à 1Km à l'ouest de chez moi.....   |

Modèle et identification: .....

1.7 Etiez-vous dans un bâtiment ?      Oui       Non

Nature du bâtiment et pièce(s) d'observation : 2 étage – salle à manger donnant sur balcon, face à l'Ouest. .

1.8 Equipements allumés ou actifs :

- |   |   |  |  |
|---|---|--|--|
| <input type="checkbox"/> Radio<br>(fréquence : .....) | <input type="checkbox"/> Phares<br>(nombre :..) | <input checked="" type="checkbox"/> Lumières intérieures<br>(nombre :1 ? je ne m'en souviens pas)<br>..... | <input checked="" type="checkbox"/> Télévision<br>(chaîne : .....) |
|---|---|--|--|

<input type="checkbox"/> Moteur	<input checked="" type="checkbox"/> Téléphone	<input type="checkbox"/> Radar	<input type="checkbox"/> Autre .....
---------------------------------	---	--------------------------------	--------------------------------------

1.9 Avez-vous directement vu le phénomène de vos yeux ?    Oui     Non

1.10 Indiquez la présence d'installations dans un rayon de 20 km :  
*Si vous le pouvez, positionnez ces installations sur une carte ou sur une image Google Map.*

<input type="checkbox"/> Centrale électrique	<input type="checkbox"/> Discothèque	<input type="checkbox"/> Zone commerciale	x	<b>Zone militaire.</b>
<input type="checkbox"/> Centrale nucléaire	<input type="checkbox"/> Stade	<input type="checkbox"/> Autoroute	<input type="checkbox"/>	Antennes radio
<input type="checkbox"/> Centrale solaire	x	<b>Aéroport d'Orly.</b>	<input type="checkbox"/>	Antennes téléphone
<input type="checkbox"/> Eolienne	<input type="checkbox"/> Ligne électrique	<input type="checkbox"/> Ligne SNCF	<input type="checkbox"/>	Zone industrielle
<input type="checkbox"/> Usine. Précisez le(s) type(s) d'activité(s) associées : .....				
.....				
<input type="checkbox"/> Propriété ou château recevant des manifestations (mariages, fêtes): .....				
.....				
.....				
.....				
x Autres, précisez : <b>Brétigny - Gendarmerie de l'AIR</b> (zone militaire) .....				
.....				
.....				

Précisions supplémentaires sur les installations, si nécessaire : .....

.....

.....

.....

.....

.....

1.11 Y avait-il des sources de bruits connus au moment de l'observation, ces bruits étaient-ils intenses,  
 Permanents : (conversations, moteurs d'avions, voitures, moteurs électriques, télévision, radio) :

**Pas de bruit particulier dehors, la TV en fonction dans la salle à manger**.....

.....

.....

.....

Conditions d'observation

Essayez de prendre une ou plusieurs photos de vos lieux d'observation. Les photos sont d'une grande aide pour les enquêtes.

1.12 Quelle était votre visibilité au moment de l'observation ?

Petit soleil très brillant devant mes yeux sous le plafond nuageux (voir Vidéo).....  
.....  
.....

1.13 Des objets étaient-ils placés entre vous et le phénomène pendant l'observation ?

<input type="checkbox"/>	Appareil photo	<input type="checkbox"/>	Vitre	<input type="checkbox"/>	Vitre teintée	<input type="checkbox"/>	Vitre avec buée
x	Appareil vidéo	<input type="checkbox"/>	Lunettes	<input type="checkbox"/>	Jumelles	<input type="checkbox"/>	Télescope
x	Autre 1/ De mes yeux d'abord 2/ Caméra ensuite. ....						

Si vous utilisiez un appareil optique, précisez le modèle, ses principales caractéristiques. Si vous étiez derrière une vitre teintée précisez sa couleur, etc. :

Caméra JVC – HD Everio Zoom(20x). ....  
.....  
.....

1.14 Quelle a été la distance minimale vous séparant du phénomène observé ? Essayez de justifier cette évaluation.

Je pense assez bas par son intensité Lumineuse sous le plafond nuageux. C'est difficile à estimer pour moi (voir Vidéo) .....

Il faudrait demander si possible à Météo France ce jour là, à cet endroit à 21h. ....  
.....

1.15 Décrivez tout ce qui pouvait être gênant à l'observation.

Rien .....  
.....  
.....

1.16 L'observation a-t-elle été réalisée de manière continue ou discontinue ?

Continue       Discontinue x

## II. DESCRIPTION DU PHENOMENE

Dans cette partie du questionnaire il s'agit de décrire précisément l'aspect du phénomène à partir de sa forme, sa dimension, sa couleur, sa luminosité, son bruit, sa trajectoire etc. ... N'oubliez pas que chaque détail a son importance.

Description du phénomène

2.1 Décrivez le phénomène observé en donnant le plus de détails possibles, indiquez la ou les couleur(s) dominante(s), sa dimension, sa luminosité, son bruit, le nombre.

- **Forme du phénomène.**  
*(N'hésitez pas à comparer la forme globale à un objet connu)*

Petite sphère Blanche au départ puis devient un Petit Soleil très Brillant mais non aveuglant, pulsant de temps à autre en intensité et de couleurs (Blanc /Rose) sans aucun bruit et lentement à l'ouest à environ 30° du sol. ....

**Même la Vidéo ne retransmet pas parfaitement la beauté de cette Lumière naturelle, de ce Petit Soleil très Lumineux et non aveuglant : Pulsant de temps à autre et changent de Couleurs..(Blanc/Rose-Orange). ....**

.....

.....

.....

.....

.....

.....

.....

.....

.....

- **Taille apparente du phénomène**  
*(La dimension du phénomène lorsqu'il vous semblait être au plus proche. Essayez de la comparer par rapport à un objet dont la dimension et la distance sont connues. Par exemple, la lune, une pièce de 1 € tenue à bout de bras, votre pouce, des repères du paysage, etc. )*

**Petit Soleil très Lumineux** mais non aveuglant, pulsant en intensité et de couleurs (Blanc/Rose) de temps à autres.

**J'ai du mal à estimé les dimensions et distance : (voir vidéos). ....**

.....

.....

.....

.....

.....

.....

.....

.....



Votre observation en différentes séquences

Chaque séquence correspond à un épisode de votre observation. Chaque modification notable de comportement, d'activité, de forme ou de trajectoire du phénomène devra être décrite par une séquence différente.

	Temps (Heure de début, de fin, durée)	Lieu d'observation (où étiez vous précisément ?)	Direction d'observation		Vitesse (chiffrée ou autre)	Direction de déplacement du phénomène (il allait en direction de, nature des mouvements)	Taille ; Forme ; Luminosité ; Couleurs ; Bruits et autres détails
			Horizontale (points cardinaux, repères géographiques ou chiffrée)	Verticale (entre l'horizon et le zénith ou chiffrée)			
Séquence 1 (début de l'observation)	Le 31/08/10 à 21h09 : 40s.....	Salle à manger .....	OUEST.....	30°.....	Lent.....	NORD-OUEST .....	Petit Soleil ( <b>Vidéo N°49</b> ) .....
	Le 31/08/10 à 21h21 : 6minutes .....	Parking magasin à 1km à l'ouest de chez moi.....	OUEST.....	30°.....	Lent.....	NORD-OUEST .....	Petit Soleil ( <b>Vidéo N°50</b> ) .....
	Le 01/09/10 à 21h31 : 38s	Mon balcon.....	.....	.....	.....	.....	Effet de zoom ? de nuit ( <b>Vidéo N°51</b> ).....
	Le 02/09/10 à 20h55 : 1minute 10s ..	Salle à manger .....	OUEST.....	30°.....	Lent.....	NORD-OUEST .....	Petit Soleil ( <b>Vidéo N°52</b> ) .....
	Le 02/09/10 à 20h57 : 20s ....	Mon balcon.....	OUEST.....	30°.....	Lent.....	NORD-OUEST .....	Rien ( <b>Vidéo N°53</b> ) .....
	Le 02/09/10 à 21h03 : 4minutes 45s .	Salle à manger .....	OUEST.....	30°.....	Lent.....	NORD-OUEST .....	Petit Soleil ( <b>Vidéo N°54</b> ) .....
	.....	.....	.....	.....	.....	.....	.....
	.....	.....	.....	.....	.....	.....	.....
	.....	.....	.....	.....	.....	.....	.....

Séquence 2





Séquence

.....	.....	.....	.....	.....	.....	.....
.....	.....	.....	.....	.....	.....	.....
.....	.....	.....	.....	.....	.....	.....
.....	.....	.....	.....	.....	.....	.....
.....	.....	.....	.....	.....	.....	.....
.....	.....	.....	.....	.....	.....	.....

### III. RENSEIGNEMENTS COMPLEMENTAIRES TEMOIN

Informations vous concernant

3.1 Quelles étaient vos occupations avant votre observation?

**Je dinais tranquillement dans la salle à manger avec la TV en arrière fond.** .....

.....  
.....

3.2 Qu'est-ce qui a provoqué la fin de l'observation ?

Le phénomène  Vous-même

Précisez : **l'Observation passe derrière l'immeuble d'en face.**.....

3.3 Qu'avez-vous fait après votre observation ?

**Penser à ce que je venais de voir** .....

.....  
.....

3.4 Quelles interprétations donnez-vous à ce que vous avez observé ?

**Suis conscient du phénomène Ovni depuis l'âge de 20 ans, pour moi ce Phénomène Observé est du à un Phénomène d'objet volant non identifié.** .....

.....  
.....  
.....

3.5 Cette observation a-t-elle changé votre avis sur les phénomènes aérospatiaux non identifiés ?

**Surpris d'avoir pu faire une Vidéo du phénomène, j'ai eu le bon reflex de vouloir filmer.** .....

**Mon Observation n'a pas changé mon avis sur les phénomènes aérospatiaux non identifiés.** .....

.....

3.6 Décrivez les émotions que vous avez ressenti pendant et après l'observation.

**Agréablement surpris**, je trouvais cela très très beau de par sa Luminosité additionné de ces moments de pulsations en intensité et changement de couleurs (Blanc/Rose). Et tout ceci est peut être suggestif, mais sur le parking j'avais de temps à autre l'impression d'une légère chaleur sur mon visage et ce silence... !

Et après je me demande si tous ces phénomènes (monde) ne sont pas là pour que nous les Observions à des fins de réflexions à notre vitesse d'intégration- un peu comme une introspection à des fins de prises de conscience pour l'éveil à l'égard de **la vie sur Terre**.

Je ne pense pas que l'on puisse entreprendre un tel voyage pour voir la terre, sans que se soit dans un but bien précis..

**Tous ces Phénomènes sont probablement intelligents.**

**Bien cordialement.**

---

#### **IV. CROQUIS, PLANS ET PHOTOGRAPHIES DE L'OBSERVATION ET DE L'ENVIRONNEMENT**

Afin de réaliser une restitution du phénomène observé, nous devons disposer du maximum d'informations possibles. Cette dernière étape est très importante pour l'enquête

4.1. Réalisez un croquis de ce que vous avez vu : **(ci-joint cartes google map par courrier et voir vidéos)**.

- Prenez une photo de l'environnement comme si l'appareil photo était vos yeux lors de l'observation. N'hésitez pas à dessiner sur la ou les photos ce que vous avez observé.
- **(Voir Vidéos la meilleure des représentations)**.

OU BIEN

- Si vous n'avez pas la possibilité de faire des photos, dessinez ou faites un croquis de ce que vous avez observé en incluant l'environnement tel que vous l'avez vu. Donnez le plus d'éléments possibles afin de nous permettre de reconstituer la scène.
  - Vous êtes entièrement libre de votre croquis
  - Aucun talent en dessin n'est demandé
  - La précision des couleurs est importante, surtout si le niveau de contraste entre le phénomène observé et l'environnement est faible. Essayez d'être le plus précis possible quitte à l'écrire sur le croquis.

4.2. Réalisez une reconstitution de votre observation sur un ou plusieurs plans.

Si vous le pouvez, il s'agit de présenter votre observation par une vue de dessus. Pour cela pouvez imprimer une carte Google Map de votre lieu d'observation sur laquelle vous reporterez vos différentes positions et directions d'observation. Vous pourrez également y noter le numéro des séquences précédemment détaillées.

- Site de Google Map : <http://maps.google.fr>
  
- **(Envoie de Cartes explicatives de positionnements : par courrier en AR, avec clef USB des Vidéos).**

4.1. Croquis du phénomène et de son environnement tels que vous les avez observés

**VOIR VIDEOS** (x6)

4.1. Croquis du phénomène et de l'environnement

4.2. Plan de l'environnement, de vos positions et directions  
d'observation du phénomène

**VOIR VIDEOS** (x6).

FIN DU QUESTIONNAIRE

Ce questionnaire est maintenant terminé et nous vous remercions d'avoir pris le temps de le compléter.

N'oubliez pas de vérifier une dernière fois le tableau présenté en page 4, car il nous permet d'attester de l'ensemble des éléments que vous nous aurez joints (photos, vidéos, etc.).

Vous pouvez soit nous renvoyer ce questionnaire par courrier à l'adresse:

Centre National d'Etudes Spatiales

DCT/DA/GEIPAN/bpi 2911

18 av, Edouard Belin,

31401 TOULOUSE Cedex 9

Ou bien par e-mail avec l'ensemble des pièces numérisées à :

[geipan@cnes.fr](mailto:geipan@cnes.fr)

**Réalisé le** 2011-05-16 à Vigneux sur seine 91270

.....

**Signature**





OUEST



Vue de ma Salle à Manger

20H55

21H08

→ Trajectoire



OUEST



Parking Magasin ED le 31/08/10 à 21h21 Vigneux S/S

Trajectoire



OUEST

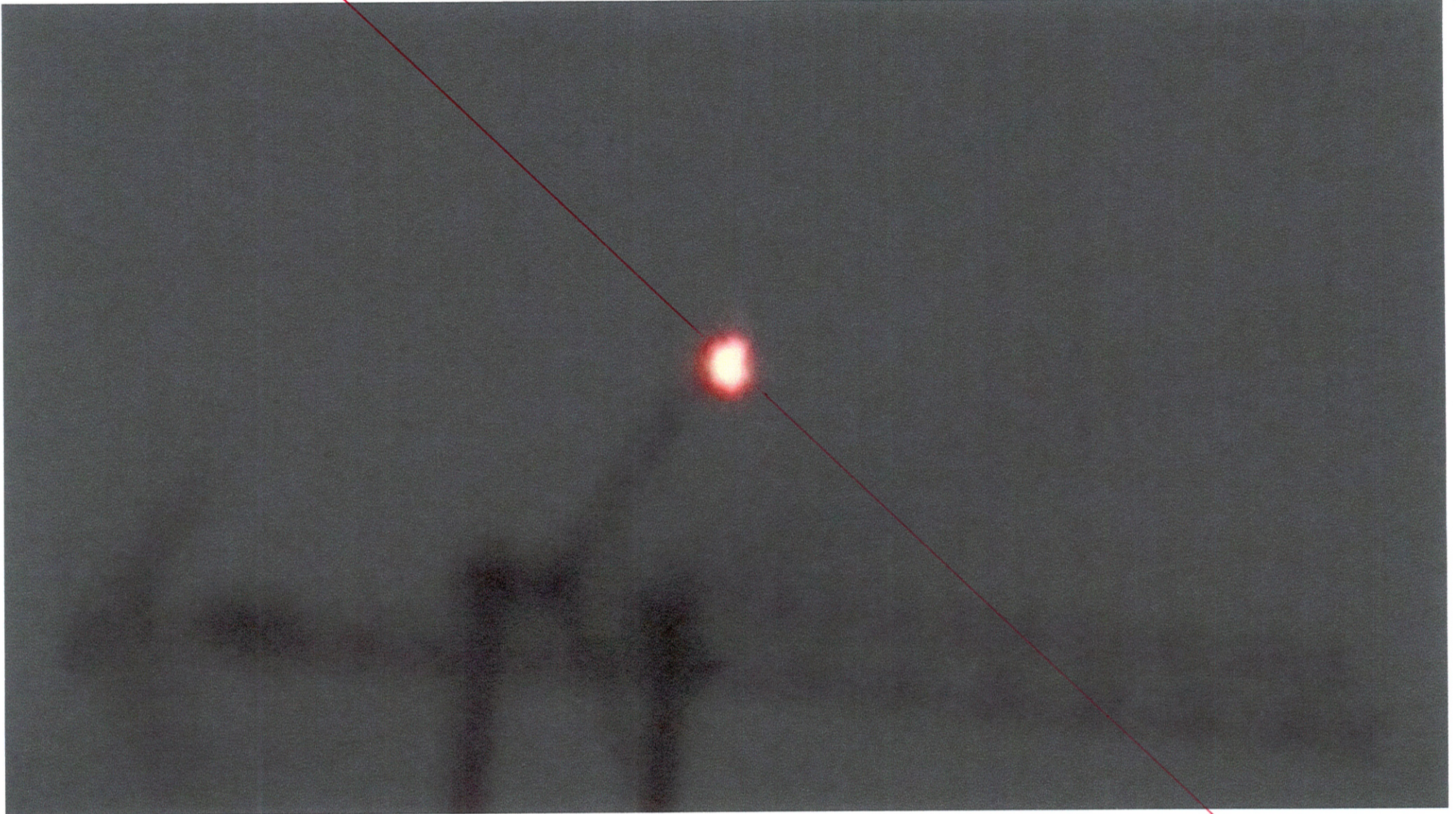

Parking magasin ED le 31/08/10 à 21h 21 - Vigneux S/S.

Trajectoire









le 31/08/10 à 21<sup>h</sup>09 Vidéo N°49 de chez moi  
~ 40 secondes

le 31/08/10 à 21<sup>h</sup>21 Vidéo N°50 sur Parking  
~ 1 km de chez moi.  
~ 6 minutes

91270 VIGNEUX SUR SEINE.

- 1°) Chez moi (2° Etage)
- 2°) Parking à ~ 1 km de chez moi.

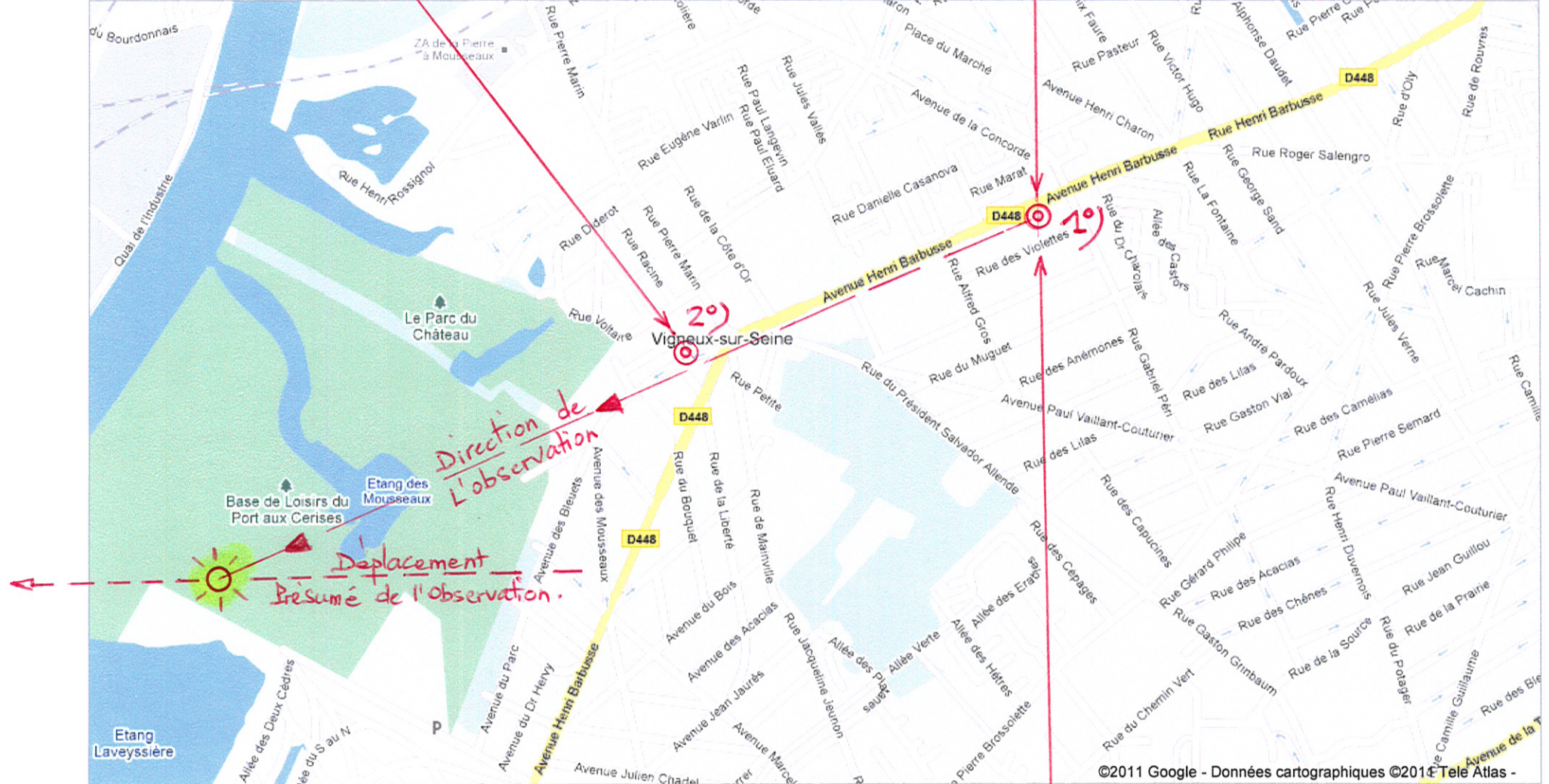

le 02/09/10 à 20<sup>h</sup>55 Vidéo N°52 de chez moi ~ 1 minute 10 s.

le 02/09/10 à 21<sup>h</sup>03 Vidéo N°54 de chez moi ~ 4 minutes 45 s.



Direction Observation.

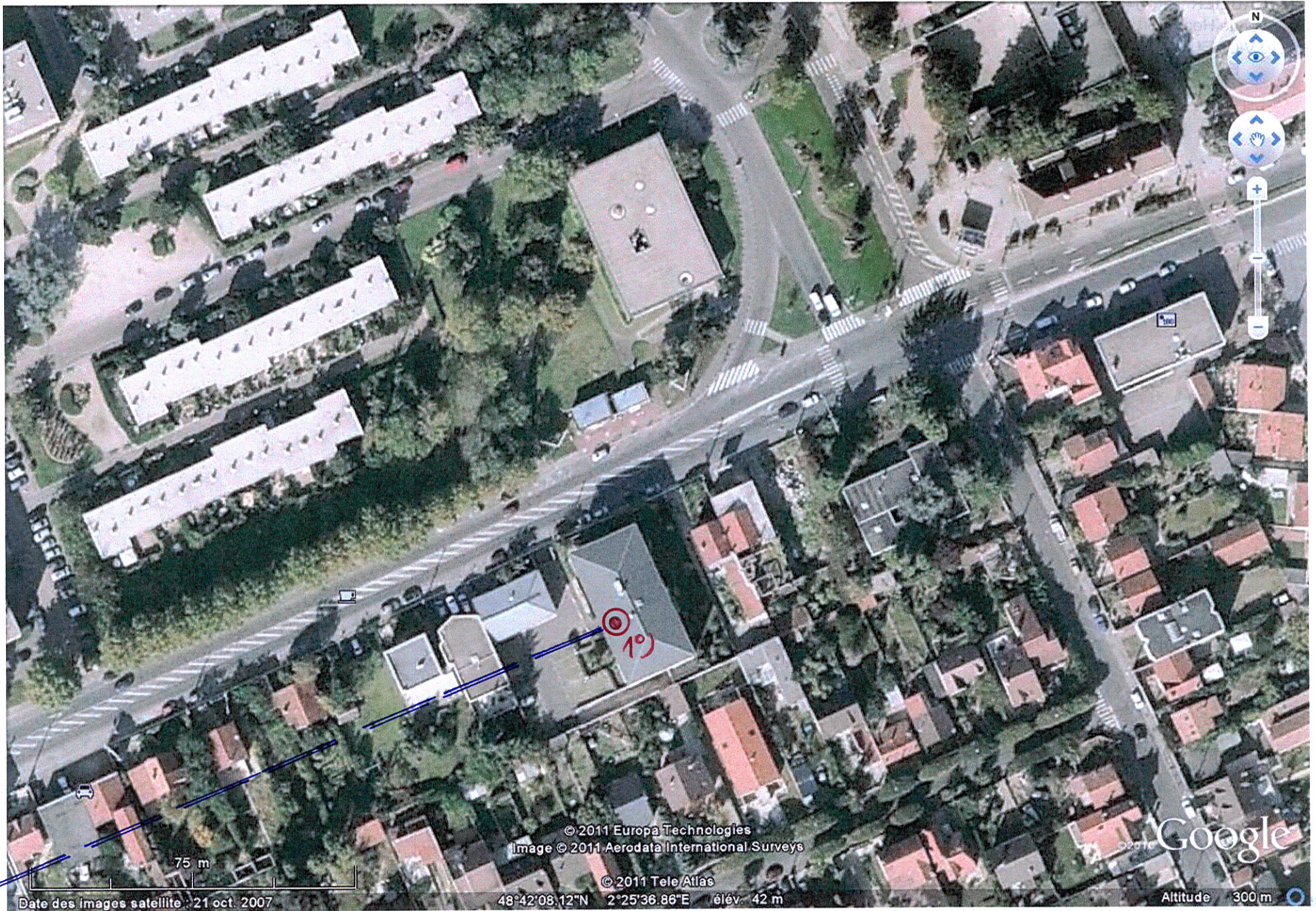

Date des images satellite : 21 oct. 2007

© 2011 Europa Technologies  
Image © 2011 Aerodata International Surveys

© 2011 Tele Atlas

48°42'08.12"N 2°25'36.86"E élév. 42 m

Altitude 300 m

Google

1°)

91270 Vigneux s/Seine (2° Etage).

2/5



DIRECTION OBSERVATION  
OUEST

