

Reçu le 15 FEV. 2011

DIRECTION ADJOINTE DU CENTRE SPATIAL DE
TOULOUSE

VANT-PROPOS

GR
LES
IDE

Télép
Mail
Site :

Mad

Dans

à coll... et étudier rigoureusement les témoignages recueillis lors d'observations de Phénomènes Aérospatiaux Non identifiés (PAN) tout en garantissant aux témoins une absolue discrétion.

La rigueur de la démarche scientifique nous impose de réunir les informations les plus précises et les plus complètes possibles, sans intermédiaire. Le meilleur document d'information est donc celui qui est librement rédigé par le témoin lui-même. C'est l'objet du questionnaire que nous vous proposons et qui doit être **individuel** et être complété **séparément** par chacun des témoins de l'observation. Il est structuré en plusieurs parties :

- Une narration de l'observation que nous vous demandons de faire avant de lire la suite du questionnaire. Même si vous estimez avoir déjà raconté votre observation sur un courrier précédent, merci de bien vouloir raconter de nouveau votre observation.
- Une liste de questions plus spécifiques destinées à vous faire préciser un certain nombre de données nécessaires à l'analyse de votre observation. Il est important de répondre aussi complètement que possible aux questions posées.
- Une (des) photographie(s) ou un ou des croquis libres afin de pouvoir travailler au mieux sur la restitution cartographique.

Ce questionnaire sera étudié avec les autres documents traitant du même phénomène. Lorsque le travail aura été achevé, nous vous ferons connaître les conclusions auxquelles nous serons arrivés. Ces conclusions, les pièces jointes ainsi que ce questionnaire seront publiés anonymement sur le site du GEIPAN.

Nous vous remercions par avance pour la contribution que vous apportez à nos travaux.

dimension

XXair

Il y a 5 autres témoins
mais nous n'avons rempli
qu'un seul dossier en commun -
- j'ai nommé les témoins
sur le rapport de
gendarmérie

tionnaire d'observation

émoignage Standard

LES INFORMATIONS CONTENUES DANS CE QUESTIONNAIRE RESTERONT ANONYMES

Fiche d'informations du témoin

Nom : Prénom :

Date de naissance : 31/12/1953 Sexe : F M

Adresse domicile :
.....

Ville : CP :

E-mail : Tel domicile :

Tel portable : Tel Bureau :

Activité professionnelle : Enseignante

Niveau de formation :
.....

Avez-vous déjà témoigné ? Si oui, auprès de :

Gendarmerie GEIPAN Enquêteur(s) privé(s)

Brigade : (73) Nom : Gendarmerie Nom :

Ufologue(s) Journaliste(s) Internet (Forum)

Nom : Nom : Site :

Autre(s) : Nom :

Phénomène observé

Lieu d'observation du phénomène : SAVOIE - Secteur Tarentaise
au dessus de montagnes ~~massifs~~
entre Hautecourt et Montquié

Adresse précise :

Ville : CP :

Date d'observation : 21 Nov 2010 Age au moment de l'observation : 56 ans

Heure du début de l'observation : ^{entre} 23H05 et 23H08 Durée de l'observation : 15 secondes

D'autres témoins ont-ils vu le même phénomène, si oui combien : 5 + 1 (j'ai découvert
début novembre qu'une autre personne du village a assisté
au phénomène)

Pouvez-vous indiquer à l'aide du site
Google Map (<http://maps.google.fr>) le lieu
de l'observation, en plaçant au crayon le
phénomène et vous-même.

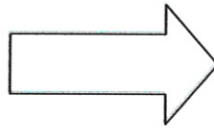

1. Imprimez la carte à partir de Google Map
2. Indiquez votre position, et celle de l'observation

Quand vous aurez terminé le questionnaire, cochez les documents que vous aurez joints ou remplis :

Narration libre	<input checked="" type="checkbox"/>
Questionnaire	<input checked="" type="checkbox"/>
Photographies de l'environnement (nombre :)	<input type="checkbox"/>
Croquis du phénomène observé (nombre :)	<input checked="" type="checkbox"/>
Cartes ou plans Google Map (nombre :)	<input checked="" type="checkbox"/>
Photographies de l'observation (nombre :)	<input checked="" type="checkbox"/>
Vidéos de l'observation (nombre :)	<input type="checkbox"/>
Autre :	<input type="checkbox"/>

Narration libre : partie 1

Cette page et les suivantes sont destinées à être utilisées pour rédiger en toute indépendance, le récit de votre observatio

Vous êtes entièrement libre de la forme, du fond et de la durée de votre récit (vous pouvez adjoindre des pages supplémentaires si nécessaire).

Nous étions assis sur une terrasse (6 personnes)
Quand soudain une de nos remarque
dans le ciel une "boule de feu" - Aussitôt
nous regardons de près. Nous
l'avons observé pendant 1 quinzaine de
secondes, la boule était stationnaire, ^(x) couleur
lampe à incandescence orange. Ensuite, la "boule" s'est
éteinte d'un seul coup, comme si on éteignait
une lampe. On n'a pas observé de déplacement
de trace dans le ciel qui était le soir là
parfaitement dégagé, pas de nuage, des
étoiles - pas d'éclair; ~~ni~~

(x) et semblait
grossier

Narration libre : partie 2

J'ai rencontré début janvier
différente du groupe qui a déposé,
une personne qui a vu le phénomène
également.

Voilà ce qu'il a vu =

Il a aperçu une "étoile"
orange, ronde, elle s'est mise à
grossir, ne bougeait pas, en
stationnaire, et qui s'est éteinte
d'un seul coup - Il n'a pas noté le
temps d'observation, mais cela lui
a paru long.

I. RENSEIGNEMENTS SUR L'ENVIRONNEMENT DE L'OBSERVATION

Dans cette partie, il s'agit de connaître l'environnement physique dans lequel vous vous trouviez au moment de l'observation. Soyez le plus précis possible avec un maximum d'indications chiffrées. Indiquez toujours la marge d'incertitude sur les chiffres que vous fournissez.

Conditions météorologiques au moment de l'observation

1.1 Indiquez la couleur du ciel :

c'était la nuit - Aucun nuage - ciel
clair et dégagé

1.2 Indiquez les conditions météorologiques au moment de l'observation, essayez de donner le plus de détails possibles même ceux qui ne vous semblent pas intéressants, décrivez si il y a eu des évolutions ou des changements avant, pendant et après l'observation.

— nous n'avons pas observé de
changement ni avant ni après le
phénomène

— l'air est chaude, sans vent - pas
d'orage, pas d'éclair - pas d'étoile
filante.

1.3 Indiquez la présence d'étoiles dans le ciel :

- | | | | |
|---|--|--|---|
| <input type="checkbox"/> Aucune étoile visible | <input type="checkbox"/> Peu d'étoiles | <input checked="" type="checkbox"/> Ciel bien étoilé | <input type="checkbox"/> Ciel extraordinairement étoilé |
| <input type="checkbox"/> Je n'y ai pas fait attention | <input type="checkbox"/> Un obstacle m'empêchait de les observer | | |

Description de l'environnement

Essayez de prendre une ou plusieurs photos de vos lieux d'observation. Les photos sont d'une grande aide

1.4 Décrivez l'environnement où vous trouviez au moment de l'observation. Donnez le plus de détails possible, même ceux qui ne vous semblent pas importants, comme la nature du sol, les lumières etc.

Nous étions assis sur une terrasse, face à la montagne sur laquelle nous avons vu le phénomène. La terrasse n'était pas éclairée.

1.5 Etiez-vous en mouvement ? Oui Non

1.6 Etiez-vous dans un véhicule ? Oui Non

- | | | | |
|---|--------------------------------------|---------------------------------|--|
| <input type="checkbox"/> Vélo | <input type="checkbox"/> Voiture | <input type="checkbox"/> Bus | <input type="checkbox"/> Train |
| <input type="checkbox"/> Montgolfière | <input type="checkbox"/> Deltaplane | <input type="checkbox"/> ULM | <input type="checkbox"/> Avion de tourisme |
| <input type="checkbox"/> Avion commercial | <input type="checkbox"/> Hélicoptère | <input type="checkbox"/> Bateau | <input type="checkbox"/> Autre |

Modèle et identification:

1.7 Etiez-vous dans un bâtiment ? Oui Non

Nature du bâtiment et pièce(s) d'observation : Sur la terrasse en extérieur du bâtiment -

1.8 Equipements allumés ou actifs :

- | | | | |
|---|--|---|--|
| <input type="checkbox"/> Radio (fréquence : | <input type="checkbox"/> Phares (nombre : .) | <input type="checkbox"/> Lumières intérieures (nombre : 1.....) | <input checked="" type="checkbox"/> Télévision (chaîne : |
| <input type="checkbox"/> Moteur | <input type="checkbox"/> Téléphone | <input type="checkbox"/> Radar | <input type="checkbox"/> Autre |

1.9 Avez-vous directement vu le phénomène de vos yeux ? Oui Non

1.10 Indiquez la présence d'installations dans un rayon de 20 km :

Si vous le pouvez, positionnez ces installations sur une carte ou sur une image Google Map.

<input type="checkbox"/> Centrale électrique	<input type="checkbox"/> Discothèque	<input type="checkbox"/> Zone commerciale	<input type="checkbox"/> Zone militaire
<input type="checkbox"/> Centrale nucléaire	<input type="checkbox"/> Stade	<input type="checkbox"/> Autoroute	<input type="checkbox"/> Antennes radio
<input type="checkbox"/> Centrale solaire	<input type="checkbox"/> Aéroport	<input type="checkbox"/> Port, Phare	<input type="checkbox"/> Antennes téléphone
<input type="checkbox"/> Eolienne	<input checked="" type="checkbox"/> Ligne électrique	<input type="checkbox"/> Ligne SNCF	<input type="checkbox"/> Zone industrielle
<input type="checkbox"/> Usine. Précisez le(s) type(s) d'activité(s) associées : fabrication de chlore et de sodium			
<input type="checkbox"/> Propriété ou château recevant des manifestations (mariages, fêtes):			
<input type="checkbox"/> Autres, précisez :			

Précisions supplémentaires sur les installations, si nécessaire :

le phénomène observé était bien plus haut que les montagnes, en tous cas, bien loin de lignes hautes tensions qui paraissent non loin du lieu d'observation de la boule.

1.11 Y avait-il des sources de bruits connues au moment de l'observation, ces bruits étaient-ils intenses, permanents : (conversations, moteurs d'avions, voitures, moteurs électriques, télévision, radio) :

Quand nous avons vu la boule de feu, nous nous sommes tous tus pour observer. Il n'y avait pas d'autres bruits, car nous habitons dans 1 petit village tranquille

Aucun bruit de moteur

Conditions d'observation

Essayez de prendre une ou plusieurs photos de vos lieux d'observation. Les photos sont d'une grande aide

1.12 Quelle était votre visibilité au moment de l'observation ?

Rien n'obstruait la visibilité - Nous étions assis en face

1.13 Des objets étaient-ils placés entre vous et le phénomène pendant l'observation ? *Aucun*

- | | | | |
|---|-----------------------------------|--|--|
| <input type="checkbox"/> Appareil photo | <input type="checkbox"/> Vitre | <input type="checkbox"/> Vitre teintée | <input type="checkbox"/> Vitre avec buée |
| <input type="checkbox"/> Appareil vidéo | <input type="checkbox"/> Lunettes | <input type="checkbox"/> Jumelles | <input type="checkbox"/> Télescope |
| <input type="checkbox"/> Autre | | | |

Si vous utilisiez un appareil optique, précisez le modèle, ses principales caractéristiques. Si vous étiez derrière une vitre teintée précisez sa couleur, etc. :

Aucun objet placé

1.14 Quelle a été la distance minimale vous séparant du phénomène observé ? Essayez de justifier cette évaluation.

9

1.15 Décrivez tout ce qui pouvait être gênant à l'observation.

Rien -

1.16 L'observation a-t-elle été réalisée de manière continue ou discontinue ?

Continue Discontinue

II. DESCRIPTION DU PHENOMENE

Dans cette partie du questionnaire il s'agit de décrire précisément l'aspect du phénomène à partir de sa forme, sa dimension, sa couleur, sa luminosité, son bruit, sa trajectoire etc. ... N'oubliez pas que chaque détail a son importance.

Description du phénomène

2.1 Décrivez le phénomène observé en donnant le plus de détails possibles, indiquez la ou les couleur(s) dominante(s), sa dimension, sa luminosité, son bruit, le nombre.

➤ Forme du phénomène.

(N'hésitez pas à comparer la forme globale à un objet connu)

- ronde - A noter cependant que
2 personnes parmi nous ont cru
voir comme des "pics", du relief
dans cette boule, comme les flammes
pourraient le faire. Je ne suis pas
capable de dessiner cette vision.

➤ Taille apparente du phénomène

(La dimension du phénomène lorsqu'il vous semblait être au plus proche. Essayez de la comparer par rapport à un objet dont la dimension et la distance sont connues. Par exemple, la lune, une pièce de 1 € tenue à bout de bras, votre pouce, des repères du paysage, etc.)

taille: 1/4 à 1/6 de lune

Représentation de la taille de la boule
au rapport à une étoile

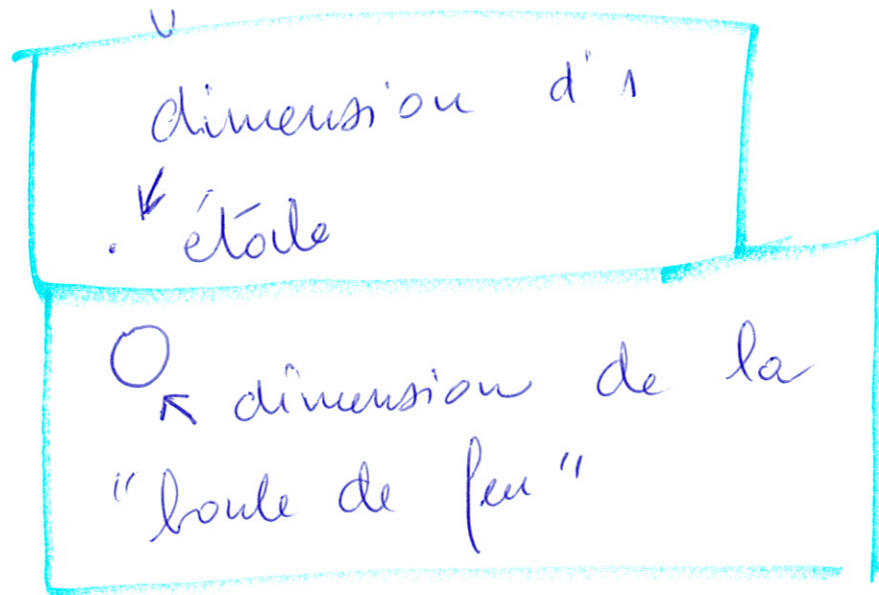

Votre observation en différentes séquences

Chaque séquence correspond à un épisode de votre observation. Chaque modification notable de comportement, d'activité, de forme ou de trajectoire du phénomène devra être décrite par une séquence différente.

	Temps (Heure de début, de fin, durée)	Lieu d'observation (où étiez vous précisément ?)	Direction d'observation		Vitesse (chiffrée ou autre)	Direction de déplacement du phénomène (il allait en direction de, nature des mouvements)	Taille ; Forme ; Luminosité ; Couleurs ; Bruits et autres détails
			Horizontale (points cardinaux, repères géographiques ou chiffrée)	Verticale (entre l'horizon et le zénith ou chiffrée)			
Séquence 1 (début de)	23h05 pas	village		oblique ↗	0	0	<ul style="list-style-type: none"> • Rond • Couleur lampadaire orange • Pas de bruit • Stationnaire
Séquence 2)							<ul style="list-style-type: none"> • s'est éteint aussi rapidement qu'une ampoule électrique

III. RENSEIGNEMENTS COMPLEMENTAIRES TEMOIN

Informations vous concernant

3.1 Quelles étaient vos occupations avant votre observation?

Aucune - nous avions terminé le repas pris ensemble
sur la terrasse, et nous discutions.

3.2 Qu'est-ce qui a provoqué la fin de l'observation ?

Le phénomène Vous-même

Précisez : ça c'est éteint d'un seul coup -

3.3 Qu'avez-vous fait après votre observation ?

on a parlé de ce qu'on avait vu -
questionnement général !! Qu'est-ce que
c'était -

3.4 Quelles interprétations donnez-vous à ce que vous avez observé ?

Aucune -

3.5 Cette observation a-t-elle changé votre avis sur les phénomènes aérospatiaux non identifiés ?

Oui -

3.6 Décrivez les émotions que vous avez ressenties pendant et après l'observation.

Surprise - Étonnement - Stupéfaction - Inquiétude -
Perplexité - Mais beauté du spectacle aussi -
C'était magnifique.

IV. CROQUIS, PLANS ET PHOTOGRAPHIES DE L'OBSERVATION ET DE L'ENVIRONNEMENT

Afin de réaliser une restitution du phénomène observé, nous devons disposer du maximum d'informations possibles. Cette dernière étape est très importante pour l'enquête

4.1. Réalisez un croquis de ce que vous avez vu

- Prenez une photo de l'environnement comme si l'appareil photo était vos yeux lors de l'observation. N'hésitez pas à dessiner sur la ou les photos ce que vous avez observé.

OU BIEN

- Si vous n'avez pas la possibilité de faire des photos, dessinez ou faites un croquis de ce que vous avez observé en incluant l'environnement tel que vous l'avez vu. Donnez le plus d'éléments possibles afin de nous permettre de reconstituer la scène.
 - Vous êtes entièrement libre de votre croquis
 - Aucun talent en dessin n'est demandé
 - La précision des couleurs est importante, surtout si le niveau de contraste entre le phénomène observé et l'environnement est faible. Essayez d'être le plus précis possible quitte à l'écrire sur le croquis.

4.2. Réalisez une reconstitution de votre observation sur un ou plusieurs plans.

Si vous le pouvez, il s'agit de présenter votre observation par une vue de dessus. Pour cela pouvez imprimer une carte Google Map de votre lieu d'observation sur laquelle vous reporterez vos différentes positions et directions d'observation. Vous pourrez également y noter le numéro des séquences précédemment détaillées.

- Site de Google Map : <http://maps.google.fr>

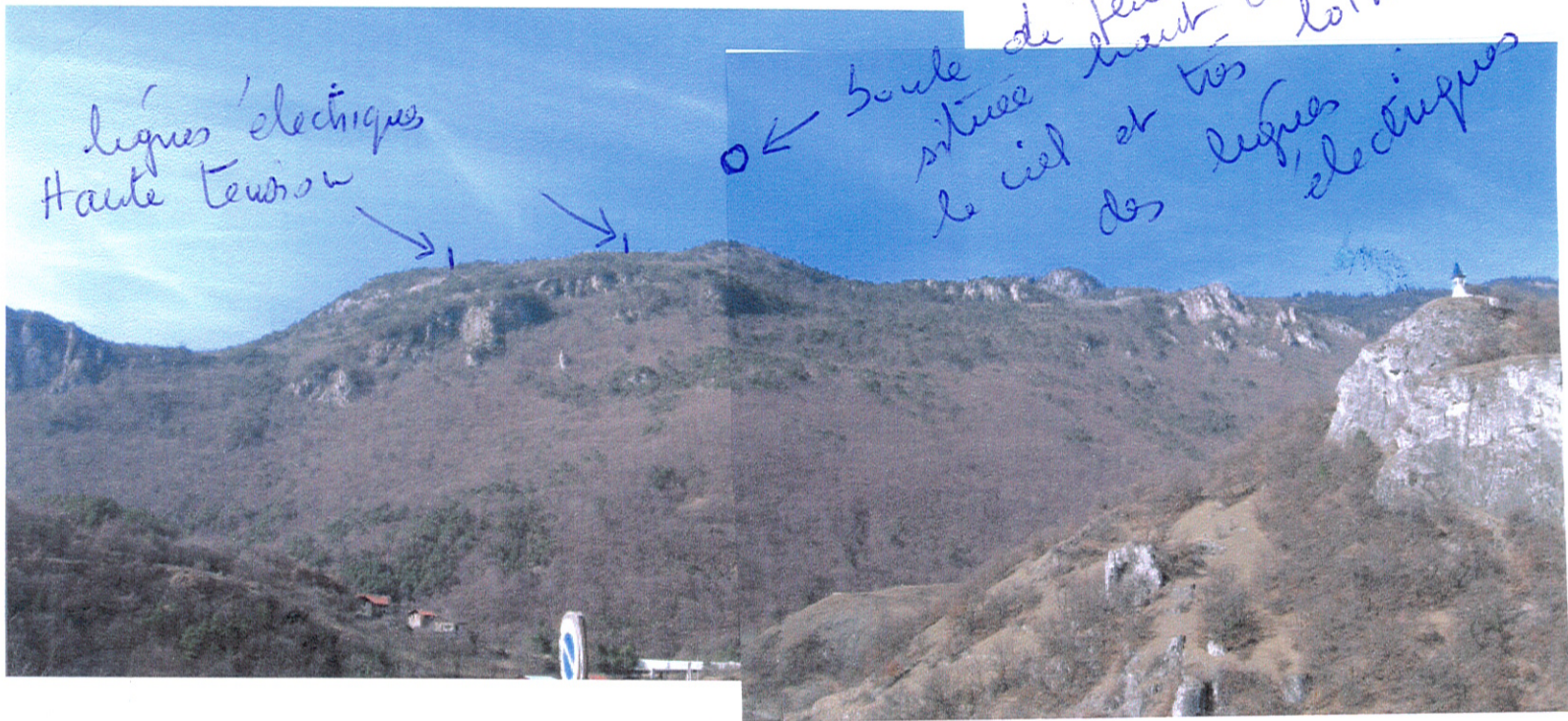

Lignes électriques
Haute Tension

← Boule de feu
située le ciel et très
des lignes électriques
loin

Pour restituer le niveau de détail visible à l'écran, cliquez sur le lien Imprimer à côté de la carte.

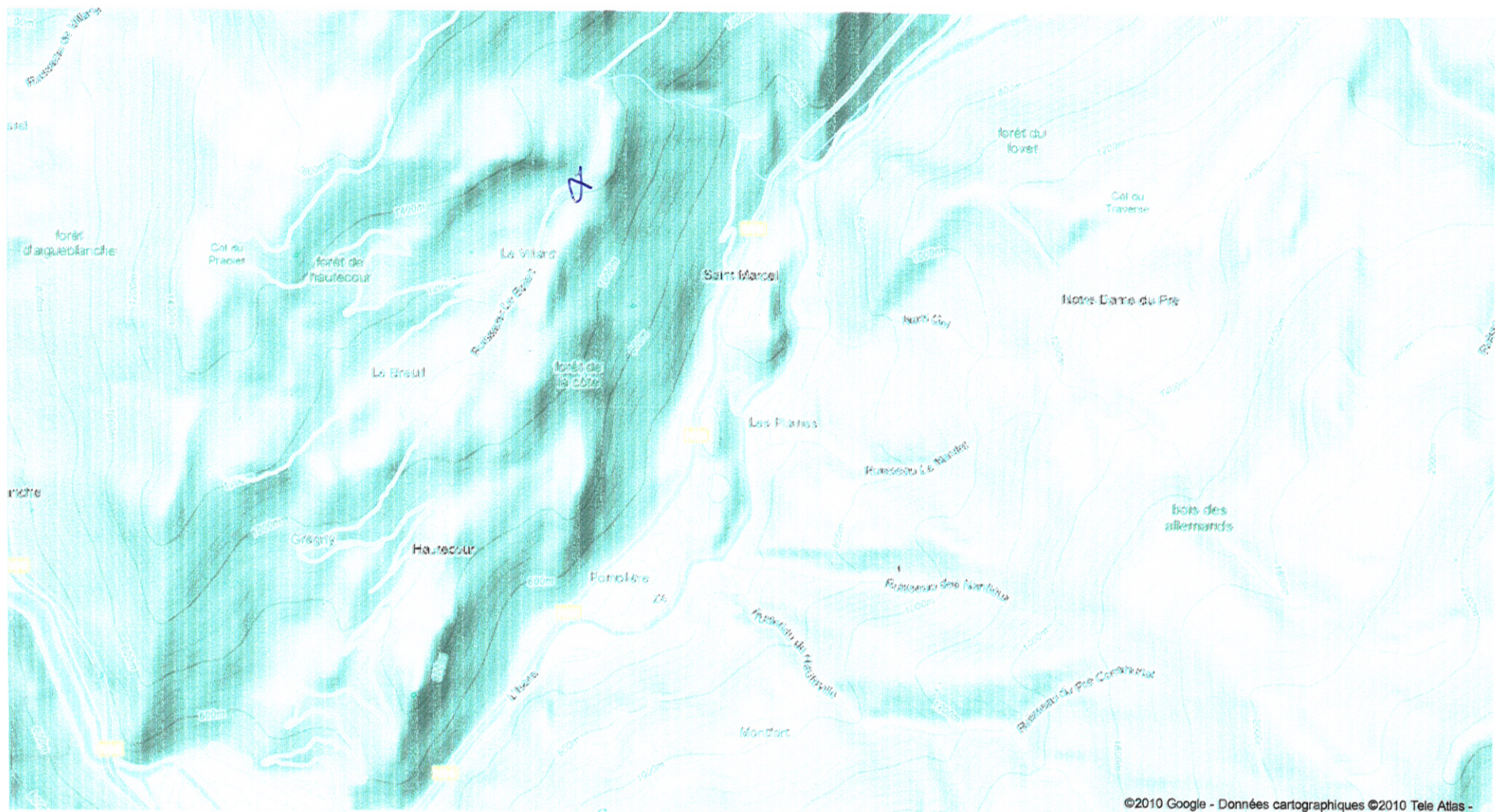

©2010 Google - Données cartographiques ©2010 Tele Atlas -



Pour restituer le niveau de détail visible à l'écran, cliquez sur le lien Imprimer à côté de la carte.

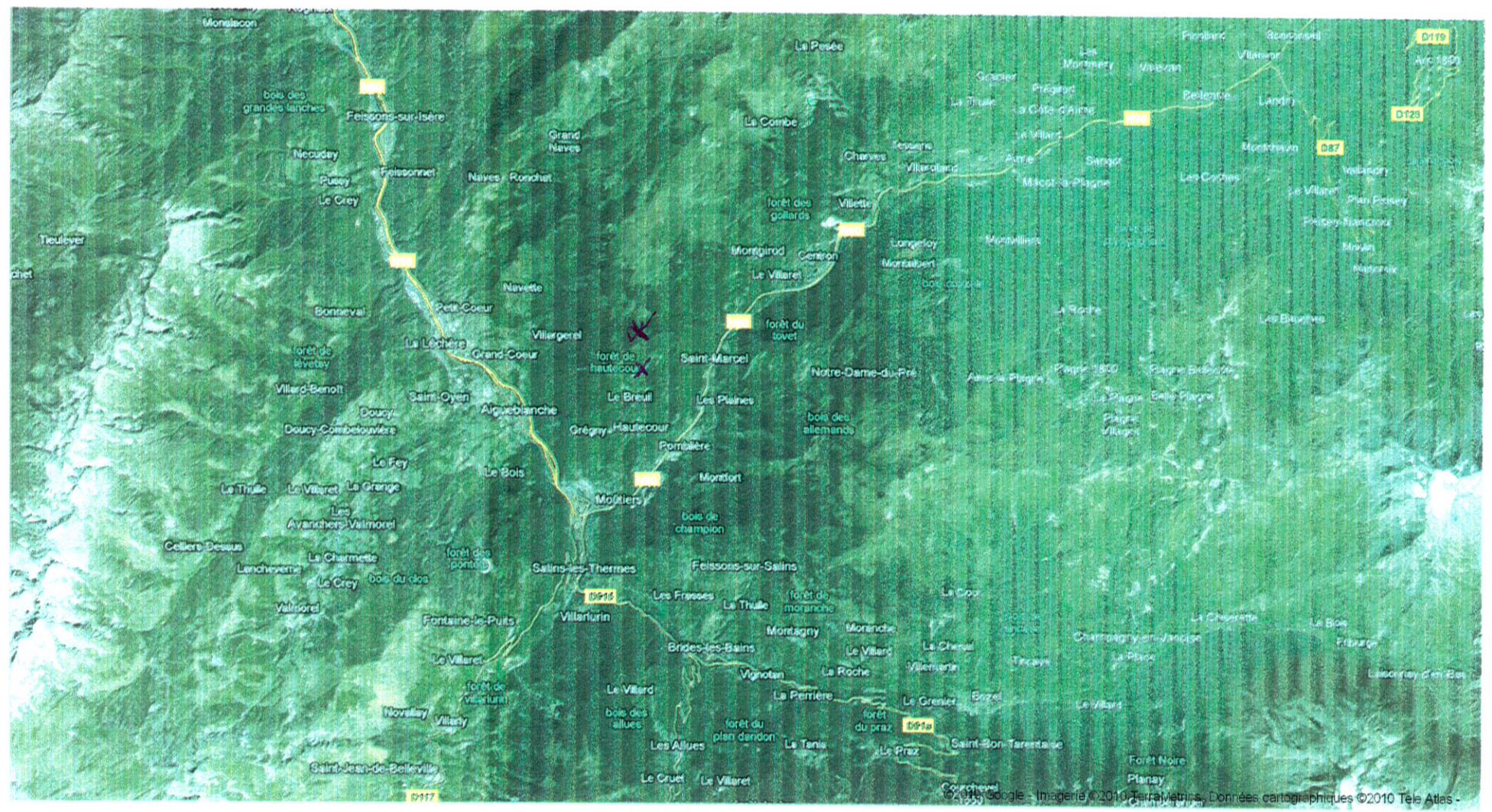

FIN DU QUESTIONNAIRE

Ce questionnaire est maintenant terminé et nous vous remercions d'avoir pris le temps de le compléter.

N'oubliez pas de vérifier une dernière fois le tableau présenté en page 4, car il nous permet d'attester de l'ensemble des éléments que vous nous aurez joints (photos, vidéos, etc.).

Vous pouvez soit nous renvoyer ce questionnaire par courrier à l'adresse:

Centre National d'Etudes Spatiales

DCT/DA/GEIPAN/bpi 2911

18 av, Edouard Belin,

31401 TOULOUSE Cedex 9

Ou bien par e-mail avec l'ensemble des pièces numérisées à :

geipan@cnes.fr

Réalisé le 20/10/10 à

Signature