Madame, Monsieur,

Vous avez été témoin direct, sur le territoire français, d'un phénomène aérospatial qui vous a intrigué, et vous souhaitez confier cette observation au GEIPAN pour analyse.

Nous vous proposons, dans un premier temps, de vous rendre sur notre site Internet www.geipan.fr : la consultation du guide d'identification des PAN vous permettra peut-être de trouver rapidement une explication à votre observation.

Dans le cas contraire, nous vous invitons à remplir le présent questionnaire.

Important : le questionnaire ne doit pas être rempli si vous n'avez pas fait d'observation directe
(un objet constaté sur une photo ou sur un film **APRES** la prise de vue ne constitue pas un cas d'observation)

- Le questionnaire est individuel et doit être rempli **par le témoin direct**
- Le questionnaire ne doit concerner **qu'une seule observation à la fois**

Votre témoignage est capital et unique. Il va consister à faire un récit de votre observation, à répondre à des questions précises, à réaliser des dessins et croquis ou joindre des photographies pour affiner davantage votre description.

Il est impératif que vous respectiez les consignes mentionnées à chaque étape afin que nous puissions réunir le plus grand nombre d'informations possible au sujet du phénomène observé.

Vous ne devez pas avoir peur de nous en faire part, ni de vous sentir ridicule, nous avons l'habitude de recueillir ce type de témoignages.

Les conclusions de notre enquête vous seront transmises personnellement. Une fois anonymisé, votre témoignage sera publié sur notre site web : www.geipan.fr, onglet « Recherche de cas » dans la barre des menus.

Nous vous remercions par avance pour la contribution que vous apportez à nos travaux.

Le responsable du GEIPAN

Les informations recueillies sur ce formulaire sont enregistrées dans un fichier informatisé par le GEIPAN afin de recueillir, enregistrer et publier les témoignages. Elles sont conservées pendant 99 ans et sont destinées au GEIPAN, au regard de l'article 13 du règlement (UE) 2016/679 du Parlement Européen et du Conseil relatif à la protection des personnes physiques à l'égard du traitement des données à caractère personnel du 27 avril 2016, vous bénéficiez d'un droit d'accès et de rectification aux informations qui vous concernent, que vous pouvez exercer en vous adressant à l-cnil@cnes.fr et à geipan@cnes.fr
Vous pouvez également, pour des motifs légitimes, vous opposer au traitement des données vous concernant, ce qui impliquerait l'arrêt du traitement du témoignage.

Nous allons vous demander de restituer le maximum d'informations concernant votre observation. Le plus important est de ne rien omettre : ce sont souvent les détails qui permettent de résoudre les enquêtes. N'hésitez donc pas à donner le maximum d'informations, même si vos souvenirs sont incomplets ou que certains éléments vous paraissent peu importants. Si vous n'êtes plus très sûr de tel ou tel détail, signalez-nous vos doutes, mais, encore une fois, n'omettez rien. Nous devons pouvoir visualiser tout ce que vous avez vu, comme pour refaire le film de votre observation.

Pour votre récit, vous pouvez utiliser le texte libre préparé avant d'avoir consulté le « Qu'ai-je vu ? »

Utilisez la fin de cette page pour faire le récit de votre observation et poursuivez sur papier libre autant que vous le désirez :

Votre récit libre de l'observation :

Entre 22h30 et 23h30 le 11/11/2020 je décide de sortir devant chez moi sans raison particuliere et mon œil est rapidement attiré par un point assez brillant orange dans le ciel. Direction par rapport a ma porte d'entrée : plein Sud, inclinaison : env60°. Aucune variation de luminosité perceptible.

J'ai immédiatement l'impression que ce point bouge et donc je me cale appuyé contre le mur de façon a observer ce point en étant bien immobile et en bloquant l'observation dans un angle de mon toit → aucun doute possible le point bouge légerement, allant de gauche a droite et d'avant en arriere sans direction globale particuliere, c'est a dire qu'il reste plus ou moins au meme endroit. (mouvement équivalent a un drone en vol stationnaire agité par un vent soutenu et irrégulier en direction)

J'observe ce point orange environ 15 minutes. Il semble brillant comme Vénus, voire meme un peu plus.
Des nuages fin d'altitude passent dans le ciel au bout de 15min ce qui occulte les étoiles sauf ce point brillant, donc j'en déduit à ce moment là que ce n'est pas une étoile puisqu'il est en dessous des nuages et que ce phénomene est tres inhabituel. Il « survole » toujours apparement la meme zone.

Estimation de distance à l'oeil (tres imprécise a mon avis mais difficile de faire mieux) : moins de 800m, mais plus de 200m / Estimation de déplacement latéral maximum gauche-droite avant - arriere (tres imprécis) : moins de 5m, mais plus de 1m.

Je laisse le phénomene et je rentre pour ressortir environ 30 min plus tard : il est toujours là mais semble nettement plus immobile à ce moment là. Je rentre a nouveau pour ressortir 1h plus tard : il a disparu. Je cherche dans le ciel ailleurs pour voir s'il n'est pas plus éloigné mais je ne retrouve pas ce point orange. Le ciel est à nouveau étoilé sans nuages.
Durée totale d'observation : plus de 20 min / Durée totale du phénomène : plus d'une heure

Par expérience, un drone ne peut pas rester plus de 20 min en vol. Le lieu et l'heure du vol ne présente aucun intérêt spécifique pour un opérateur de drone : au dessus d'un champ isolé ou se trouvent des chevaux, visibilité optique nulle hors infrarouges (>22h). Aucune voiture présente

Les informations recueillies sur ce formulaire sont enregistrées dans un fichier informatisé par le GEIPAN afin de recueillir, enregistrer et publier les témoignages. Elles sont conservées pendant 99 ans et sont destinées au GEIPAN, au regard de l'article 13 du règlement (UE) 2016/679 du Parlement Européen et du Conseil relatif à la protection des personnes physiques à l'égard du traitement des données à caractère personnel du 27 avril 2016, vous bénéficiez d'un droit d'accès et de rectification aux informations qui vous concernent, que vous pouvez exercer en vous adressant à l-cnil@cnes.fr et à geipan@cnes.fr
Vous pouvez également, pour des motifs légitimes, vous opposer au traitement des données vous concernant, ce qui impliquerait l'arrêt du traitement du témoignage.

Votre observation

sur le parking devant chez moi (le lieu est un cul de sac, donc si un opérateur de drone était venu il aurait stationné ici).

Je ne trouve aucune explication satisfaisante à ce phénomene.

Les informations recueillies sur ce formulaire sont enregistrées dans un fichier informatisé par le GEIPAN afin de recueillir, enregistrer et publier les témoignages. Elles sont conservées pendant 99 ans et sont destinées au GEIPAN, au regard de l'article 13 du règlement (UE) 2016/679 du Parlement Européen et du Conseil relatif à la protection des personnes physiques à l'égard du traitement des données à caractère personnel du 27 avril 2016, vous bénéficiez d'un droit d'accès et de rectification aux informations qui vous concernent, que vous pouvez exercer en vous adressant à l-cnil@cnes.fr et à geipan@cnes.fr
Vous pouvez également, pour des motifs légitimes, vous opposer au traitement des données vous concernant, ce qui impliquerait l'arrêt du traitement du témoignage.

Conditions d'observation du phénomène

Merci de fournir toutes les informations demandées.

A1. Adresse précise du lieu d'observation (commune, département, rue, …) :

Sourcieux les Mines

A3. Si Pendant un déplacement : nom du bateau, de la route ou référence du vol :
Aucun déplacement

B1. Quelles étaient vos occupations juste avant votre observation ?
Ordinateur

B2. Où vous trouviez-vous exactement ? (Merci d'indiquer si vous étiez dans un bâtiment et à quel étage, si vous regardiez à travers une vitre, et à quelle vitesse vous rouliez si vous étiez dans un véhicule.)
A l'extérieur devant chez moi

B3. Description du lieu d'observation :

Campagne, lieu isolé, loin d'éventuelles lumieres parasites (aucun lampadaire)

B4. Date de l'observation : 11/11/2020 **B5. Heure précise de début** (en heure locale) : env23h

B6. Durée de l'observation ou heure de fin (en heures, minutes, secondes) : phénomene visible pendant plus d'une heure mais observé directement environ 20 min à deux reprises

B7. D'autres témoins ont-ils vu le même phénomène que vous ? Si oui, combien ?
Le cas échéant, merci de leur demander de nous contacter aux coordonnées indiquées en dernière page de ce document.
Je suis apparemment le seul témoin ,mes voisins n'ont pas observé le ciel a ce moment

B8. Le cas échéant, identité et relation entre ces témoins et le témoin principal :
B9. L'observation s'est faite de façon : continue
Observation continue car je suis sorti 2 fois pour oberser le phénomene qui était toujours présent au meme endroit. A ma 3eme sortie il avait disparu

B10. Si l'observation s'est faite de façon discontinue, précisez pourquoi elle s'est interrompue et a repris :

B11. Qu'est-ce qui a provoqué la fin de l'observation ?
Je n'ai pas vu le phénomene se terminer directement : je suis sorti une 3eme fois et il n'était plus là.

Les informations recueillies sur ce formulaire sont enregistrées dans un fichier informatisé par le GEIPAN afin de recueillir, enregistrer et publier les témoignages. Elles sont conservées pendant 99 ans et sont destinées au GEIPAN, au regard de l'article 13 du règlement (UE) 2016/679 du Parlement Européen et du Conseil relatif à la protection des personnes physiques à l'égard du traitement des données à caractère personnel du 27 avril 2016, vous bénéficiez d'un droit d'accès et de rectification aux informations qui vous concernent, que vous pouvez exercer en vous adressant à l-cnil@cnes.fr et à geipan@cnes.fr
Vous pouvez également, pour des motifs légitimes, vous opposer au traitement des données vous concernant, ce qui impliquerait l'arrêt du traitement du témoignage.

B12. Avez-vous vu le phénomène directement de vos yeux ? OUI

B13. Le phénomène a-t-il été observé au travers d'un instrument (lunettes de vue ou de soleil, jumelles, caméra, appareil photo, télescope…) **? Si oui, merci de préciser le modèle :**
Non : œil nu

B14. Conditions météorologiques (ciel dégagé, nuages, vent, orage, brume, brouillard, pluie, neige, changement des conditions durant l'observation) :
Ciel dégagé au début puis couvert : meme intensité lumineuse du phénomene avec ciel dégagé ou couvert

B15.Conditions astronomiques (souvenez-vous de la position de la Lune, du Soleil, de la présence ou non d'étoiles ou de planètes, etc.) :
Présence d'étoiles visibles quand le ciel était dégagé, puis absence d'étoiles visibles lors de l'arrivée des nuages. Je n'ai pas observé la Lune à ce moment là (elle n'était pas dans mon champ de vision)

B16. Equipements allumés ou actifs pendant l'observation (phares, radio, TV, lumières...) :
Aucun équipement actif détecté pendant l'observation

B17. Bruits lors de l'observation (TV ou radio allumées, passage de véhicules, moteur d'avion, tonnerre…) :
Aucun bruit particulier détecté durant l'observation. Avec du recul le silence à ce moment là était inhabituel : en général il y a des bruit d'oiseaux , meme la nuit (buses, hiboux, chouettes, etc.) mais là je n'ai rien entendu de particulier.

Les informations recueillies sur ce formulaire sont enregistrées dans un fichier informatisé par le GEIPAN afin de recueillir, enregistrer et publier les témoignages. Elles sont conservées pendant 99 ans et sont destinées au GEIPAN, au regard de l'article 13 du règlement (UE) 2016/679 du Parlement Européen et du Conseil relatif à la protection des personnes physiques à l'égard du traitement des données à caractère personnel du 27 avril 2016, vous bénéficiez d'un droit d'accès et de rectification aux informations qui vous concernent, que vous pouvez exercer en vous adressant à l-cnil@cnes.fr et à geipan@cnes.fr
Vous pouvez également, pour des motifs légitimes, vous opposer au traitement des données vous concernant, ce qui impliquerait l'arrêt du traitement du témoignage.

Description du phénomène

Dans vos descriptions, n'hésitez pas à faire des comparaisons avec des objets connus.

C1. Nombre de phénomènes (unique, multiples ou unique puis se divise...) **:**
Unique

C2. Forme :
Point lumineux brillant aspect circulaire

C3. Couleur :
Orange. Pour préciser : couleur proche d'un gyrophare orange

C4. Luminosité (en comparaison avec des astres connus comme Vénus et la Lune, ou l'éclairage d'un lampadaire, des lumières de voiture, de maison, etc.) **:**
Légerement supérieur a Vénus
Pas de variation de luminosité durant l'observation (pas de scintillement ni clignotement ou autre)

C5. Présence d'une trainée ou d'un halo ? Si oui, de quelle couleur ?
Aucune trainée ou halo

C6. Taille apparente (exprimez les dimensions du phénomène par rapport à un objet familier et/ou en millimètres comptés sur une règle graduée portée à bout de bras) **:**
env 1 à 2 mm sur une regle portée a bout de bras
Estimation de taille max du phénomene : 5m (tres imprécis)

C7. Bruit provenant du phénomène (sifflement, bourdonnement, détonation, comparaison avec un bruit connu...) **:**
Aucun bruit

C8. Distance entre vous et le PAN (le phénomène observé), estimée grossièrement (précisez si l'objet est passé devant ou derrière un élément du paysage) **:**
500m / mais la distance est quand meme difficile a définir. Des nuages d'altitude ont occulté les étoiles mais pas le phénomene.

C9. C10. Position <u>initiale</u> du PAN dans le ciel (début de l'observation) :

Indiquer un point cardinal (Nord, Sud …), ou un azimut en degrés par rapport au Nord, ou un repère visuel ou géographique local (bâtiment, village)

Sud +5/10° par rapport a ma porte d'entrée

Les informations recueillies sur ce formulaire sont enregistrées dans un fichier informatisé par le GEIPAN afin de recueillir, enregistrer et publier les témoignages. Elles sont conservées pendant 99 ans et sont destinées au GEIPAN, au regard de l'article 13 du règlement (UE) 2016/679 du Parlement Européen et du Conseil relatif à la protection des personnes physiques à l'égard du traitement des données à caractère personnel du 27 avril 2016, vous bénéficiez d'un droit d'accès et de rectification aux informations qui vous concernent, que vous pouvez exercer en vous adressant à l-cnil@cnes.fr et à geipan@cnes.fr
Vous pouvez également, pour des motifs légitimes, vous opposer au traitement des données vous concernant, ce qui impliquerait l'arrêt du traitement du témoignage.

Indiquer une hauteur en degrés par rapport à l'horizon, ou par rapport à un élément du paysage (ex : 2 fois plus haut que le clocher de l'église)

Env 60°

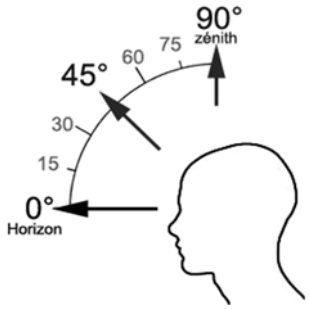

C11. C12. Position <u>finale</u> du PAN dans le ciel (fin de l'observation) :

Indiquer un point cardinal (Nord, Sud …), ou un azimut en degrés par rapport au Nord, ou un repère visuel ou géographique local (bâtiment, village)

Sud +5/10° (position identique du début à la fin de l'observation)

Indiquer une hauteur en degrés par rapport à l'horizon, ou par rapport à un élément du paysage (ex : 2 fois plus haut que le clocher de l'église)

60°

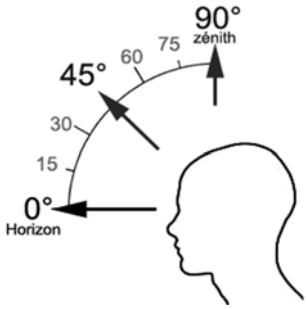

C13. **Trajectoire du phénomène** (ligne droite, montante, descendante, avec ou sans changement de direction, courbe, etc.) **:**
Pas de changement de direction, « vol » stationnaire avec déplacements latéraux G/D Av/ar de quelques metres

C14. Portion du ciel parcourue par le PAN durant l'observation (ex : un quart du ciel ou de 30° à 40° par rapport à l'horizon, etc.) **:**

Les informations recueillies sur ce formulaire sont enregistrées dans un fichier informatisé par le GEIPAN afin de recueillir, enregistrer et publier les témoignages. Elles sont conservées pendant 99 ans et sont destinées au GEIPAN, au regard de l'article 13 du règlement (UE) 2016/679 du Parlement Européen et du Conseil relatif à la protection des personnes physiques à l'égard du traitement des données à caractère personnel du 27 avril 2016, vous bénéficiez d'un droit d'accès et de rectification aux informations qui vous concernent, que vous pouvez exercer en vous adressant à l-cnil@cnes.fr et à geipan@cnes.fr
Vous pouvez également, pour des motifs légitimes, vous opposer au traitement des données vous concernant, ce qui impliquerait l'arrêt du traitement du témoignage.

Reconstitution de votre observation

Position pratiquement fixe

C15. Effet(s) sur l'environnement (trace(s) au sol, effet(s) sur les êtres vivants ou le matériel) **:**

Aucun effet apparent sur le sol (je n'ai pas observé directement le sol sur toute la surface supposée du « survol » car compte tenu de l'incertitude de distance celle-ci est entendue, mais dans mon champ de vision il n'y a aucune trace)

Pour que nous puissions reconstituer le « film » de votre observation, nous devons disposer du maximum d'informations. Concrètement cela implique que nous comprenions tout, du début à la fin de votre observation, et que nous connaissions la direction de déplacement du phénomène ainsi que son altitude.
Cette étape est cruciale.

Nous vous proposons trois méthodes complémentaires :

①
Prenez une photo de l'environnement tel qu'il était lors du phénomène, comme si l'appareil photo était vos yeux lors de l'observation. N'hésitez pas à dessiner ce que vous avez observé directement sur les photos.

②
Faites un ou plusieurs croquis de votre observation (voir page suivante) depuis votre point de vue, en incluant l'environnement. Donnez le plus d'éléments possibles afin de nous permettre une bonne compréhension de la scène.

Vous êtes entièrement libre des croquis que vous nous adressez. Mais la précision des couleurs est importante, surtout si le niveau de contraste entre le phénomène observé et l'environnement est faible. Essayez d'être le plus précis possible, quitte à écrire sur le croquis.

Les informations recueillies sur ce formulaire sont enregistrées dans un fichier informatisé par le GEIPAN afin de recueillir, enregistrer et publier les témoignages. Elles sont conservées pendant 99 ans et sont destinées au GEIPAN, au regard de l'article 13 du règlement (UE) 2016/679 du Parlement Européen et du Conseil relatif à la protection des personnes physiques à l'égard du traitement des données à caractère personnel du 27 avril 2016, vous bénéficiez d'un droit d'accès et de rectification aux informations qui vous concernent, que vous pouvez exercer en vous adressant à l-cnil@cnes.fr et à geipan@cnes.fr
Vous pouvez également, pour des motifs légitimes, vous opposer au traitement des données vous concernant, ce qui impliquerait l'arrêt du traitement du témoignage.

Aucun talent en dessin n'est nécessaire. L'essentiel est de nous faire comprendre ce que vous avez vu de manière schématique. Vous pouvez utiliser la page qui suit à cet effet.

③

Réalisez une reconstitution de votre observation sur un ou plusieurs plans. Si vous le pouvez, il s'agit de présenter votre observation par une vue de dessus. Pour cela vous pouvez imprimer une carte de votre lieu d'observation sur Google Maps (http://maps.google.fr) ou Geoportail (http://www.geoportail.gouv.fr/accueil) et y reporter vos différentes positions et directions d'observations.

Comment faire pour « habiller » une photo ou une carte avec vos commentaires ?

Si vous êtes habitués à l'usage des logiciels de dessin ou de retouche d'image (Photoshop, GIMP, Illustrator, …), nous vous conseillons de recourir à ces outils, puis de nous envoyer un fichier au format JPG, png ou PDF.

Si vous ne pouvez pas accéder à ce type de matériel, imprimez une carte des lieux et/ou une photo, dessinez par-dessus et joignez-là au dossier papier ; ou bien scannez ou photographiez le résultat et envoyez-le-nous au format JPG, png ou PDF.

Les informations recueillies sur ce formulaire sont enregistrées dans un fichier informatisé par le GEIPAN afin de recueillir, enregistrer et publier les témoignages. Elles sont conservées pendant 99 ans et sont destinées au GEIPAN, au regard de l'article 13 du règlement (UE) 2016/679 du Parlement Européen et du Conseil relatif à la protection des personnes physiques à l'égard du traitement des données à caractère personnel du 27 avril 2016, vous bénéficiez d'un droit d'accès et de rectification aux informations qui vous concernent, que vous pouvez exercer en vous adressant à l-cnil@cnes.fr et à geipan@cnes.fr
Vous pouvez également, pour des motifs légitimes, vous opposer au traitement des données vous concernant, ce qui impliquerait l'arrêt du traitement du témoignage.

En noir le champ d'observation du phénomene depuis devant chez moi.
En bleu le lieu de « survol » supposé : incertitude importante compte tenu de la hauteur supposée et de l'angle de vue

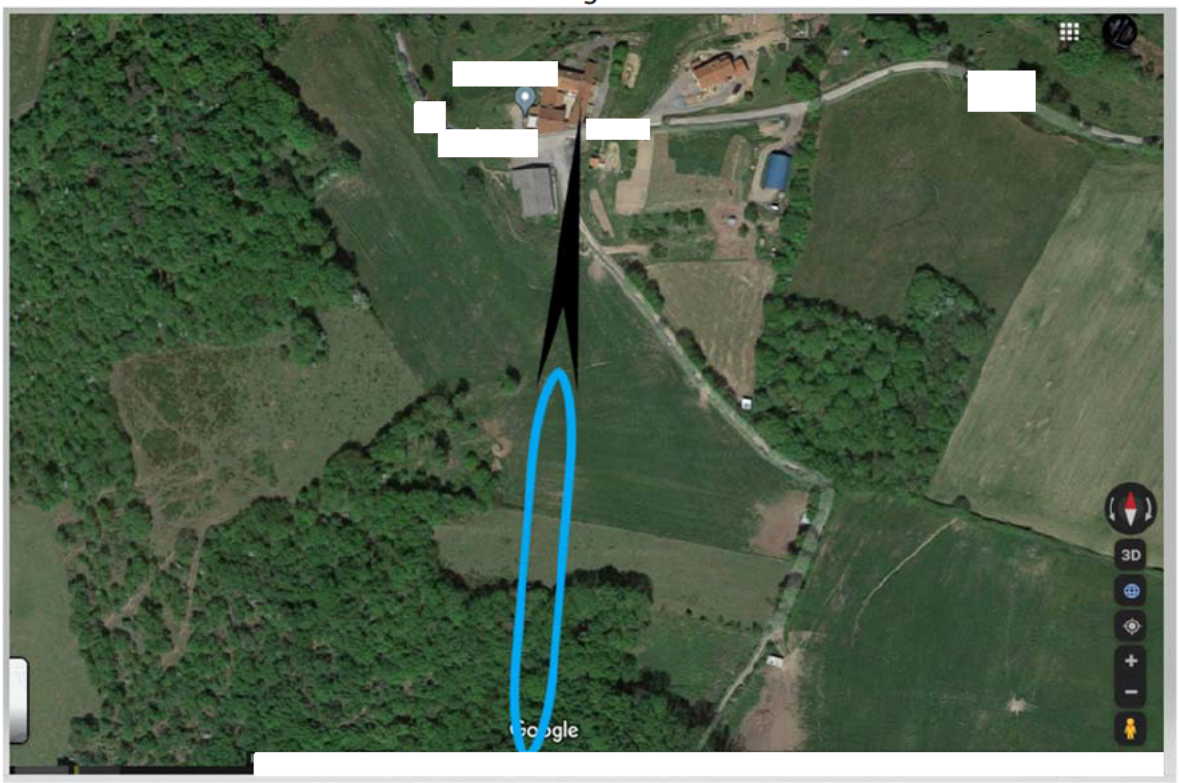

Les informations recueillies sur ce formulaire sont enregistrées dans un fichier informatisé par le GEIPAN afin de recueillir, enregistrer et publier les témoignages. Elles sont conservées pendant 99 ans et sont destinées au GEIPAN, au regard de l'article 13 du règlement (UE) 2016/679 du Parlement Européen et du Conseil relatif à la protection des personnes physiques à l'égard du traitement des données à caractère personnel du 27 avril 2016, vous bénéficiez d'un droit d'accès et de rectification aux informations qui vous concernent, que vous pouvez exercer en vous adressant à l-cnil@cnes.fr et à geipan@cnes.fr
Vous pouvez également, pour des motifs légitimes, vous opposer au traitement des données vous concernant, ce qui impliquerait l'arrêt du traitement du témoignage.

Croquis de votre observation

Les informations recueillies sur ce formulaire sont enregistrées dans un fichier informatisé par le GEIPAN afin de recueillir, enregistrer et publier les témoignages. Elles sont conservées pendant 99 ans et sont destinées au GEIPAN, au regard de l'article 13 du règlement (UE) 2016/679 du Parlement Européen et du Conseil relatif à la protection des personnes physiques à l'égard du traitement des données à caractère personnel du 27 avril 2016, vous bénéficiez d'un droit d'accès et de rectification aux informations qui vous concernent, que vous pouvez exercer en vous adressant à l-cnil@cnes.fr et à geipan@cnes.fr
Vous pouvez également, pour des motifs légitimes, vous opposer au traitement des données vous concernant, ce qui impliquerait l'arrêt ***du traitement du témoignage.***

Et maintenant ?

E1. Décrivez les émotions que vous avez ressenties pendant et après l'observation :
Mes émotions n'ont rien a voir avec ce que j'ai pu voir et analyser. C'est la 3eme ou 4eme fois que je vois un phénomene que la science n'explique pas mais cela ne me fait ni chaud ni froid (si ça peut vous rassurer).

E2. Qu'avez-vous fait après votre observation ? En avez-vous parlé ? Comment vos interlocuteurs ont-ils réagi ? Avez-vous fait des recherches pour comprendre ce que vous avez vu ?
Je n'ai pas trouvé d'autres observation du meme phénomene parmis mes voisins ou sur internet. La réaction de mes interlocuteurs n'a rien à voir avec ce phénomène.

E3. Quelle interprétation donnez-vous à ce que vous avez observé ? Avez-vous pensé à un phénomène connu ? Quels sont les éléments qui permettent de justifier votre interprétation ? Si vous ne savez pas, avez-vous renoncé à comprendre ? Si oui, quand et pourquoi ?
Ce n'est ni une étoile, ni un avion, ni un satellite, ni un ballon (certitude 100%) → pas de variation lumineuse, pas de trajet rectiligne, pas de variation d'altitude, sous les nuages, pas de trainée, couleur orange brillant, campagne, pas de bruit : « vol » stationnaire avec déplacements latéraux autour d'un point fixe. J'ai déjà observé des lanternes chinoises, des ballons météo, des dirigeables, cela n'avait rien de comparable. Et surtout, le vent qui déplaçait les nuages ne déplaçait pas ce phénomene.
Probabilité d'un drone inférieure à 1 % compte tenu de la durée d'observation, du lieu, de l'intéret spécifique d'un opérateur pour cet horaire et ce lieu → en outre, j'aurais probablement entendu le bruit du drone compte tenu du silence a ce moment et de la distance supposé du phénomene : aucun véhicule entendu a ce moment, pleine campagne, cul de sac, loin des routes principales et 23h environ.

E4. Avant votre observation, quel intérêt portiez-vous aux phénomènes aérospatiaux étranges ?
D'un point de vue scientifique, aucun phénomene n'est « étrange », mais il existe des phénomenes inexpliqués, celui-ci en est manifestement un comme il en existe des milliers.

E5. Cette observation a-t-elle changé votre avis sur les PAN ?
Non (question innapropriée)

E6. Pensez-vous que la science permettra de donner une explication à votre observation ?
Si les informations disponibles sur cette observation ne sont que de ma propre vision, la science n'apportera probablement pas de réponse. Si c'était dans une zone fortement sismique ou volcanique, il pourrait y avoir des phénomenes naturels en relation mais ce n'est pas le cas. En outre, compte tenu du vent léger qui a voilé le ciel de nuages sans perturber l'observation, cela limite fortement les possibilités d'explication scientifiques.

Les informations recueillies sur ce formulaire sont enregistrées dans un fichier informatisé par le GEIPAN afin de recueillir, enregistrer et publier les témoignages. Elles sont conservées pendant 99 ans et sont destinées au GEIPAN, au regard de l'article 13 du règlement (UE) 2016/679 du Parlement Européen et du Conseil relatif à la protection des personnes physiques à l'égard du traitement des données à caractère personnel du 27 avril 2016, vous bénéficiez d'un droit d'accès et de rectification aux informations qui vous concernent, que vous pouvez exercer en vous adressant à l-cnil@cnes.fr et à geipan@cnes.fr
Vous pouvez également, pour des motifs légitimes, vous opposer au traitement des données vous concernant, ce qui impliquerait l'arrêt du traitement du témoignage.

E7. Pensez-vous que l'expérience que vous avez vécue a modifié quelque chose dans votre vie ? Qu'il peut y avoir un avant et un après ? Expliquez ce que vous ressentez :
Cette question et d'autres précédentes me semblent tout a fait innapropriées dans un témoignage de ce type. Et si cela peut vous rasséréner, je ne ressens rien de particulier.

Est-ce que mon ressenti des PAN postérieur à une observation influence l'analyse qui en est faite par vos services ? Si c'est le cas, vous vous éloignez de la science, ce qui ne serait pas souhaitable.

Les informations recueillies sur ce formulaire sont enregistrées dans un fichier informatisé par le GEIPAN afin de recueillir, enregistrer et publier les témoignages. Elles sont conservées pendant 99 ans et sont destinées au GEIPAN, au regard de l'article 13 du règlement (UE) 2016/679 du Parlement Européen et du Conseil relatif à la protection des personnes physiques à l'égard du traitement des données à caractère personnel du 27 avril 2016, vous bénéficiez d'un droit d'accès et de rectification aux informations qui vous concernent, que vous pouvez exercer en vous adressant à l-cnil@cnes.fr et à geipan@cnes.fr
Vous pouvez également, pour des motifs légitimes, vous opposer au traitement des données vous concernant, ce qui impliquerait l'arrêt du traitement du témoignage.

Récapitulatif

Si vous avez déjà témoigné au sujet de ce PAN, veuillez nous préciser auprès de quelle autorité, organisation ou personne en supprimant ou barrant les mentions inutiles dans la liste ci-dessous, et en complétant les informations demandées (plusieurs contacts possibles) :

- ***Gendarmerie*** *(mentionner la brigade et la date) :*
non

.....

- ***Police*** *(mentionner le commissariat et la date) :*
non

.....

- ***GEIPAN*** *(mentionner le nom du contact et la date) :*
non

.....

- ***Enquêteur privé*** *(mentionner le nom du contact et la date) :non*

.....

- ***Ufologue*** *(mentionner le nom du contact et la date) :non*

.....

- ***Journaliste*** *(mentionner le nom du contact et la date) :*
non

.....

- ***Internet*** *(mentionner le site et la date) :*
non

.....

Nous autorisez -vous à publier cette dernière information ? OUI
(Elle peut éventuellement permettre de vous identifier si votre identité apparaît sur ce site)

Merci de préciser dans la liste ci-dessous les documents que vous aurez joints ou remplis.
(Cocher ou supprimer les mentions inutiles)

X Questionnaire

☐ Croquis du phénomène observé (nombre : 1...)

X Carte(s) ou plan(s) (nombre : 1...)

Les informations recueillies sur ce formulaire sont enregistrées dans un fichier informatisé par le GEIPAN afin de recueillir, enregistrer et publier les témoignages. Elles sont conservées pendant 99 ans et sont destinées au GEIPAN, au regard de l'article 13 du règlement (UE) 2016/679 du Parlement Européen et du Conseil relatif à la protection des personnes physiques à l'égard du traitement des données à caractère personnel du 27 avril 2016, vous bénéficiez d'un droit d'accès et de rectification aux informations qui vous concernent, que vous pouvez exercer en vous adressant à l-cnil@cnes.fr et à geipan@cnes.fr
Vous pouvez également, pour des motifs légitimes, vous opposer au traitement des données vous concernant, ce qui impliquerait l'arrêt du traitement du témoignage.

Il vous reste à remplir l'autorisation de publication ci-dessous, qui nous permettra de faire apparaître votre témoignage **anonymisé** sur notre site Internet.

Autorisation de publication de vos informations

(En cas de refus, rayer ou supprimer l'une et/ou l'autre des formules suivantes.)

- J'autorise le GEIPAN à publier tous les éléments de témoignage fournis par le témoin (questionnaire, compléments éventuels, …) et les conclusions établies par le GEIPAN sur son propre site Internet, après avoir supprimé les informations permettant d'identifier les témoins (nom, adresse…).

- J'autorise le GEIPAN à laisser paraître dans les médias (presse, télévision, Internet) certaines parties de ce témoignage (texte, photos éventuellement retouchées, dessins, schémas, vidéos).

Je, soussigné ……., certifie la sincérité des renseignements fournis ci-dessus.

Fait à Sourcieux les Mines

Le 11/11/2020

Signature

Les informati enregistrer et publier les u règlement (UE) 201 ment des données à ns qui vous concernent, que vous pouvez exercer en vous adressant à l-cnil@cnes.fr et à geipan@cnes.fr
Vous pouvez également, pour des motifs légitimes, vous opposer au traitement des données vous concernant, ce qui impliquerait l'arrêt du traitement du témoignage.

Ce questionnaire est à renvoyer :

- Par e-mail avec l'ensemble des pièces numérisées à geipan@cnes.fr

Ou

- Par courrier à l'adresse postale suivante, après en avoir fait une copie que vous garderez :

GEIPAN
Centre national d'études spatiales
DSO/DA//GEIPAN
18 avenue Édouard Belin,
31401 TOULOUSE CEDEX 9

Nous vous remercions d'avoir pris le temps de témoigner.

Les informations recueillies sur ce formulaire sont enregistrées dans un fichier informatisé par le GEIPAN afin de recueillir, enregistrer et publier les témoignages. Elles sont conservées pendant 99 ans et sont destinées au GEIPAN, au regard de l'article 13 du règlement (UE) 2016/679 du Parlement Européen et du Conseil relatif à la protection des personnes physiques à l'égard du traitement des données à caractère personnel du 27 avril 2016, vous bénéficiez d'un droit d'accès et de rectification aux informations qui vous concernent, que vous pouvez exercer en vous adressant à l-cnil@cnes.fr et à geipan@cnes.fr
Vous pouvez également, pour des motifs légitimes, vous opposer au traitement des données vous concernant, ce qui impliquerait l'arrêt du traitement du témoignage.