

Reçu le 28 JUIL 2011

GENDARMERIE NATIONALE
Compagnie

PROCÈS-VERBAL DE RENSEIGNEMENT ADMINISTRATIF

Code Unité	P.V	Année	Nmr Dossier Justice
00876	00762	2011	

Reçu DOE le
27 JUN 2011
Dest. : SDDOR

N° pièce	N° feuillet
	1/1

Objet
Références
Analyse et références

DOSSIER N°

66659

DOE

Le samedi 18 juin 2011 à 15 heures 55 minutes
Nous soussigné Gendarme
Sous le contrôle de : Adjudant
Vu l'article L.3211-3 du code de la défense
Nous trouvant au bureau de notre unité

, rapportons les opérations suivantes :

PRÉAMBULE

Le 22 avril 2011,
notre unité afin de nous signaler qu'il a vu un phénomène volant non identifié.

se présente à

EXPOSE DES FAITS

Le dimanche 17 avril 2011 entre 21h50 et 22h10,
alors sur la terrasse du domicile
voient un ensemble de lumières qui se déplacent dans le
ciel sans produire de bruit.

ENQUÊTE

décrit le phénomène qu'il a vu. Pièce n°02

amie de décrit le phénomène. Pièce n°03

Planche photographique. Pièce n°04

CLÔTURE

En conséquence, nous clôturons la procédure en l'état et la faisons parvenir aux autorités ci-dessous énumérées.

Dont procès-verbal fait et clos

le 18 juin 2011 à 16 heures 45.

L'Agent de Police Judiciaire

(DESTINATAIRES)

- [1] - M. le préfet
- [2] - Direction générale de la Gendarmerie nationale, sous-direction de la défense et de l'ordre public, Centre de renseignement et d'opérations, section renseignement outre-mer
- [] -
- [1] - Archives :

Date de clôture

18/06/11

Signature(s)

23 Le JUN 2011

Vu et transmis par



GENDARMERIE NATIONALE

Compagnie

ENQUÊTE PRÉLIMINAIRE**PROCÈS-VERBAL D'AUDITION
TÉMOIN****RENSEIGNEMENT JUDICIAIRE**

Code Unité	P.V	Année	Nmr Dossier Justice
00876	00762	2011	

N° pièce	N° feuillet
82	1/3

*Analyse et références*Objet **Objet volants non identifiés.**

Références

Le vendredi 22 avril 2011 à 14 heures 10 minutes

Nous soussigné Gendarme ,

Sous le contrôle de : Adjudant

Vu les articles 20, 21-1 et 75 à 78 du Code de Procédure Pénale

Nous trouvant au bureau de notre unité , rapportons les opérations suivantes :

Le 22 avril 2011 à 14 heures 10, nous procédons à l'enquête citée en référence

IDENTITÉ

<i>Nom</i>		<i>Prénom</i>		
<i>Sexe</i>	<i>Situation de Famille</i>	<i>Date Naissance</i>	<i>Commune Naissance et Code Postal</i>	<i>Insee</i>
M		17/04/1960		
<i>Adresse</i>		<i>Validité état-civil</i>		
<i>Commune et Code postal</i>	<i>Insee</i>	<i>N° de Téléphone</i>	<i>Profession</i>	<i>Nationalité (si étranger)</i>
			Directeur	

DÉCLARATION

« Je me présente ce jour afin d'informer les autorités d'une observation dans le ciel non expliquée que j'ai faite le dimanche 17 avril entre 21h50 et 22h10.

SUR LE TEMOIN CURRICULUM VITAE**-SUR SON IDENTITE ET SA SITUATION ADMINISTRATIVE-****Question:** «Quelle est votre nationalité? -----»**Réponse:** « , -----»**Question:** «Quelle est votre situation familiale? » -----»**Réponse:** « , -----»**Question:** «Où se trouve votre domicile? En êtes-vous le propriétaire? » -----»**Réponse:** « , -----»**Question:** «Êtes-vous le titulaire du permis de conduire, ou d'un permis de port d'armes? » -----»**Réponse:** « , -----»**Question:** «Possédez-vous une arme?» -----»**Réponse:** « , -----»**Question:** « Quel est votre numéro de sécurité sociale? » -----»**Réponse:** « , -----»Le témoinL'Agent de Police Judiciaire

-SUR SA VENUE SUR LA CIRCONSCRIPTION-**Question:** «Depuis quand habitez-vous sur la presqu'île**Réponse:** « ,**Question:** «Dans quelles communes avez-vous habité ? Combien de temps, et en quelles années ?»**Réponse:** «**-SUR SES ANTECEDENTS JUDICIAIRES-****Question:** «Êtes-vous connu des services de police ou de gendarmerie?**Réponse:** «**-SUR SON ETAT DE SANTE-****Question:** «Prenez-vous un traitement médical? Qui est votre médecin traitant?»**Réponse:** «,**Question:** «Avez-vous des particularités de santé que vous souhaitez nous signaler?»**Réponse:** «**Question:** «Êtes-vous suivi d'un point de vue psychologique ou psychiatrique? Quel est le médecin qui vous suit?»**Réponse:** «,**-SUR SON CURSUS HONORUM ET SA SITUATION PROFESSIONNELLE-****Question:** «Quel est votre niveau scolaire? Quels diplômes détenez-vous?»**Réponse:** « J'ai un niveau scolaire de BAC +4 en sociologie et animation, diplôme d'Etat à la Fonction d'Animation obtenu en BRETAGNE à RENNES en 1993.**Question:** «Exercez-vous une profession? Quelle est-elle? »**Réponse:** « ,**Question:** «Qui est votre employeur? Où se trouve-t-il?»**Réponse:** «**Question:** «Depuis combien de temps travaillez-vous pour lui?»**Réponse:** «**Question:** «Quels ont été les derniers emplois que vous avez occupés?»**Réponse:** « ,**-SUR SES ACTIVITES EXTRA PROFESSIONNELLES****Question :** Que faites vous sur votre temps libre ?**Réponse :** Je pratique le char à voile, la voile sur habitable et le kyte surf. Et sinon le ski de descente et snowboard. ---

« Ma passion est le char à voile.

« Je joue du violon.

Question : Quelles sont vos lectures et films préférés ?**Réponse :** Je suis plutôt films classiques et je n'ai pas de lectures préférées.**Question :** Existe-t-il des associations ou des gens liés à l'ufologie dans votre environnement ?**Réponse :** Non c'est pas ma tasse de thé.**SUR L'OBSERVATION****-localisation du témoin -****Question :** Que pouvez-vous nous dire de l'observation dont vous avez été le témoin ?**Réponse :** Je me trouvais avec mon amie chez moi

. J'allais manger et j'ai vu en direction sud sud-ouest à travers la baie vitrée de ma terrasse qui donne plein sud, d'abord deux lumières orangées.

« Elles se trouvaient sur un plan horizontale. Au départ j'ai cru aux lumières des ailes d'un « transal » qui longeait la plage parce que les lumières étaient en mouvement e se déplaçaient vers le nord.

« Je suis sorti sur la terrasse en regardant les lumières car elles ne clignotaient pas contrairement à celles d'un avion. En sortant j'ai vu qu'une troisième de même taille, même forme, même intensité se trouvait plus au nord sur le même plan que les deux autres.

« Nous somme restés avec mon amie tout le temps de l'observation sur la terrasse de mon logement.

Question : Dans quel environnement lumineux avez-vous effectué cette observation ?**Réponse :** De là où nous étions il y a trois lampadaires visibles. Le premier se trouve à environ 30 mètres le second à 40 et le troisième à 100m. La seule autre lumière est une lumière d'une fenêtre d'un logement située à plus de 200m.

L'environnement est plutôt sombre. Le ciel est étoilé, clair.

Le témoinL'Agent de Police Judiciaire

A

-conditions atmosphériques, météorologiques-

« J'ai constaté en sortant, chose qui m'a surpris qu'il n'y avait aucun bruit ni aucun vent. Ça m'a surpris car je pensais à un avion. -----

« A ce moment je me suis dit c'est bizarre il faut être deux pour le voir. -----

Question : Quelles étaient les conditions météo de l'observation ?

Réponse : Pas de vent, ciel dégagé, clair, étoilé, sans nuages, temps sec sans pluie, pas de brume et il devait faire environ 15°. La lune devait être coté est, je ne la voyais pas. Pas de pluie ou d'orages le jour précédant. -----

-localisations et déplacements des objets -

Question : Avez-vous assisté au début du phénomène ? -----

Réponse : Non car des cyprès limitent le champs de vision. Par contre nous avons assisté à la fin du phénomène. -----

Question : Où se trouvaient les objets observés ? -----

Réponse : Pour ils se situaient au dessus de l'eau coté océan. Pour l'altitude je ne sais pas mais ils n'étaient pas très haut au départ je dirais environ 50 m de haut. Ils ont toujours été en mouvement en tout cas. Ils se déplaçaient de manière rapide. Je les ai estimées à la même que celle d'un hélicoptère en vol. Comme celle en fait de l'hélicoptère de la protection civile quand il survole la presqu'île. -----

Question : Quels déplacements effectuaient-ils et dans quelles directions ? -----

Réponse : Par rapport à chez moi on était en azimute de 180°, horizontalement, puis il ont été sur un azimute de 270° en effectuant une montée rapide, rectiligne et régulière jusqu'à perte de vue. A l'inclinaison d'un avion qui décolle par comparaison. La direction finale pleine ouest. -----

Question : Quelle a été la durée de l'observation ? -----

Réponse : Environ 6 à 7 minutes. -----

-description des objets-

Question : Pouvez-vous nous indiquer la ou les formes des objets vus ? -----

Réponse : Au départ sur les trois premières, à l'œil nu c'était circulaire et orangé. Elles étaient rondes, de la taille ----- d'un feu d'avion donc petites. Ça éclairait en continue, régulier et assez intense car on les a vues partir extrêmement loin. En deux petites minutes je pense, j'ai pris une paire de jumelles des 10X42 et un petit appareil photographique numérique FUJI. -----

A suivre quatre autres lumières identiques aux premières, sauf que les deux dernières j'ai pu voir une forme rectangulaire éclairée blanche sur le haut et orangée sur le bas. Mais en déplacement on ne voyait plus que les lumières oranges. -----

Je pense qu'elles éclairaient à 360° car elles étaient toujours éclairées en changeant de direction. -----

J'estime la taille du rectangle entre 1 à 2 m de haut et moins d'un mètre de large. -----

Question : Est ce que ça a eu un impact sur l'environnement ? -----

Réponse : Pas de bruits, pas de traces, pas de traînées dans le ciel, rien. -----

« J'ai pris 7 photographies mais sur une ou deux on ne voit rien. -----

« Je les ai mises sur clefs USB et je vous les fournies. -----

Question : Que pensez-vous des OVNI ? -----

Réponse : J'ai un regard pragmatique sur les choses, je ne me suis jamais posé la question ça ne fait pas partie de mes interrogations. -----

Question : Comment à réagit votre amie ? -----

Réponse : Elle a dit c'est étrange et on a pensé à des ballons dirigeables sauf que ça n'occultait pas les étoiles autour et après on s'est dit c'est peut être l'armée qui fait des essais car il y Gavre et Lan Bihoué pas loin. -----

le 22 avril 2011 à 15 heures 30, lecture faite par moi des renseignements d'état civil et de la déclaration ci-dessus, j'y persiste et n'ai rien à changer, à y ajouter ou à y retrancher.

Le témoin

L'Agent de Police Judiciaire

GENDARMERIE NATIONALE

Compagnie

ENQUÊTE PRÉLIMINAIRE**PROCÈS-VERBAL D'AUDITION
TÉMOIN****RENSEIGNEMENT JUDICIAIRE**

Code Unité	P.V	Année	Nmr Dossier Justice
00876	00762	2011	

N° pièce	N° feuillet
03	1/3

Analyse et références

Objet Objets volants non identifiés.

Références

Le samedi 18 juin 2011 à 10 heures 20 minutes

Nous soussigné Gendarme ,

Sous le contrôle de : Adjudant

Vu les articles 20, 21-1 et 75 à 78 du Code de Procédure Pénale

Nous trouvant au bureau de notre unité

rapportons les opérations suivantes :

Le 22 avril 2011 à 14 heures 10, nous procédons à l'enquête citée en référence

IDENTITÉ

Nom	Prénom	Divorcée		
Sexe	Situation de Famille	Date Naissance	Commune Naissance et Code Postal	Insee
F		23/03/1957	(France)	-----
Adresse	Validité état-civil			
Commune et Code postal	Insee	N° de Téléphone	Profession éducatrice	Nationalité (si étranger)

DÉCLARATION

« Je me présente ce jour afin d'apporter mon témoignage au sujet de ce que j'ai pu observer dans le ciel le dimanche 17 avril entre 21h50 et 22h10.

SUR LE TEMOIN CURRICULUM VITAE**-SUR SON IDENTITE ET SA SITUATION ADMINISTRATIVE-****Question:** «Quelle est votre nationalité? -----»**Réponse:** « -----»**Question:** «Quelle est votre situation familiale? » -----»**Réponse:** « -----»**Question:** «Où se trouve votre domicile? En êtes-vous le propriétaire? » -----»**Réponse:** « -----»**Question:** «Êtes-vous le titulaire du permis de conduire, ou d'un permis de port d'armes? » -----»**Réponse:** « -----»**Question:** «Possédez-vous une arme?» -----»**Réponse:** « -----»**Question:** « Quel est votre numéro de sécurité sociale? » -----»**Réponse:** « -----»La personne entendueL'Agent de Police Judiciaire

-SUR SA VENUE SUR LA CIRCONSCRIPTION-

Question: «Depuis quand habitez-vous sur la commune -----

Réponse: « -----

Question: «Dans quelles communes avez-vous habité ? Combien de temps, et en quelles années ?» -----

Réponse: « -----

-SUR SES ANTECEDENTS JUDICIAIRES-

Question: «Êtes-vous connue des services de police ou de gendarmerie? -----

Réponse: « -----

-SUR SON ETAT DE SANTE-

Question: «Prenez-vous un traitement médical?-----

Réponse: « -----

Question: «Avez-vous des particularités de santé que vous souhaitez nous signaler?»

Réponse: «| -----

Question: «Êtes-vous suivi d'un point de vue psychologique ou psychiatrique? -----

Réponse: « -----

-SUR SON CURSUS HONORUM ET SA SITUATION PROFESSIONNELLE-

Question: «Quel est votre niveau scolaire? Quels diplômes détenez-vous?» -----

Réponse: « J'ai un niveau scolaire de BAC +2, et diplôme d'État de monitrice éducatrice. -----

Question: «Exercez-vous une profession? Quelle est-elle? » -----

Réponse: « Oui je suis éducatrice -----

Question: «Qui est votre employeur? Où se trouve-t-il?» -----

Réponse: « -----

Question: «Depuis combien de temps travaillez-vous pour lui?» -----

Réponse: « -----

-SUR SES ACTIVITES EXTRA PROFESSIONNELLES

Question : Que faites vous sur votre temps libre ? -----

Réponse : Je pratique la marche, la natation le jardinage.-----

« Je n'ai pas de passion spéciale.-----

Question : Quelles sont vos lectures et films préférés ? -----

Réponse : J'aime tous les films, je n'ai pas la télévision d'ailleurs et je n'ai pas de lectures préférées, c'est vaste. -----

Question : Existe-t-il des associations ou des gens liés à l'ufologie dans votre environnement ? -----

Réponse : Non. -----

SUR L'OBSERVATION

-localisation du témoin -

Question : Que pouvez-vous nous dire de l'observation dont vous avez été la témoin ? -----

Réponse : Au début c'est mon ami qui a vu car il était face à la baie vitrée. Et il a dit : « *mais qu'est ce que c'est que ça* ». Du coup, je me suis levée et j'ai vu une lumière qui se déplaçait dans le ciel et rapidement j'ai vu deux autres derrière qui avançaient ensemble, parallèles, peut être sur le même objet. Mon problème c'est que je n'ai pas une bonne vue et j'ai des verres de contacts. Et donc pour tout ce qui est lumières c'est un peu éblouissant. Enfin, rapidement on s'est retrouvé dehors pour mieux voir. Et comme il voit mieux que moi je me suis précipitée suis mon appareil photo; Il s'agit d'un PANASONIC de type DMC-TZLUMIX. On se trouvait sur la terrasse en bois à coté de la baie vitrée à l'extérieur. -----

Question : Dans quel environnement lumineux avez-vous effectué cette observation ? -----

Réponse : Il y avait les réverbères de l'auberge de jeunesse qui étaient allumés. L'intérieur de la maison était éclairé sinon le reste c'était la nuit. Nuit silencieuse noire;-----

-conditions atmosphériques, météorologiques-

« Il faisait très beau et calme. On avait manger le midi dehors et il n'y avait aucun vent. Je crois qu'on ne voyait pas la lune ni les étoiles d'ailleurs.-----

La personne entendue

1

L'Agent de Police Judiciaire

-localisations et déplacements des objets -

Question : Avez-vous assisté au début du phénomène ? -----

Réponse : Je ne sais pas on a vu 7 lumières en tout. Est ce qu'il y en avaient avant je ne sais pas. -----

Question : Où se trouvaient les objets observés ? -----

Réponse : Ils se trouvaient du coté de la mer à l'ouest, du coté océan. Pour moi c'était au dessus de l'eau mais proche de la cote.-----

Question : Quels déplacements effectuaient-ils et dans quelles directions ? -----

Réponse : Au début c'était sud-nord car ils longeaient la cote puis un angle droit et elles sont parties vers l'ouest dans une même trajectoires, toujours au dessus de l'eau.-----

Question : Quelle a été la durée de l'observation ? -----

Réponse : Je dirais 10 ou 20 minutes maximum car j'avais regardé ma montre au départ il était 21h50. Au maximum il était 22h10 à la fin.-----

-description des objets-

Question : Pouvez-vous nous indiquer la ou les formes des objets vus ? -----

Réponse : Je voyais ça comme des grosses étoiles, des points brillants sauf pour un sur lequel j'arrivais à discerner une forme géométrique de type rectangulaire avec la longueur dans le sens vertical. Ce que confirment les photographies. Il s'agit de points lumineux qui se déplacent à une allure régulière, sans bruits. -----

Question : Est ce que ça a eu un impact sur l'environnement ? -----

Réponse : Rien. -----

« On a pris les photographies à deux. -----

Question : Que pensez-vous de ce soient des OVNI ? -----

Réponse : Oui, pour moi il s'agit d'objets non identifiés, mais si demain on me dit que c'est militaire alors voilà donc. ---

Question : Comment à réagit votre ami ? -----

Réponse: Il était très étonné; En fait tous les deux on se rendait compte qu'il s'agissait de quelque chose de pas ordinaire, il n'y avait pas de bruit, et c'étaient des lumières très importantes en puissantes avec ce changement de direction à angles droit.-----

Je connais le GEPAN car dans les années 80 on parlait plus des OVNI. -----

le 18 juin 2011 à 11 heures 00, lecture faite par moi des renseignements d'état civil et de la déclaration ci-dessus, j'y persiste et n'ai rien à changer, à y ajouter ou à y retrancher.

La personne entendue

L'Agent de Police Judiciaire

Unité					
N° PV	00762 / 2011	N° Pièce	4	N° Feuille	1

PLANCHE PHOTOGRAPHIQUE



Nature des faits	Objets volants non identifiés
Date des faits	17/04/11

Nombre de clichés

2

L'agent de police judiciaire

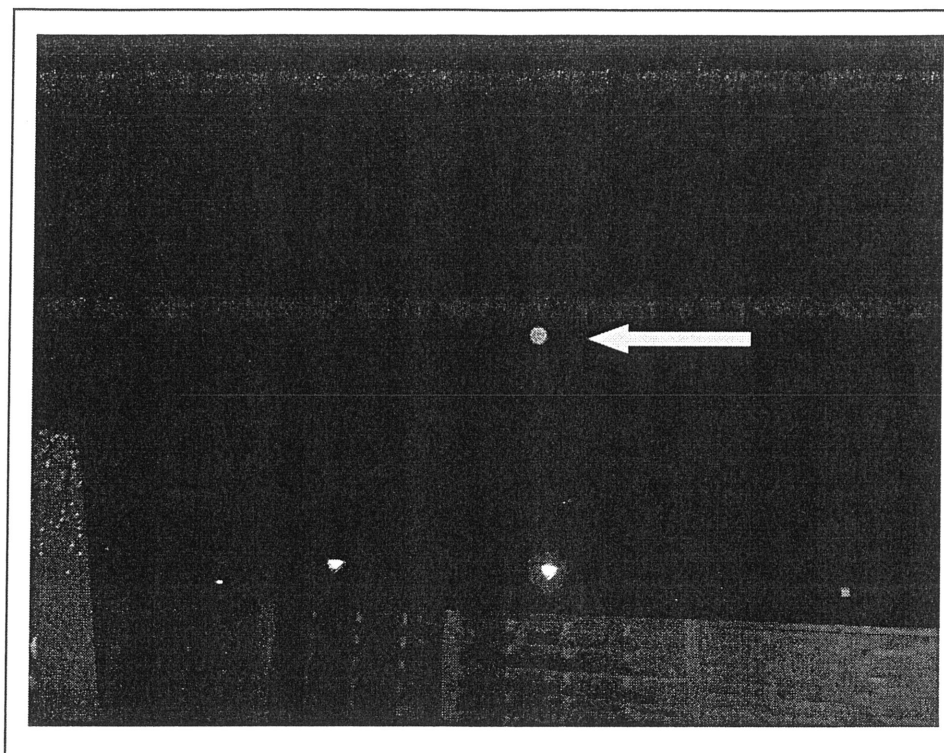

Photo n°

1

Vue générale d'un objet lumineux dans le ciel.
Photographie faite par les témoins.

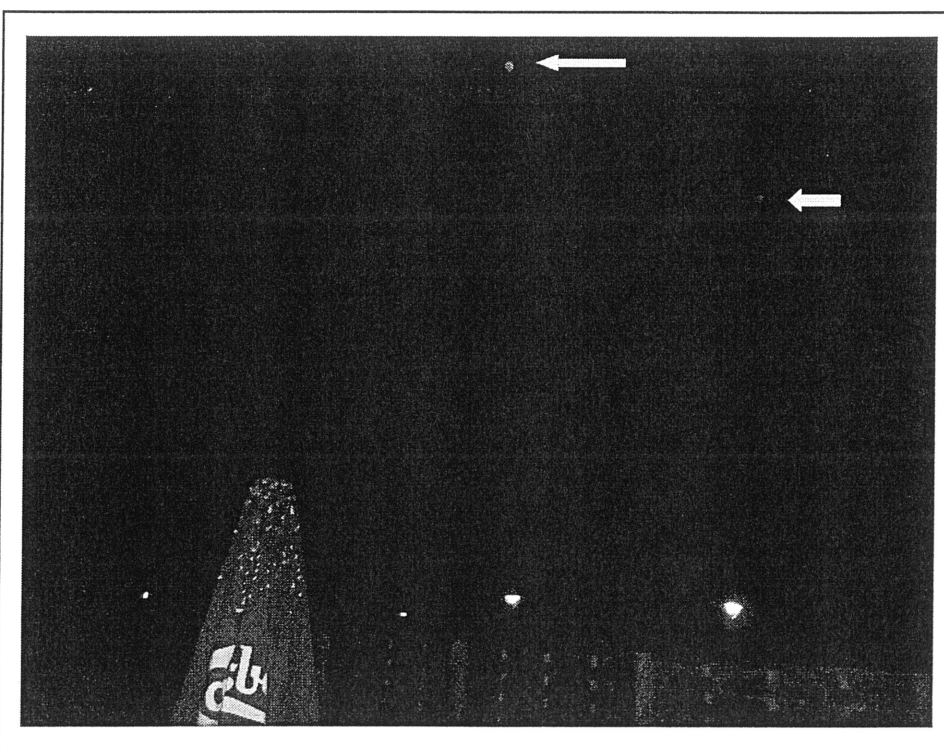

Photo n°

2

Vue générale de deux points lumineux.
Photographie faite par les témoins.

L'agent de police judiciaire