

GENDARMERIE NATIONALE			
REGION DE GENDARMERIE DE LORRAINE			
Code Unité	P.V	Année	Nmr Dossier Justice
03394	00635	2010	

**PROCÈS-VERBAL DE RENSEIGNEMENT
ADMINISTRATIF**

DOSSIER N°
58708
DOE

Reçu DOE le
26 MAI 2010
Dest.: SDDOP

N° pièce	N° feuillet
01	1/2

<i>Analyse et références</i>	
Objet	Signalement d'un phénomène aérospatial non identifié
Références	

Le vendredi 14 mai 2010 à 14 heures 45 minutes
 Nous soussigné Gendarme _____ Officier de Police Judiciaire
 Vu l'article L.3211-3 du code de la défense
 Nous trouvant au bureau de notre unité _____ rapportons les opérations suivantes :

Reçu le 14 JUIN 2010

PREAMBULE

Le mardi 20 avril 2010 à 17 heures, monsieur _____ se présente à nos locaux afin de nous signaler l'observation de boules lumineuses dans la nuit du samedi 27 mars 2010 à 22 heures 30 au dessus de la commune de LES FORGES (88390).

MESURES PRISES

Un message relatant le phénomène étrange a été adressé à la cellule renseignement et à notre hiérarchie le jour même sous la référence **0706/2 du 20 avril 2010**

ENQUETE

Monsieur _____ se trouvant chez lui _____ sort de sa maison afin de verrouiller ses véhicules se trouvant sur son terrain. Alors qu'il lève machinalement la tête vers le ciel, il remarque la présence d'une vingtaine de boules lumineuses dans le ciel à la verticale de sa maison. Celles-ci sont dispatchers dans le ciel. Il appelle alors sa femme _____ qui se trouve dans la maison. Après cela, les boules lumineuses se regroupent et filent vers l'est en direction d'Épinal suivant une trajectoire OUEST – EST. (**Pièce n°02**).

Suite à son audition, monsieur _____ réalise un croquis dit de situation au moment de l'observation. (Croquis n°01), puis dessine la forme aperçue (**croquis n°02**). Il nous situe également l'observation sur une carte de la commune de LES FORGES que nous lui présentons (**annexe n°02**). Mentionnons que l'**annexe n°01** est un plan de situation générale.

Le 23 avril 2010, nous entendons madame (_____) Elle précise que l'observation a bien eu lieu le 27 mars 2010 à 22 heures 30 et qu'elle l'a noté sur un carnet. Elle déclare avoir été appelé par son mari au moment des faits. Elle a vu de nombreuses boules lumineuses dans le ciel au dessus de la maison qui après s'être regroupées, sont parties en file indienne vers Épinal (88)(**Pièce n°03**). Madame _____ a utilisé son téléphone portable afin de réaliser 04 clichés (**annexe n°03**).

L'Officier de Police Judiciaire

(DESTINATAIRES)

- [2] - DGGN à PARIS (75) Bureau Défense Opération / Sous Direction des Opérations / Bureau Renseignement Situation
- [1] - M. le Préfet des Vosges _____
- [_] - _____
- [_] - _____
- [1] - Archives : _____

Date de clôture
14 mai 2010

Vu et transmis par :

Le 23/05/10
Adjudant
 Commandant par
 de br.

Le 24 avril 2010, nous nous rendons au fort des adelphe sur la commune de JEUXEY. Ce fort est utilisé par l'armée de l'air (B.A. 905) pour la simulation de combat aérien ainsi que l'observation aérienne sur le département des Vosges. Après contact avec la permanence, ces derniers nous affirment qu'il n'y a pas eu d'exercice aérien dans la nuit du samedi 27 mars à 22 heures 30. Pour confirmation il nous donne le numéro de téléphone de la cellule « opérations » de DRACHENBRONN pour obtenir une restitution radar.

Le 26 avril 2010, via courriel référencé n°0736/2 du 26/04/2010, nous demandons à notre contact une restitution radar à la date du 27 mars 2010 vers 22 heures 30. Le Lieutenant Colonel [] chef des opérations du CDC 07.927 nous renvoie la restitution du radar via internet (annexe n°04). Cette information n'apporte aucun élément sur le phénomène. Aucun survol de la zone n'est détecté.

Les recherches auprès de la mairie et sur internet n'amènent la découverte d'aucun autre témoignage. Toutefois sur le site « BEGINNIG.OF.MAGIC », nous découvrons une page réalisée par le dénommé « MATTHEW » (pseudo) qui déclare avoir vu des « OVNI » dans le ciel de LES FORGES (88). Le message date du 27 mars 2010 à 23 heures 37. L'observation aurait été faite 05 minutes auparavant. Nous avons contacté le fils de madame et monsieur [] qui nie être l'auteur de ce commentaire. L'observation décrite ressemble à celle du témoignage des époux [] (annexe n°05)

Nous avons également pris contact avec l'antenne de Météo-France à Épinal qui nous déclare pouvoir nous donner les informations sur la situation climatique au moment des faits qu'après avoir reçu une réquisition afin de facturer la recherche. Aucune réquisition n'est établie.

CLOTURE

A la date de la clôture du présent, plusieurs hypothèses peuvent être envisagées concernant cette observation :

1 – Entraînement d'avions de combat sur le site du fort des adelphe.

- Le secteur d'observation correspond à une ligne longitudinale « Ouest – Est » qui passe à proximité du fort voir à sa verticale.
- Le regroupement du phénomène peut laisser supposer à la mise en place d'une formation de combat.
- Cependant les éléments fournis par l'armée de l'air n'accréditent pas cette version.

2 –Présence d'un laser appartenant à la discothèque « [] » [] à 88000 EPINAL []

- l'observation se passe un samedi soir à 22 heures 30, au moment où la discothèque est ouverte. Cet établissement se trouve au nord – est d'Épinal et est localisé sur le plan de situation.

3 – Un phénomène aérospatial non identifié.

- Les boules lumineuses se trouvaient à une hauteur inférieure à celle d'un avion de ligne.
- Aucun objet n'apparaît sur la restitution radar
- Il n'y avait aucun bruit.
- Deux témoins ont observé le phénomène
- Les intéressés ne sont pas défavorablement connus de nos services

En conséquence, au vu de ces interrogations, nous clôturons le présent procès-verbal et nous l'adressons aux autorités habituelles.

Dont procès-verbal fait et clos à [] le 14 mai 2010 à 16 heures 30.
L'Officier de Police Judiciaire

GENDARMERIE NATIONALE

REGION DE GENDARMERIE DE LORRAINE

RENSEIGNEMENT ADMINISTRATIF**PROCÈS-VERBAL D'AUDITION
TÉMOIN**

Code Unité	P.V	Année	Nmr Dossier Justice
03394	00635	2010	

N° pièce	N° feuillet
2	1/6

Analyse et références

Objet Signalement d'un objet volant non identifié

Références

Le mardi 20 avril 2010 à 17 heures 10 minutes

Nous soussigné Gendarme _____

Vu l'article L.3211-3 du code de la défense

Nous trouvant au bureau de notre unité _____ rapportons les opérations suivantes :

Le 20 avril 2010 à 17 heures 10, nous procédons à l'enquête citée en référence

IDENTITÉ

Nom		Prénom	
Sexe	Situation de Famille	Date Naissance	Commune Naissance et Code Postal
M		09/06/1955	Insee
Adresse		Validité état-civil	
Commune et Code postal	Insee	N° de Téléphone	Profession
			Nationalité (si étranger)
		Sans profession - en invalidité	

DÉCLARATION

Je me présente ce jour dans vos locaux afin de vous signaler la présence de ce qui pourrait être des objets volants non identifiés qui se sont passé le samedi 03 avril 2010 vers 22 heures 30 au dessus de la commune de LES FORGES 88390.

Narration des faits

J'étais à l'extérieur pour fermer les voitures avant de se coucher. J'ai levé la tête et j'ai vu ces trucs là. Ca avait la grosseur d'un phare de voiture à une hauteur que j'estimerai à celle d'un vol avion de ligne et j'en ai compté 15 mais il y en avait plus, entre 15 et 25. Ca venait de Bouzey et ça se dirigeait vers Epinal. Au départ, ils avançaient à une vitesse régulière. A un moment, ils ont ralenti, ils se rassemblaient et c'est parti quasiment en ligne en direction d'Epinal à la même vitesse. Il y en avait de deux tailles différentes. Ils étaient souvent par deux. J'ai appelé ma femme qui a constaté la même chose que moi. Elle a pris des photos avec son téléphone portable. Nous les avons perdu de vue au dessus d'Épinal car notre champ de vision ne nous permettait pas de voir au delà. Je suis quelqu'un de cartésien qui ne croit pas au sciences paranormales ou à la vie extra-terrestre. Jusqu'à aujourd'hui, je me moquais des gens qui en parlaient. Ce phénomène a duré pratiquement 05 minutes. Au moment du rassemblement, les lumières ne se sont pas arrêtés mais ont ralenti.

Question : Êtes-vous sous traitement médical, et si tel est le cas, quel(s) médicament(s) prenez-vous ?

Réponse : Oui, je prends beaucoup de médicaments. Ce sont des médicaments pour la tension, la circulation sanguine ainsi que pour le coeur : _____ Je porte un défibrillateur implanté suite à des tests cardiaques.

Le témoin**L'Officier de Police Judiciaire**

Question : Avez-vous pris un médicament avant votre observation ? Si oui, lequel ?

Réponse : Non, je prends mes médicaments le matin.

Question : Avez-vous consommé de l'alcool ou tout autre produit avant votre intervention ? Si oui le ou lesquels ?

Réponse : Cela mets interdit compte tenu de mon état de santé. Je n'ai pas bu le soir de l'observation.

// Renseignements sur les circonstances de l'observation

Question : Pouvez-vous indiquer la date et l'heure précise du début de votre observation. Indiquez éventuellement s'il s'agit d'heure civile, solaire, astronomique ou autre ... Donner la précision des indications fournies (par exemple 'à un jour près', ou bien '19h à 15 min près') ?

Réponse : Le samedi 03 avril 2010 aux environs de 22 heures 30 à ma montre dans une fourchette de dix minutes.

Question : Où vous trouviez-vous au moment de la constatation des faits ? Soyez le plus précis possible. Si vous vous êtes déplacé pendant l'observation, indiquez la position au début de l'observation, le type de déplacement (à pied, en avion, en voiture, etc...), la direction et la vitesse approximative de votre déplacement et, s'il y a eu plusieurs phases de déplacement (arrêts et départs répétés,...)

Réponse : Je me trouvais juste en-dessous. Mon habitation est perpendiculaire à la rue [_____]. Je vous place les événements sur le plan que vous présentez. (note de l'enquêteur : annexé à la procédure). La vitesse était supérieur à celle d'un avion de ligne. C'était des lumières constantes de couleur jaune-orangé. Il n'y avait pas de trainée. La vitesse était régulière, ils ont ralenti au dessus de chez moi. Ils se sont regroupés et sont repartis en ligne les uns derrière les autres. Quand ils sont partis, j'ai perdu les premiers de vus alors que les derniers arrivés au dessus de chez moi.

Question : Pouvez-vous indiquez les conditions météorologiques au moment de l'observation: présence de nuages (description), de vent (force), température (avec quelle précision), précipitations (neige légère, pluie battante) orage éventuel, etc... S'il y a une évolution des conditions météorologiques peu de temps avant, pendant ou peu de temps après l'observation, indiquez la ?

Réponse : Le temps était humide, il n'y avait pas de nuage. Il faisait sombre. Il n'y avait pas de vent. Il y a eu une évolution météorologique vers minuit où il commençait à tomber des gouttes d'eau.

Question : Pouvez-vous indiquez s'il y a lieu, la présence de constructions ou d'installations à fonction technique, par exemple: production d'énergie ou de matière première, transport d'énergie ou de matériaux, ou consommation d'énergie ou tout autre élément qu'il semblerait utile de signaler. Et si tel est le cas, indiquer où se trouvait cette installation par rapport à votre lieu d'observation et si elle se trouvait en activité.

Réponse : Non, la trajectoire les faisait passés au-dessus de la forêt.

Question : Y avait-il une bonne visibilité dans la région de votre observation ?

Réponse : Je me trouvais à l'extérieur. Dans ma rue, il y a deux ou trois lampadaires dont un face à la maison.

Question : Y avait-il, au moment de votre observation, un ou plusieurs phénomènes connus (artificiels ou naturels) dans une direction proche de celle du phénomène non-identifié.

Si oui, indiquez lesquels et la position relative du phénomène non-identifié par rapport à eux.

Réponse : Non.

Question : Y avait-il, des sources de bruits connus au moment de l'observation ? Ces bruits étaient-ils permanents ?

Réponse : Il n'y avait aucun bruit.

Question : Des informations ont-elles été utilisées au moment de l'observation ?

Réponse : J'ai des lunettes mais qui me servent à la lecture uniquement. Sinon ma femme a utilisé son téléphone portable pour prendre les lumières en photo.

Le témoin

L'Officier de Police Judiciaire

Question : Des instruments de mesure et/ou d'enregistrement ont-ils, à votre connaissance, été en fonctionnement au moment de l'observation ?

Ont-ils décelé quelque chose d'anormal à l'époque de l'observation ?

Réponse : Non

Question : Qu'elle est votre profession ?

Réponse : J'étais directeur commercial (_____). Depuis ma maladie, je suis en invalidité. Cela remonte à décembre 2006.

Question : Quel type de formation avez-vous eu au cours de vos études ?

Réponse : J'ai un niveau BTS en électro-technique qui fait suite à des études techniques.

Question : Quelle était votre occupation à l'instant précis du début de votre observation ? Soyez aussi précis et détaillé que possible.

Réponse : J'étais seul, je fermais mes voitures.

Question : Quelle a été votre première réaction au début de l'observation ? Si vos réactions ont évoluées au cours de l'observation, détaillez-les ?

Réponse : Je suis resté bouche bée et j'ai regardé bien deux minutes avant d'appeler ma femme. Je suis retourné à la maison pour l'appeler. Je suis resté sur la terrasse qui donne sur la route de (_____) On les voyait mieux des voitures donc on s'est replacé là. Peut être était elle à mes cotés entrain de fermer la deuxième voiture. Elle vous le dira.

Question : Quelle a été votre PREMIERE idée quant à la nature de ce que vous observiez ? Avez-vous pensé à un phénomène connu ? Si oui, lequel ? Quand et pourquoi avez-vous renoncé à cette interprétation ? ?

Réponse : J'ai pensé à des avions. Mais on se rends vite compte que ce n'est pas des avions de ligne normaux. J'ai pensé à cela car la couleur des feux non clignotants orangé et ils volaient relativement près l'un de l'autre.

Question : Avant votre observation, quel intérêt portiez-vous à ce genre de phénomènes (non-identifiés) ? Aviez-vous une opinion précise à ce sujet ? Laquelle ? Sur quoi la fondiez-vous ?

Réponse : Je rigolai, j'avais tendance à toujours trouvé une explication scientifique à ce genre de phénomène. Je me moquai même des gens qui croyaient à ce genre de faits.

Question : Cette opinion a-elle été modifiée par votre observation ? Si oui, comment la formuleriez-vous maintenant ?

Réponse : On va dire que non. Je pose la question à savoir : qu'est ce que j'ai vu et je pense que je ne le saurai jamais.

Question : A qui avez-vous parlé en premier de votre observation ? Comment vos interlocuteurs ont-ils réagi ?

Réponse : Déjà à ma femme au moment des faits et ensuite à mon fils le lendemain matin. Ma femme a vu le phénomène. Mon fils a au départ rigolé puis il a fait des recherches sur internet et je me demande si il n'a pas découvert un homme sur Nancy qui a vu des faits similaires à la même date. Ensuite j'ai contacté le GEIPAN CNES par internet. Ils m'ont renvoyé un mail me disant de venir à la Gendarmerie (pièce jointe à la procédure). J'en ai parlé à deux amis qui sont mon cousin (_____) qui habite en (_____) et son épouse (_____) Ils ont réagi en nous prenons au sérieux. Ils savent que je suis quelqu'un de cartésien qui ne croit pas à ce genre de chose. Après j'en ai parlé huit dix jours après à des amis que je rencontrais comme si on parlait de la pluie ou du beau temps. Tous m'ont pris au sérieux. Je n'en aurai pas parlé si cela n'avait pas été sérieux.

Question : Si une personne doutait de la réalité de votre observation, que lui répondriez-vous ?

Réponse : Je lui aurais dit que je ne délirai pas du tout. Je n'aurai pas été fâché ou vexé.

Question : Quel type d'activité extra professionnel aimez-vous pratiquer ?

Réponse : Beaucoup de jardinage et de la pêche.

Question : Quel type de livres lisez-vous de préférence ?

Réponse : Je ne lis pas. Le dernier livre que j'ai lu c'était guerre et paix. Plutôt historique. Je suis plus intéressé par des émissions politiques, sportives.

Le témoin

L'Officier de Police Judiciaire

Question : Ces activités extra professionnelles ou ces lectures ont-elles été modifiées par votre observation ?

Réponse : Non absolument pas.

Question : Pensez-vous que l'existence de civilisations extra-terrestres serait incompatible avec les idées couramment admises sur le destin de l'homme sur son rôle sur la Terre ??

Réponse : Non, il faudrait qu'on me le prouve. J'y croirai quand je le verrai.

Question : Pensez-vous qu'elle soit incompatible avec l'enseignement des Eglises, avec le rôle de Dieu dans la création du monde ?

Réponse : Non pas du tout. La religion et le scientifique font deux. Lorsqu'on me prouva que la religion existe, j'y croirai.

Question : Pensez-vous que la Science permettra de comprendre totalement l'Univers ?

Si vous ne le pensez pas, expliquez pourquoi. Pensez-vous que la Science pourra expliquer votre observation ? Pourra-t-elle, à votre avis, expliquer tous les phénomènes aérospatiaux non-identifiés ?

Réponse : Je pense surtout que si des gens sont capables de venir nous dire bonjour, ils seraient plus avancés que nous. Nous ne les découvrirons pas avant leur venu. Toutefois, nous sommes là alors pourquoi pas une autre vie ailleurs...

Question : Pensez-vous que la Science pourra expliquer votre observation ? Pourra-t-elle, à votre avis, expliquer tous les phénomènes aérospatiaux non-identifiés ?

Réponse : Je n'en sais rien. Elle pourra l'expliquer que si c'est un phénomène qui vient de l'homme et que si elle veut l'expliquer. Pour la seconde question, tous je ne sais pas. Tout ce qui n'est pas extra-terrestre sont explicables.

III/ Renseignements sur le contenu de l'observation

Question : Comment vous êtes-vous rendu compte de la présence du phénomène ?

Réponse : Le fait du hasard, en levant la tête machinalement pour voir le temps qu'il faisait.

Question : Quelle était la direction initiale dans laquelle se trouvait le phénomène ?

Indiquez si possible cette direction par rapport au Nord.

A défaut, indiquez cette direction par rapport à des objets (village, maison, carrefour,...) fixes dans le paysage.

Si vos souvenirs ne sont pas très précis à ce sujet, indiquez l'imprécision (par exemple : probablement vers le Nord-Est).

Réponse : Ouest – Est, de la commune de SANCHEY vers CHANTRAINE-EPINAL.

Question : Vous souvenez-vous à quelle hauteur dans le ciel se trouvait initialement le phénomène ?

Réponse : Très difficile à estimer, à la hauteur qui correspond à des avions de lignes.

Question : Le phénomène s'est-il manifesté à un moment ou à un autre devant un objet connu, éloigné de vous d'une distance connue : par exemple, devant une maison, des arbres, des collines, montagnes ou autres... ?

Si oui, à quelle distance se trouvait cet objet connu ?

Réponse : Non. Juste ralentit au dessus de la maison.

Question : Quelle a été la durée estimée de votre observation ? Quelle est, d'après vous, la précision de cette estimation ?

Réponse : Je dirai 05 minutes à plus ou moins 01 minute.

Question : Qu'est ce qui a fait cesser votre observation ? Et, comment se comportait le phénomène au moment où vous avez cessé de l'observer ? Soyez aussi précis que possible;

Réponse : La disparition de mon champ de vision.

Question : Pouvez-vous nous décrire la trajectoire du phénomène ?

Réponse : Au début, un petit peu n'importe comment en groupe de deux (voir croquis). Ensuite après le regroupement, ils sont partis les uns derrière les autres en ligne droite.

Question : Pouvez-vous nous décrire le type de vitesse

Réponse : Un peu plus rapide qu'un avion de ligne avec un mouvement où cela a vraiment ralentit.

Le témoin

L'Officier de Police Judiciaire

Question : Pouvez-vous préciser le type de netteté du contour ?

Réponse : Circulaire, je vous fait un dessin. Comme un fromage avec une portion manquante. C'était très net. C'était une forme illuminée complète. (voir croquis numéro 2)

Question : Pouvez-vous préciser le type de transparence ?

Réponse : Une boule de lumière

Question : Pourriez-vous décrire la couleur (vert, bleu, rouge, ocre, blanc,...) s'il y a plusieurs couleurs dans la même forme, les préciser en indiquant leurs positions et intensités relatives ? Au besoin aidez-vous d'un dessin.

Réponse : Lumière de couleur jaune orangé

Question : Pourriez-vous nous décrire la luminosité du phénomène ? Indiquez, si vous l'avez remarqué, si cette luminosité créait une ombre.

Réponse : Très vive comme un feu de signalisation orange avec la même taille. C'était certainement beaucoup plus gros vu l'éloignement.

Question : Avez remarqué, si cette forme visible faisait du bruit ?

Réponse : Je n'ai entendu aucun bruit.

Question : Dans la phase en cours de description, le phénomène ressemblait-il à un objet connu ? Si oui, lequel ? Y ressemblait-il un peu ou beaucoup ?

Réponse : Non, je n'ai jamais observé un phénomène comme cela.

Question : Avez-vous discerné des détails autour de la forme visible ? Si oui, lesquels ?

Réponse : Pas de traînée, pas de truc comme cela.

Question : Avez-vous discerné des détails sur la forme visible ? Si oui, lesquels ?

Réponse : Non, juste une partie manquante au cercle à l'arrière.

Question : Pouvez-vous estimer la taille de cette forme visible en désignant un objet connu et en indiquant à quelle distance il aurait la même taille que la forme visible ?

Réponse : Inestimable, du rayon d'un feu tricolore...

Question : Il y a-t-il eu au cours de l'observation, plusieurs formes du même type que celui qui vient d'être décrit ? Si oui, combien ?

Réponse : J'en ai compté 15, il y en avait au moins une vingtaine.

Question : Pourriez-vous s'il y a eu plusieurs formes visibles au cours de l'observation, décrire en détail leurs évolutions relatives ?

Réponse : Elles avaient tous à peu près la même forme.

Question : Comment sont réparties les charges au sein de votre couple ?

Réponse : Je m'occupe de tout. Ma femme s'occupe de tout ce qui est entretien ménager, moi je m'occupe des comptes et des papiers. Ma femme ne travail pas.

III/ Autres aspects du phénomène

Question : Y a-t-il eu des effets passagers ? Si oui lesquels ?

Réponse : Rien du tout

Question : Y a-t-il des aspects de l'observation qui n'ont pas été mentionnés dans le questionnaire ? Si oui, décrivez-les.

Réponse : Non. Je vous fournis des photographies mais qui estompe le phénomène plutôt que de le mettre en valeur. Ce sont des photos de portable sans flash.

Le témoin

L'Officier de Police Judiciaire

IV/ Autres renseignements

Question : Y a-t-il eu d'autres témoins de votre observation ? Si oui, indiquez leurs liens éventuels (familier, professionnel, ou autre...) avec vous. Donnez si possible leurs noms, adresses et numéros de téléphone ?

Réponse : Mon fils a apparemment eu quelqu'un sur internet qui a peut fait des observations similaires

Question : Présentez-vous un état de vulnérabilité (grossesse, handicap, maladie, ...) ?

Réponse : Je suis malade du coeur. Ça altère ma forme physique mais en aucun cas ma forme mentale.

A _____ le 20 avril 2010 à 18 heures 30, lecture faite par moi des renseignements d'état civil et de la déclaration ci-dessus, j'y persiste et n'ai rien à changer, à y ajouter ou à y retrancher.

Le témoin

L'Officier de Police Judiciaire

GENDARMERIE NATIONALE

REGION DE GENDARMERIE DE LORRAINE

RENSEIGNEMENT ADMINISTRATIF**PROCÈS-VERBAL D'AUDITION
TÉMOIN**

Code Unité	P.V	Année	Nmr Dossier Justice
03394	00635	2010	

N° pièce	N° feuillet
3	1/6

Analyse et références

Objet Signalement d'un objet volant non identifié

Références

Le vendredi 23 avril 2010 à 09 heures 10 minutes

Nous soussigné Gendarme I _____

Vu l'article L.3211-3 du code de la défense

Nous trouvant au bureau de notre unité _____ rapportons les opérations suivantes :

Le 20 avril 2010 à 17 heures 10, nous procédons à l'enquête citée en référence

IDENTITÉ

Nom	Prénom	Epouse		
Sexe	Situation de Famille	Date Naissance	Commune Naissance et Code Postal	Insee
F		03/09/1959		
Adresse	Validité état-civil		Identité déclarée	
	Commune et Code postal		Insee	N° de Téléphone
			Profession	Nationalité (si étranger)
			Sans profession	

DÉCLARATION

Je me présente ce jour dans vos locaux pour apporter mon témoignage concernant des phénomènes étranges qui sont apparus dans le ciel de la commune de LES FORGES (88390) dans la nuit du samedi 27 mars 2010 vers 22 heures 30.

Narration des faits

Mon mari _____ m'a appelé le samedi 27 mars 2010 à 22 heures 30 pour me montrer des lumières dans le ciel. Je suis sortie de la maison et j'ai vu des boules lumineuses de 02 ou 03 tailles différentes de couleur jaune – orangée. Ces lumières se sont regroupées au dessus de la maison. Cela a duré 03-04 minutes puis elles se sont mis en file indienne et sont parties vers CHANTRAINE (88000). Il faisait nuit noire, il n'y avait pas de lune. Je tiens à préciser que mon mari c'est trompé dans la date. Cette observation a bien été faite le 27 mars 2010. Je l'ai noté dans un carnet.

Question : Êtes-vous sous traitement médical, et si tel est le cas, quel(s) médicament(s) prenez-vous ?

Réponse : Non pas du tout.

Question : Avez-vous pris un médicament avant votre observation ? Si oui, lequel ?

Réponse : Non.

Question : Avez-vous consommé de l'alcool ou tout autre produit avant votre intervention ? Si oui le ou lesquels ?

Réponse : En mangeant à 19 heures, j'avais bu un ou deux verres de bière. Je ne bois pas tout les jours pendant mes repas.

Le témoin

L'Officier de Police Judiciaire

--

// Renseignements sur les circonstances de l'observation

Question : Pouvez-vous indiquer la date et l'heure précise du début de votre observation. Indiquez éventuellement s'il s'agit d'heure civile, solaire, astronomique ou autre ...

Donner la précision des indications fournies (par exemple 'à un jour près', ou bien '19h à 15 min près') ?

Réponse : Il était 22 heures 30 lorsque mon mari m'a appelé. Il était sorti fermer les voitures et sortir les chiens.

Question : Où vous trouviez-vous au moment de la constatation des faits ? Soyez le plus précis possible. Si vous vous êtes déplacé pendant l'observation, indiquez la position au début de l'observation, le type de déplacement (à pied, en avion, en voiture, etc...), la direction et la vitesse approximative de votre déplacement et, s'il y a eu plusieurs phases de déplacement (arrêts et départs répétés,...)

Réponse : Je me trouvais face à la maison du voisin parallèlement à la rue. Je regardais vers le sud mais je regardais au dessus de moi. Je n'ai pas bougé le temps de l'observation.

Question : Pouvez-vous indiquer les conditions météorologiques au moment de l'observation: présence de nuages (description), de vent (force), température (avec quelle précision), précipitations (neige légère, pluie battante) orage éventuel, etc... S'il y a une évolution des conditions météorologiques peu de temps avant, pendant ou peu de temps après l'observation, indiquez la ?

Réponse : Il faisait froid. Il faisait nuit noir. Il a plu une demi-heure après il me semble. Il n'y avait pas de nuage, pas d'étoiles ni de lune.

Question : Pouvez-vous indiquer s'il y a lieu, la présence de constructions ou d'installations à fonction technique, par exemple: production d'énergie ou de matière première, transport d'énergie ou de matériaux, ou consommation d'énergie ou tout autre élément qu'il semblerait utile de signaler. Et si tel est le cas, indiquer où se trouvait cette installation par rapport à votre lieu d'observation et si elle se trouvait en activité.

Réponse : Non.

Question : Y avait-il une bonne visibilité dans la région de votre observation ?

Réponse : Oui.

Question : Y avait-il, au moment de votre observation, un ou plusieurs phénomènes connus (artificiels ou naturels) dans une direction proche de celle du phénomène non-identifié.

Si oui, indiquez lesquels et la position relative du phénomène non-identifié par rapport à eux.

Réponse : Non.

Question : Y avait-il, des sources de bruits connus au moment de l'observation ? Ces bruits étaient-ils permanents ?

Réponse : Il n'y avait pas de bruit. Il n'y avait personne dans la rue.

Question : Des informations ont-elles été utilisées au moment de l'observation ?

Réponse : Je ne porte pas de lunette . Je n'ai pas eu le temps de prendre des jumelles. Je n'ai même pas eu le temps d'appeler mon fils car cela se terminait.

Question : Des instruments de mesure et/ou d'enregistrement ont-ils, à votre connaissance, été en fonctionnement au moment de l'observation ?

Ont-ils décelé quelque chose d'anormal à l'époque de l'observation ?

Réponse : Non.

Question : Qu'elle est votre profession ?

Réponse : Je suis sans emploi

Question : Quel type de formation avez-vous eu au cours de vos études ?

Réponse : J'ai un CAP couture.

Question : Quelle était votre occupation à l'instant précis du début de votre observation ? Soyez aussi précis et détaillé que possible.

Réponse : J'allais sortir les chiens.

Le témoin

L'Officier de Police Judiciaire

Question : Quelle a été votre première réaction au début de l'observation ? Si vos réactions ont évoluées au cours de l'observation, détaillez-les ?

Réponse : Qu'est ce que c'est ça ? C'est la question que je me suis tout de suite posée. J'étais surprise, ébahie. Ensuite, j'étais sous le charme et je posai la question à savoir ce que ça pouvait être. J'ai tout de suite pensé à des Objets volants non identifiés. Je suis sur que ce n'était pas des avions.

Question : Quelle a été votre PREMIERE idée quant à la nature de ce que vous observiez ? Avez-vous pensé à un phénomène connu ? Si oui, lequel ? Quand et pourquoi avez-vous renoncé à cette interprétation ?

Réponse : J'ai pensé tout de suite à des ovni. J'étais certaine que s'en étaient. Cela ne pouvait être ni des météorites, ni des étoiles filantes, ni des avions car cela, j'ai déjà vu mais là cela ne ressemblait à rien de ma connaissance.

Question : Avant votre observation, quel intérêt portiez-vous à ce genre de phénomènes (non-identifiés) ? Aviez-vous une opinion précise à ce sujet ? Laquelle ? Sur quoi la fondiez-vous ?

Réponse : Je pense qu'il y a d'autres formes de vie dans l'espace, pourquoi pas ? Je pense que cela peut exister. Cela m'intéresse mais sans plus. Je pense qu'il y a d'autres formes de vie du fait qu'il y a d'autres galaxies, beaucoup d'étoiles dans le ciel.

Question : Cette opinion a-elle été modifiée par votre observation ? Si oui, comment la formuleriez-vous maintenant ?

Réponse : Cela ne modifie rien à ma vie. J'ai vu c'est tout. Je ne vais pas penser à cela tout les jours.

Question : A qui avez-vous parlé en premier de votre observation ? Comment vos interlocuteurs ont-ils réagi ?

Réponse : A mon fils, il m'a dit tu sais il y a plein d'essais de la part des puissances mondiales. Il est intéressé par ce genre de chose. Il m'a montré une fois la base 51 aux états unis où ils font des essais. Lui ne croit pas aux ovnis mais pense que cela pouvait être des engins militaires secrets.

Question : Si une personne doutait de la réalité de votre observation, que lui répondriez-vous ?

Réponse : Tant pis pour lui. C'est pas grave. Il me prendrait pour une folle et c'est tout. Je sais ce que j'ai vu.

Question : Quel type d'activité extra professionnel aimez-vous pratiquer ?

Réponse : Beaucoup de jardinage. Je m'occupe de ma maison. Je fais de la natation, de la peinture l'hiver. J'aime beaucoup bricolé. Je regarde la télévision dont les documentaires de tout genre, des films et j'écoute de la musique, de tout sauf le rap.

Question : Quel type de livres lisez-vous de préférence ?

Réponse : Je lis des magazines féminins, le journal. J'aime plutôt les romans.

Question : Ces activités extra professionnelles ou ces lectures ont-elles été modifiées par votre observation ?

Réponse : Peut être, lorsqu'on voit des films... Cela donne des idées mais bon...

Question : Pensez-vous que l'existence de civilisations extra-terrestres serait incompatible avec les idées couramment admises sur le destin de l'homme sur son rôle sur la Terre ?

Réponse : J'en sais rien.

Question : Pensez-vous qu'elle soit incompatible avec l'enseignement des Eglises, avec le rôle de Dieu dans la création du monde ?

Réponse : Oui.

Question : Pensez-vous que la Science permettra de comprendre totalement l'Univers ?

Si vous ne le pensez pas, expliquez pourquoi. Pensez-vous que la Science pourra expliquer votre observation ? Pourra-t-elle, à votre avis, expliquer tous les phénomènes aérospatiaux non-identifiés ?

Réponse : Non, c'est très complexe. Par rapport à ce que j'ai vu, je pense qu'il y a des scientifiques ou des personnes qui pourraient nous dire ce que c'était. On nous raconte pas mais je sais qu'ils savent.

Le témoin

L'Officier de Police Judiciaire

Question : Pensez-vous que la Science pourra expliquer tous les phénomènes aérospatiaux non-identifiés ?

Réponse : Oui, pourquoi pas.

III/ Renseignements sur le contenu de l'observation

Question : Comment vous êtes-vous rendu compte de la présence du phénomène ?

Réponse : C'est mon mari qui m'a appelé.

Question : Quelle était la direction initiale dans laquelle se trouvait le phénomène ?

Indiquez si possible cette direction par rapport au Nord.

A défaut, indiquez cette direction par rapport à des objets (village, maison, carrefour,...) fixes dans le paysage.

Si vos souvenirs ne sont pas très précis à ce sujet, indiquez l'imprécision (par exemple : probablement vers le Nord-Est).

Réponse : De l'Ouest vers l'Est, de Sanchev (88390) vers Epinal (88000).

Question : Vous souvenez-vous à quelle hauteur dans le ciel se trouvait initialement le phénomène ?

Réponse : Ce n'était pas aussi haut qu'un avion de ligne mais cela rester à une hauteur conséquente. Un avion de ligne, on voit deux lumières qui clignotent, là c'était plus gros.

Question : Le phénomène s'est-il manifesté à un moment ou à un autre devant un objet connu, éloigné de vous d'une distance connue : par exemple, devant une maison, des arbres, des collines, montagnes ou autres... ?

Si oui, à quelle distance se trouvait cet objet connu ?

Réponse : Les lumières se sont regroupées au dessus de la commune de LES FORGES (88390). Cela se trouve à moins de 05 kilomètres d'Epinal.

Question : Quelle a été la distance minimale vous séparant du phénomène au cours de votre observation ? Quelle est la précision de votre estimation ?

Réponse : Impossible à dire dans le ciel et dans la nuit.

Question : Quelle a été la durée estimée de votre observation ? Quelle est, d'après vous, la précision de cette estimation ?

Réponse : Pendant 03 – 04 minutes, le temps que je regarde, que je me pose la question, que je sorte mon téléphone portable, que je cherche la fonction appareil photo et que je prenne 04 photos.

Question : Qu'est ce qui a fait cesser votre observation ? Et, comment se comportait le phénomène au moment où vous avez cessé de l'observer ? Soyez aussi précis que possible;

Réponse : Le fait que les lumières soient parties à l'horizon. Au moment du départ, après s'être regroupées, elles se sont mises en file indienne. Il y a eu une accélération et sont parties assez vite.

Question : Pouvez-vous nous décrire la trajectoire du phénomène ?

Réponse : En ligne droite vers l'Est.

Question : Pouvez-vous nous décrire le type de vitesse

Réponse : Je ne les ai pas vu arrivés. Elles étaient au-dessus de ma tête lorsque je les ai vu. Elles bougeaient, elles avançaient un peu. Elles faisaient du sur-place toute en bougeant de forme géométrique. Ce n'était pas un mouvement rond, ça oscillait. Après s'être regroupées, elles se mises en file indienne, elles ont accéléré et sont parties rapidement. Plus vite qu'un avion de ligne du fait que c'était plus bas.

Question : Pouvez-vous préciser le type de netteté du contour ?

Réponse : Pour moi vu d'en bas, c'était flou mais rond. C'est quand j'ai mis les photos sur l'ordinateur que j'ai vu la forme.

Le témoin

L'Officier de Police Judiciaire

Question : Pouvez-vous préciser le type de transparence ?

Réponse : C'était une lumière opaque mais lumineux comme un feu tricolore comme mon mari a pu le dire.

Question : Pouvez-vous préciser le type de forme du phénomène ? Éventuellement, pourriez-vous faire un dessin.

Réponse : C'était tout rond. Je vous fait un dessin mais par rapport à ce que j'ai vu sur l'ordinateur (croquis n°03)

Question : Pourriez-vous décrire la couleur (vert, bleu, rouge, ocre, blanc,...) s'il y a plusieurs couleurs dans la même forme, les préciser en indiquant leurs positions et intensités relatives ? Au besoin aidez-vous d'un dessin.

Réponse : C'était une lumière de couleur jaune – orangée.

Question : Pourriez-vous nous décrire la luminosité du phénomène ? Indiquez, si vous l'avez remarqué, si cette luminosité créait une ombre.

Réponse : La lumière était intense comme un feu tricolore. Il n'y avait pas d'ombre autour.

Question : Avez remarqué, si cette forme visible faisait du bruit ?

Réponse : Je pense que c'était trop pour pouvoir entendre du bruit. Pour moi, il n'y avait pas de bruit.

Question : Dans la phase en cours de description, le phénomène ressemblait-il à un objet connu ? Si oui, lequel ? Y ressemblait-il un peu ou beaucoup ?

Réponse : Non.

Question : Avez-vous discerné des détails autour de la forme visible ? Si oui, lesquels ?

Réponse : Non.

Question : Pouvez-vous estimer la taille de cette forme visible en désignant un objet connu et en indiquant à quelle distance il aurait la même taille que la forme visible ?

Réponse : D'où j'étais, un petit peu plus grand qu'un ballon de basket-ball.

Question : Il y a-t-il eu au cours de l'observation, plusieurs formes du même type que celui qui vient d'être décrit ? Si oui, combien ?

Réponse : Il y en avait entre 15 et 20. De même forme mais pas de même taille. Il y avait deux tailles différentes.

Question : Pourriez-vous s'il y a eu plusieurs formes visibles au cours de l'observation, décrire en détail leurs évolutions relatives ?

Réponse : Dans un premier, les lumières étaient dispersées au-dessus de nos têtes. Les plus petites étaient par deux. Les grosses étaient vers le centre. Au moment où elles se plaçaient en ligne, les petites étaient devant et derrière.

Question : Comment sont réparties les charges au sein de votre couple ?

Réponse : Mon mari vu sa maladie ne fait pas grand chose. Il s'occupe de toute l'administratif. Je m'occupe des taches ménagères, je dépense les sous.

III/ Autres aspects du phénomène

Question : Y a-t-il eu des effets passagers ? Si oui lesquels ?

Réponse : Non. Mes chiens n'ont pas abboyés.

Question : Y a-t-il des aspects de l'observation qui n'ont pas été mentionnés dans le questionnaire ? Si oui, décrivez-les.

Réponse : Non.

Le témoin

L'Officier de Police Judiciaire

IV/ Autres renseignements

Question : Y a-t-il eu d'autres témoins de votre observation ? Si oui, indiquez leurs liens éventuels (familier, professionnel, ou autre...) avec vous. Donnez si possible leurs noms, adresses et numéros de téléphone ?

Réponse : Non.

Question : Présentez-vous un état de vulnérabilité (grossesse, handicap, maladie, ...) ?

Réponse : Non.

A | le 23 avril 2010 à 10 heures 25, lecture faite par moi des renseignements d'état civil et de la déclaration ci-dessus, j'y persiste et n'ai rien à changer, à y ajouter ou à y retrancher.

Le témoin

L'Officier de Police Judiciaire

Croquis n°1

1er temps

2^{ème} temps

Croquis n°1

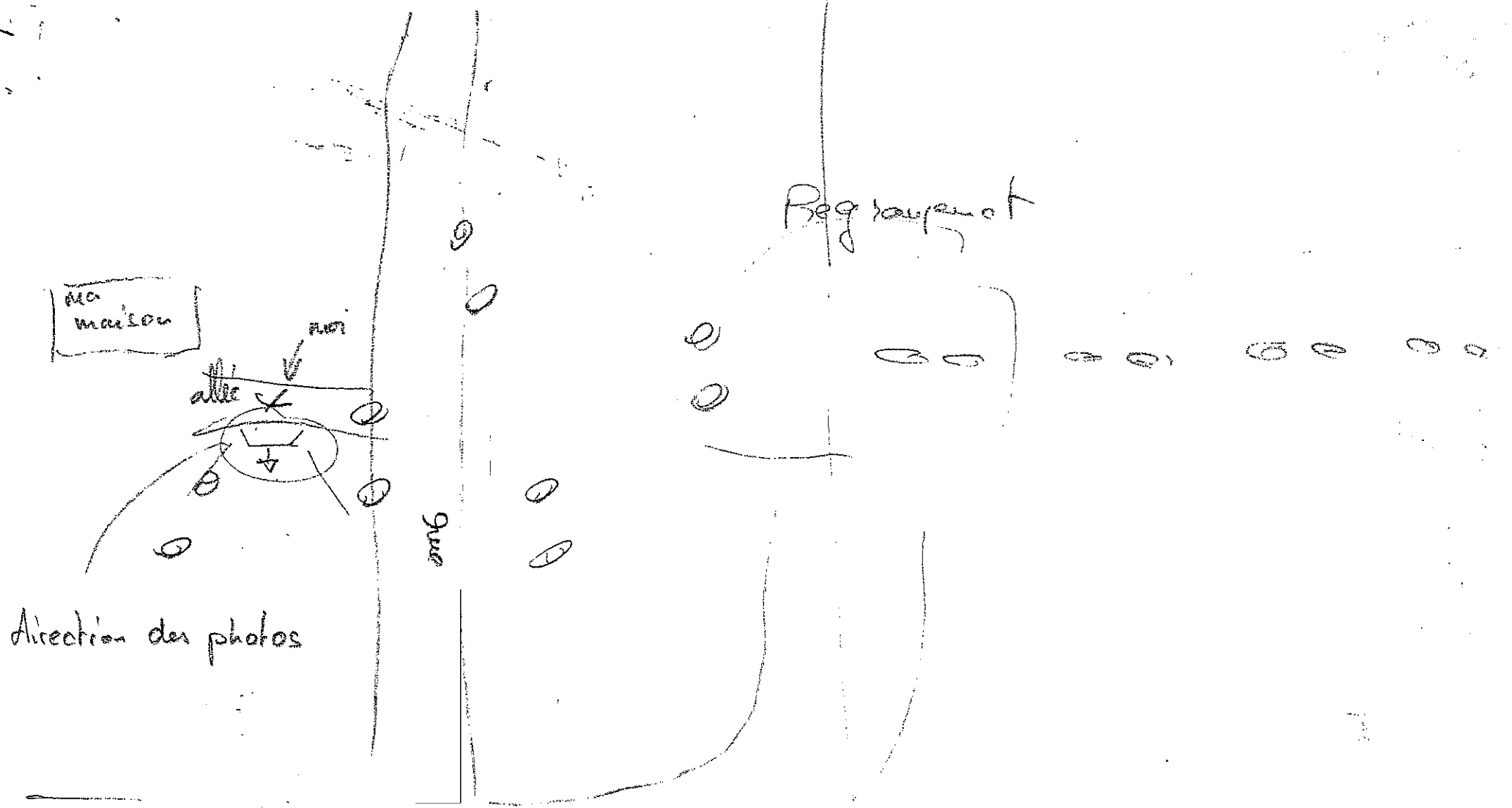

direction des photos

route

Goguis n° 2

Goguis n° 2



Pomme aperçue sur l'ordinateur

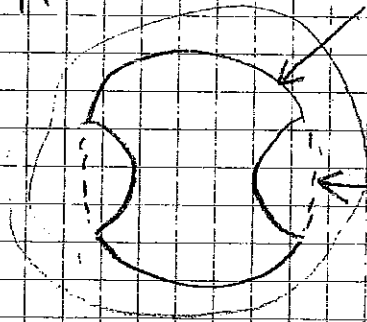

vue de
l'observation
"C'est qu'une
lunette"

Croquis n°03

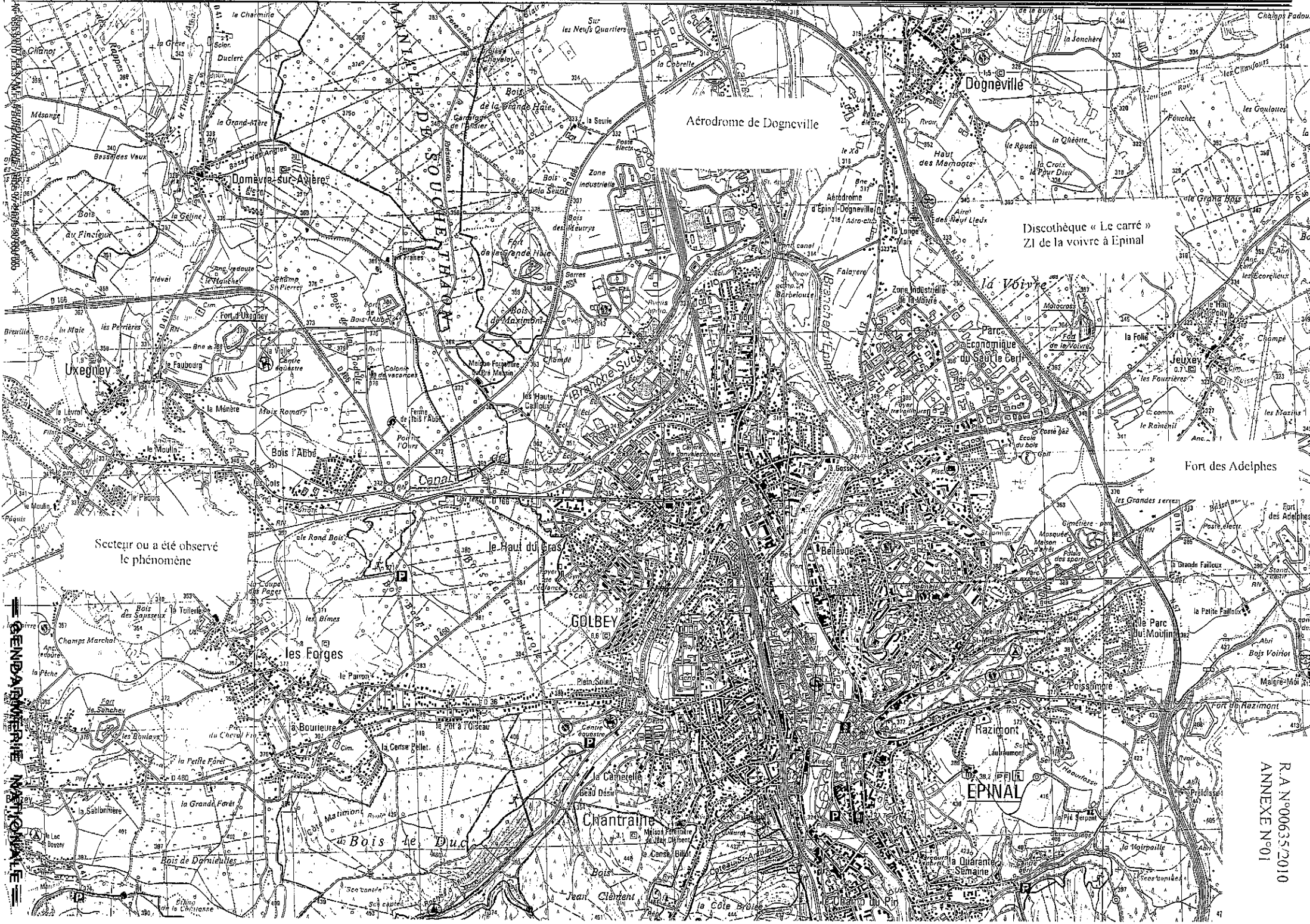

Secteur où a été observé le phénomène

GENDARMERIE NATIONALE

P.A.N°00635/2010
ANNEXE N°01

	Photo n°	1
	Photographie des boules lumineuses	

	Photo n°	2
	Photographie des boules lumineuses	

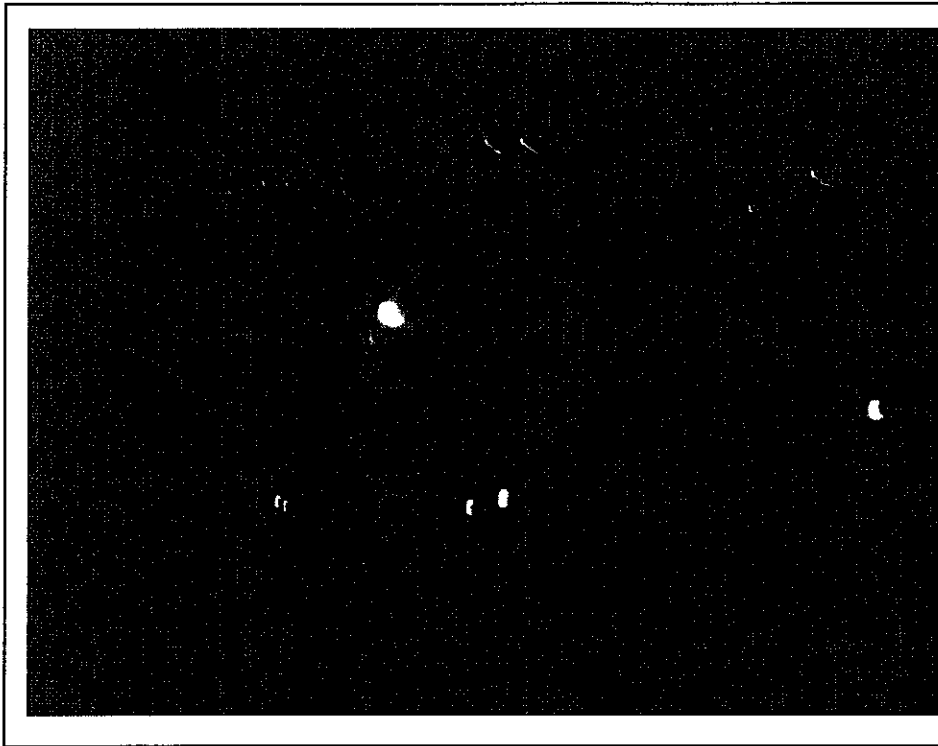

Photo n°

3

Photographie des boules
lumineuses

Photo n°

4

Photographie des boules
lumineuses

LES CLICHES SONT ENREGISTRES SUR DISQUE DUR A NOTRE UNITE.
NOUS POUVONS SUIVANT VOS BESOINS LES ENVOYER PAR COURRIEL
cob.epinal@gendarmerie.interieur.gouv.fr

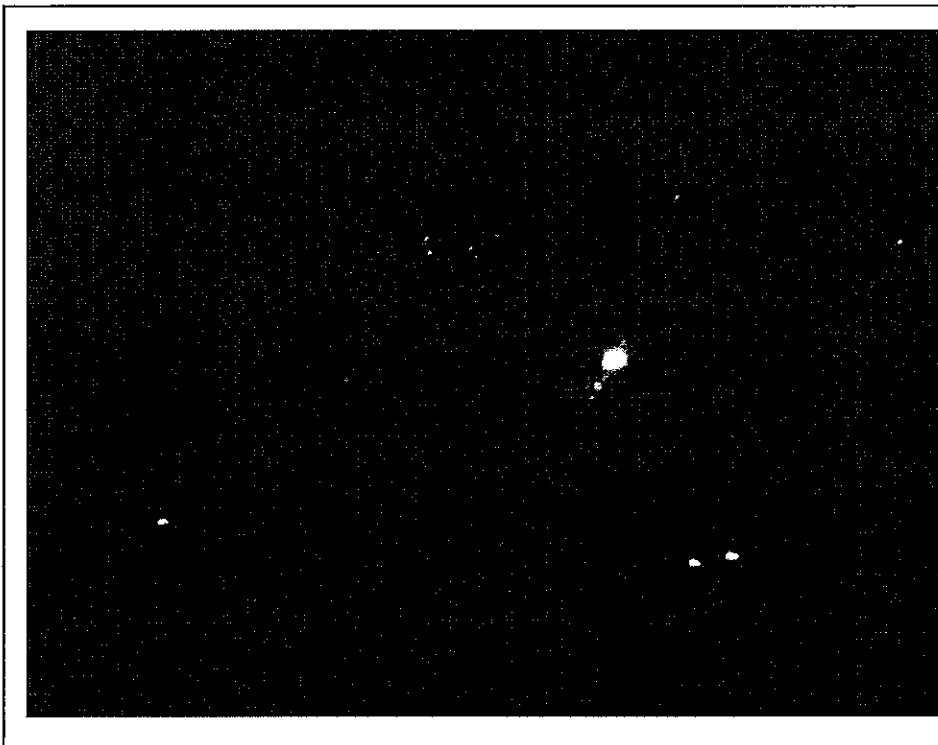
Sujet : [Fwd: Restitution du 27 mars 2010]

De :

Date : Tue, 27 Apr 2010 18:14:25 +0200

Pour :

Bonjour,
je vous transmets le résultat de la restitution radar pour le créneau que vous nous avez demandé par mail. A priori pas grand-chose.
Cordialement

Sujet : Restitution du 27 mars 2010

De :

Date : Tue, 27 Apr 2010 15:08:26 +0000

Pour :

Copie à :

Mon Colonel,
veuillez trouver ci joint la restitution demandée concernant des boules lumineuses dans la région d'Epinal en date du 27 mars 2010.
A part des liners et des fausses pistes que je vous ai fait apparaître sur la restitution, il n'y a rien de significatif.
En espérant bonne réception.
Respectueusement.

--

CHATEAUSALIN (57)

SARREBOURG (57)

COMMERCY (55)

TOUL (54)

LUNEVILLE (54)

21:23:49	SC 0
V0025	

21:16:19	SC 0
V0017	

21:57:28	SC 0
V0277	

21:55:29	SC 0
V0116	

NEUFCHATEAU (88)

SAINT DIE (88)

FFINDI
CHATELAIN

LA FORGE

21:29:49	SC 0
V0029	

21:37:49	SC 0
V0039	

Restitution radar du samedi 27 mars 2010 (22 heures 30)
BA 901 DRACHENBRONN

LEGENDE

Debut : 27/03/2010:21:16:19

Fin : 27/03/2010:21:58:09

5716 m 3,05 Nm

O.V.N.I. AU FORGES DANS LES VOSGES !!

Auteur

Message

Sujet: O.V.N.I. AU FORGES DANS LES VOSGES !! Sam 27 Mar - 23:37

La, il y a a peine 5 minutes, dans le ciel il y avait des choses bizards !!
 Mes parents mon appeller en hurgance alors qu'il fumait leurs clope dehors !!
 Des.... Des.... Des ovni !!
 Ou alors un escadron d'hélicoptère mais quesqui viendrait foutre ici lorsqu'il fait nuit noire ?!
 Nous sommes surment les seuls a l'avoir vu et nous n'avons pas pu prendre des photos, mais... C'est difficile à dire dans un moment pareil !!
 C'était à la fois inquiétant et éxistant.
 Il y avait une vingtaine de lumière jaune dans le ciel et elles ont diparut en quelque secondes !!
 Il y en avait vingts, puis dix, cinq et pouff !!!
 Plus rien !!
 Dans un blède paumé appeller les forges !!
 je.... HAAAAAAAAAAAAAAA !!!
 Franchement, maintenant je flippe.
 J'ai l'impression qu'on me fixe c'est horrible cette sensation !!
 On a l'impression qu'on va mourire d'un coup !
 Bref, _____ a vu des OVNI !



Certain survive dans le seul but de pouvoir vivre, et d'autre survive juste pour ne pas mourir.

Sujet: Re: O.V.N.I. AU FORGES DANS LES VOSGES !! Dim 28 Mar - 12:24

o.O t'es sur ? Fais gaffe sinon je FBI va venir chez toi et te mettre en taule xDD