

Reçu le 28 OCT. 2011

ENQUÊTE PRÉLIMINAIRE

PROCÈS-VERBAL D'AUDITION
TÉMOIN

RENSEIGNEMENT JUDICIAIRE

Code Unité	P.V	Année	Nmr Dossier Justice
01578	03880	2011	

N° pièce	N° feuillet
	1/1

Analyse et références

Objet Signalement OVNI

Le lundi 17 octobre 2011 à 14 heures 25 minutes

Nous soussigné Adjudant Officier de Police Judiciaire

Vu les articles 16 à 19 et 75 à 78 du Code de Procédure Pénale

Nous trouvant au bureau de notre unité rapportons les opérations suivantes :

IDENTITÉ

Nom	Prénom			
Sexe	Situation de Famille	Date Naissance	Commune Naissance et Code Postal	Insee
M		05/01/1987		
Adresse			Validité état-civil	
Commune et Code postal	Insee	N° de Téléphone	Profession	Nationalité (si étranger)
			Cuisinier	

DÉCLARATION

----- Je me présente ce jour afin de vous relater les faits suivants : -----

----- Le lundi 10 octobre 2011 vers 06h20, entre les communes de Benesse Maremne 40 et Angresse 40, sur le CD 465, j'ai aperçu un phénomène étrange. -----

----- Je circulais dans le sens Bénesse – Angresse à bord de mon véhicule. J'étais seul. J'ai alors aperçu sur ma gauche une boule orangée dans le ciel ; elle bougeait rapidement. Elle changeait de place, s'arrêtait puis repartait ; en fait elle faisait un peu Yo-Yo. -----

----- J'ai observé ce phénomène durant une minute environ. Lorsque j'ai quitté les lieux cela continuait. -

----- J'ai pris une photo à l'aide d'un appareil numérique. Je vous en fournis copie. Je vous remets également copie d'une situation de jour pour préciser le type de lieux et les mouvements. -----

----- Lorsque j'ai observé les faits je venais de St André de Seignanx chez mon amie ; je rentrais à mon domicile cité ci-dessus. -----

----- Lors des faits je n'étais pas sous influence d'alcool, de produits stupéfiants ou de médicaments. Je venais de me réveiller. -----

----- Je suis allé sur Internet me renseigner et j'ai découvert des faits similaires dans d'autres régions de France. Par ailleurs je fais cette déclaration auprès de vos services comme indiqué sur le site du Geipan (CNES). En parallèle je remplis un dossier que je leur transmets. -----

le 17 octobre 2011 à 14 heures 40, lecture faite par moi des renseignements d'état civil et de la déclaration ci-dessus, j'y persiste et n'ai rien à changer, à y ajouter ou à y retrancher.

La personne entendue

L'Officier de Police Judiciaire

(DESTINATAIRES)

[2] - Mme le procureur de la République
[_] -
[1] - M le Directeur du CNES à TOULOUSE, 21
[_] -
[1] - Archives : COB

Date de clôture

17/10/11

Signature(s)

Le

Vu et transmis par :

J.S. J.O. J.H.

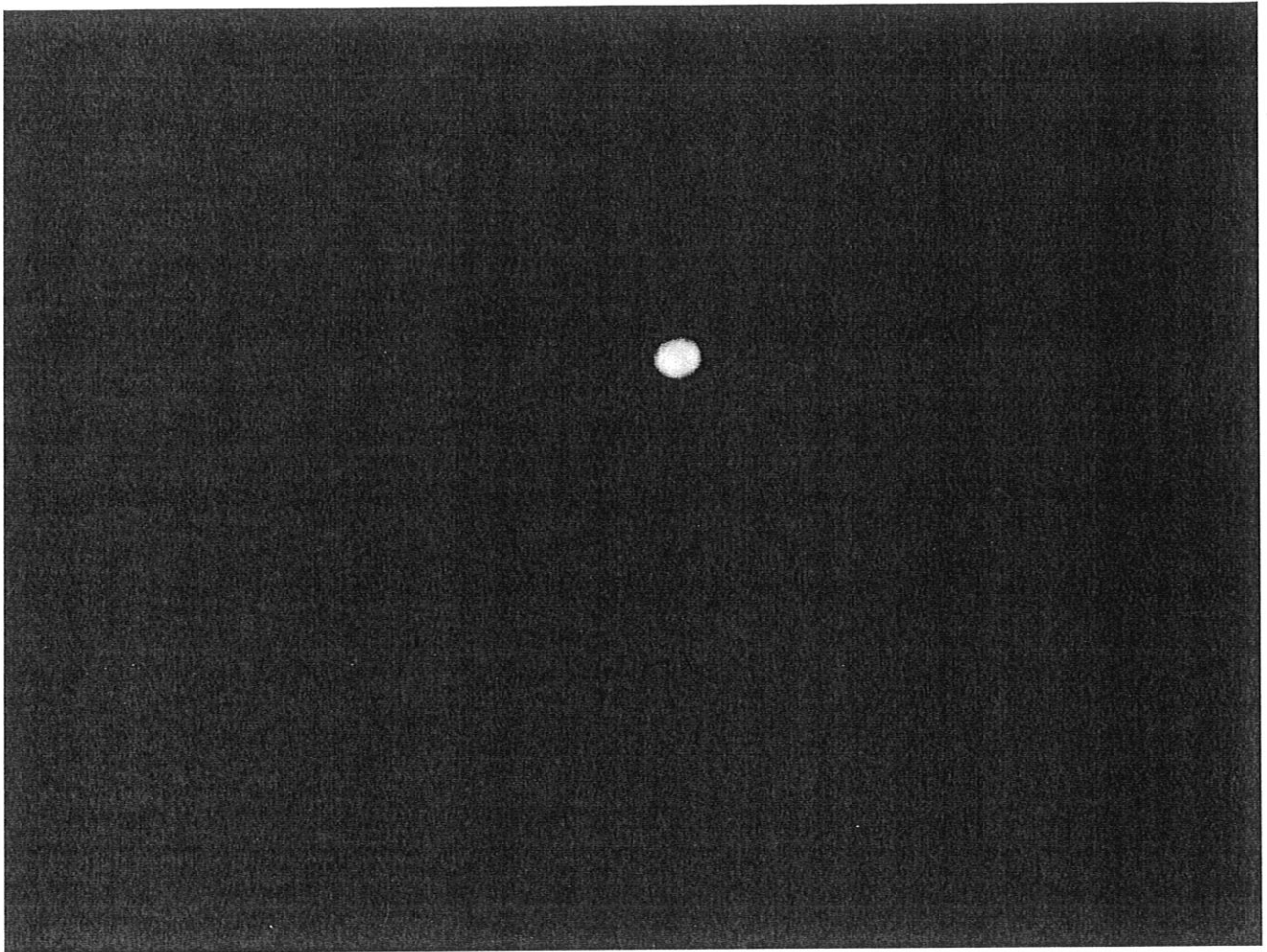

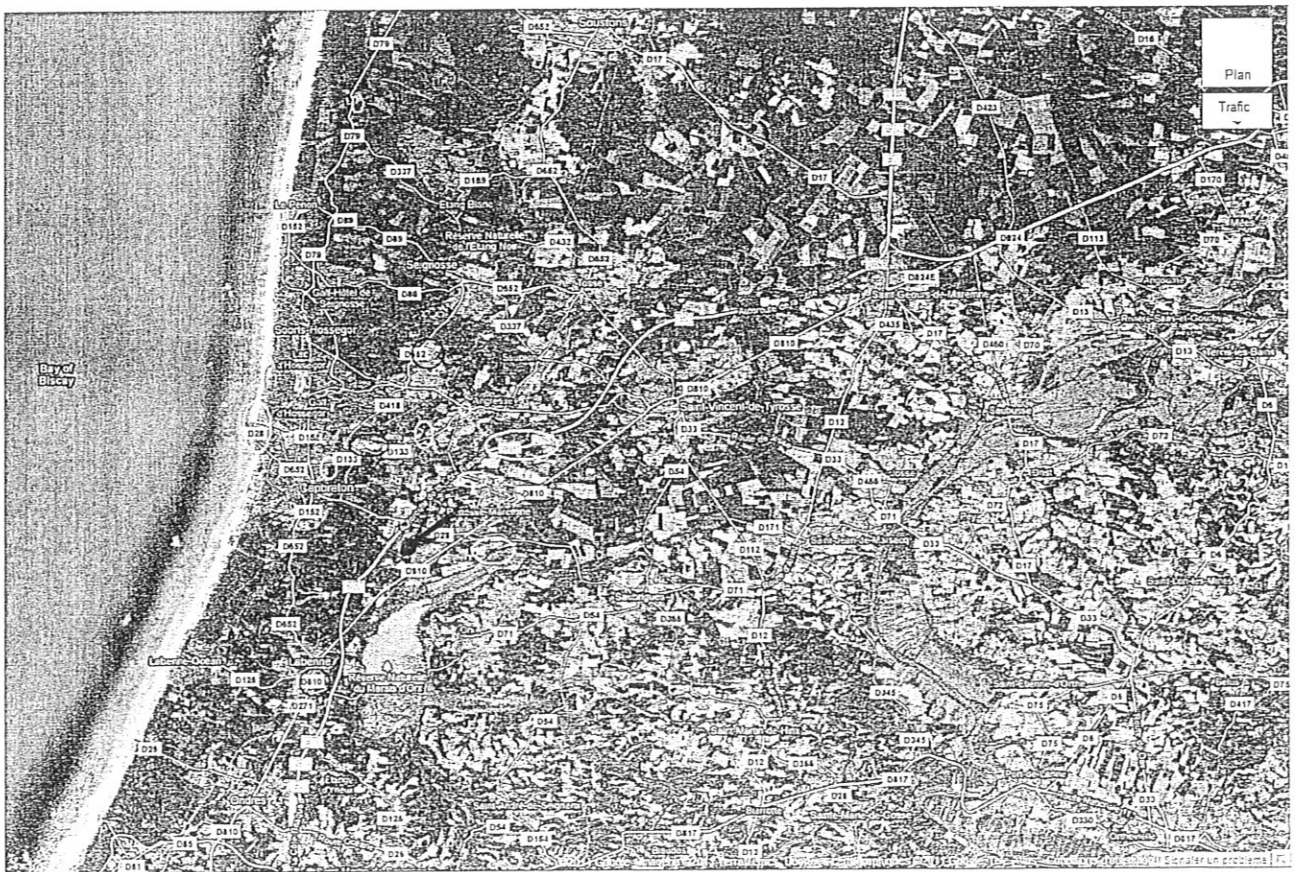
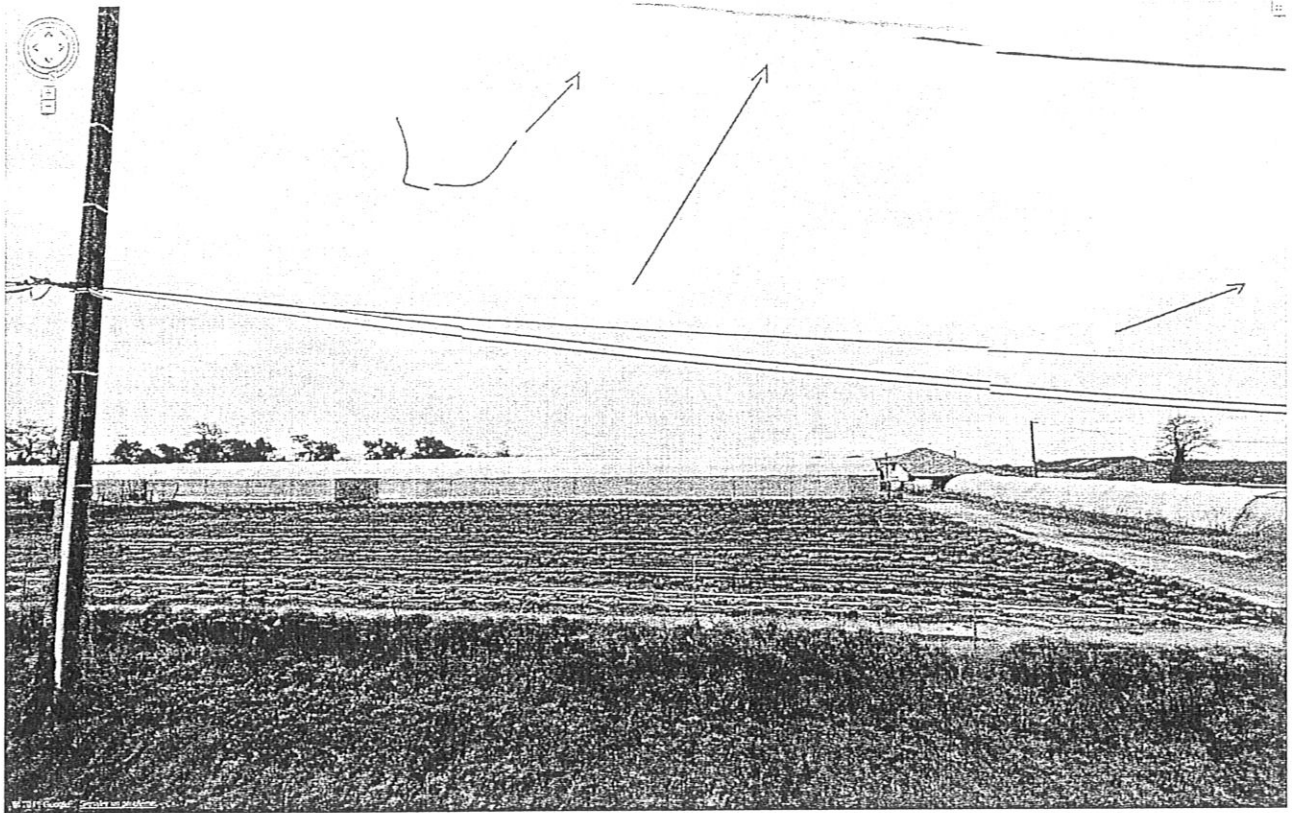

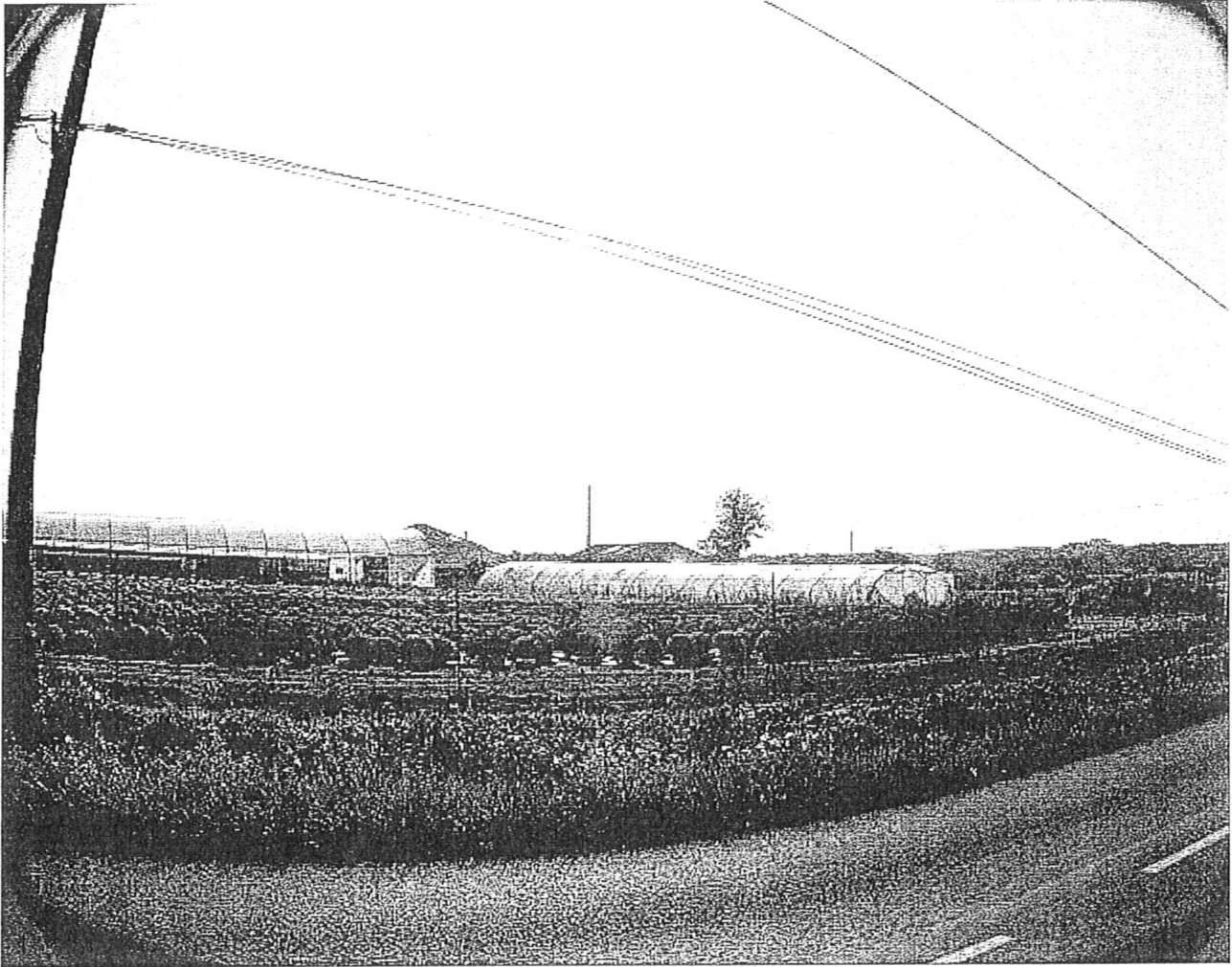

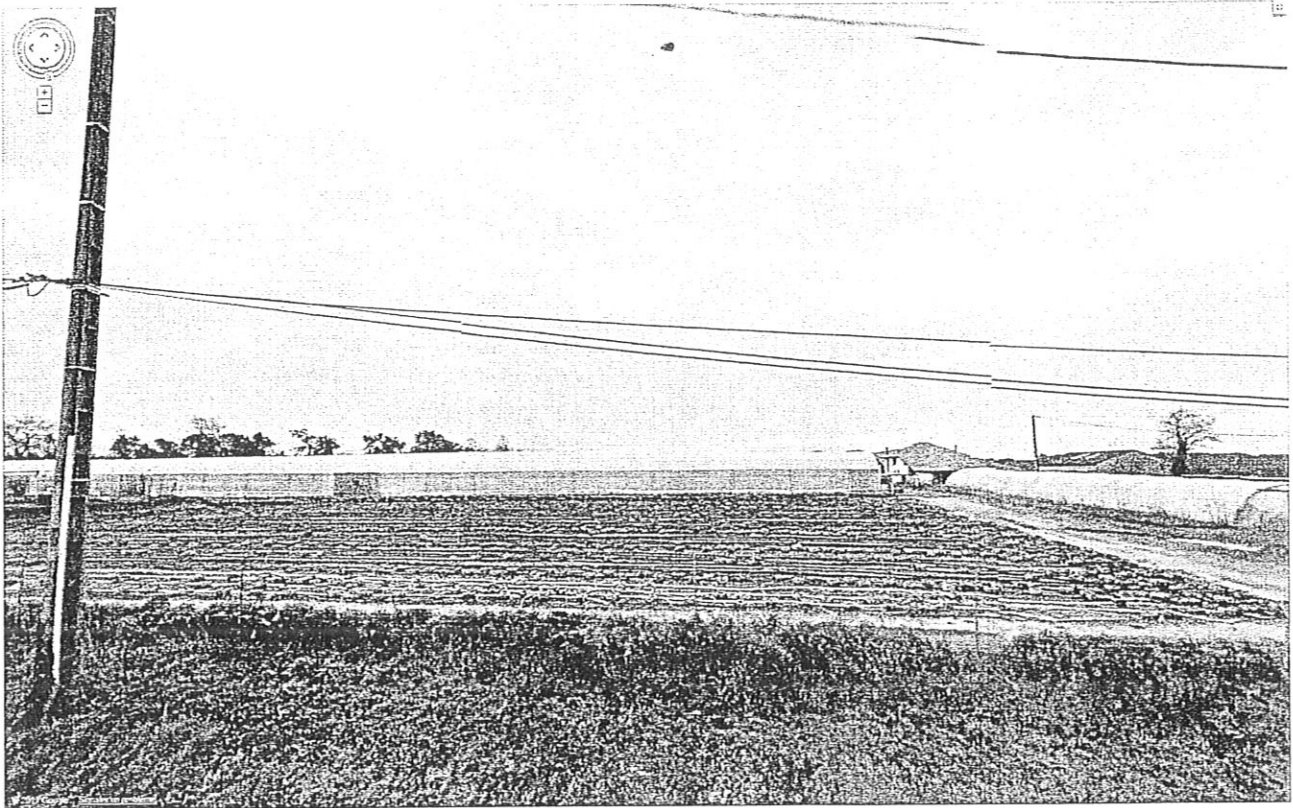

Reçu le 17 NOV. 2011

DIRECTION ADJOINTE DU CENTRE SPATIAL DE
TOULOUSE

GROUPE D'ÉTUDES ET D'INFORMATIONS SUR
LES PHÉNOMÈNES AÉROSPATIAUX NON
IDENTIFIÉS

Téléphone : 05 61 27 48 01
Mail : geipan@cnes.fr
Site : www.cnes-geipan.fr

AVANT-PROPOS

Questionnaire d'observation

Témoignage Standard

Madame, Monsieur,

Dans le cadre de l'activité d'expertise des phénomènes aérospatiaux non identifiés du CNES, le GEIPAN travaille à collecter, analyser et étudier rigoureusement les témoignages recueillis lors d'observations de Phénomènes Aérospatiaux Non identifiés (PAN) tout en garantissant aux témoins une absolue discrétion.

La rigueur de la démarche scientifique nous impose de réunir les informations les plus précises et les plus complètes possibles, sans intermédiaire. Le meilleur document d'information est donc celui qui est librement rédigé par le témoin lui-même. C'est l'objet du questionnaire que nous vous proposons et qui doit être **individuel** et être complété **séparément** par chacun des témoins de l'observation. Il est structuré en plusieurs parties :

- Une narration de l'observation que nous vous demandons de faire avant de lire la suite du questionnaire. Même si vous estimez avoir déjà raconté votre observation sur un courrier précédent, merci de bien vouloir raconter de nouveau votre observation.
- Une liste de questions plus spécifiques destinées à vous faire préciser un certain nombre de données nécessaires à l'analyse de votre observation. Il est important de répondre aussi complètement que possible aux questions posées.
- Une (des) photographie(s) ou un ou des croquis libres afin de pouvoir travailler au mieux sur la restitution cartographique.

Ce questionnaire sera étudié avec les autres documents traitant du même phénomène. Lorsque le travail aura été achevé, nous vous ferons connaître les conclusions auxquelles nous serons arrivés. Ces conclusions, les pièces jointes ainsi que ce questionnaire seront publiés anonymement sur le site du GEIPAN.

Nous vous remercions par avance pour la contribution que vous apportez à nos travaux.

LES INFORMATIONS CONTENUES DANS CE QUESTIONNAIRE RESTERONT ANONYMES

Fiche d'informations du témoin

Nom :

Date de naissance : *05 / 01 / 1987*

Sexe : F M

Adresse domicile :

.....

Activité professionnelle : *Fonctionnaire*

Niveau de formation : *Bac*

Avez-vous déjà témoigné ? Si oui, auprès de :

Gendarmerie GEIPAN Enquêteur(s) privé(s)

Brigade : *Seignosse* Nom : Nom :

Ufologue(s) Journaliste(s) Internet (Forum)

Nom : Nom : Site :

Autre(s) : Nom :
.....

Phénomène observé

Lieu d'observation du phénomène : *Route d'Angress (sortie de Bénesse - Meunne)*

Adresse précise :

Ville : CP :

Date d'observation : *10/10/2011* Age au moment de l'observation : *24 ans*

Heure du début de l'observation : *2 6420* Durée de l'observation : *2 3 min*

D'autres témoins ont-ils vu le même phénomène, si oui combien : *non seul*

Pouvez-vous indiquer à l'aide du site Google Map (<http://maps.google.fr>) le lieu de l'observation, en plaçant au crayon le phénomène et vous-même.

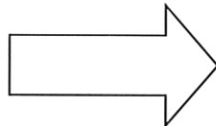

1. Imprimez la carte à partir de Google Map
2. Indiquez votre position, et celle de l'observation

Quand vous aurez terminé le questionnaire, cochez les documents que vous aurez joints ou remplis :

Narration libre	<input checked="" type="checkbox"/>
Questionnaire	<input checked="" type="checkbox"/>
Photographies de l'environnement (nombre : <i>1</i>	<input checked="" type="checkbox"/>
Croquis du phénomène observé (nombre : <i>1</i>	<input checked="" type="checkbox"/>
Cartes ou plans Google Map (nombre : <i>1</i>	<input checked="" type="checkbox"/>
Photographies de l'observation (nombre : <i>1</i>	<input checked="" type="checkbox"/>
Vidéos de l'observation (nombre : <i>0</i>	<input type="checkbox"/>
Autre : <i>Procès Verbal N° 3891/2011</i>	<input type="checkbox"/>

Narration libre : partie 1

Cette page et les suivantes sont destinées à être utilisées pour rédiger en toute indépendance, le récit de votre observatio

Vous êtes entièrement libre de la forme, du fond et de la durée de votre récit (vous pouvez adjoindre des pages supplémentaires si nécessaire).

Je rentrais de chez ma copine habitant à St André de
Seignanx en destination de mon domicile à Honfleur aux alentours
de 6H10 / 6H30 du matin. Le ciel était assez noir, je
n'est pas fait attention lors de mon trajet au de mon observation
ni l'on apercevait bien les étoiles. Lorsque je suis sorti de
Beneise Mareme en direction d'Angresse, j'ai aperçu ce phénomène
étrange qui bougeait rapidement sans bruit. Il s'approchait puis
s'éloignait momentanément puis descendait. Sa couleur était d'un jaune ouf
au milieu et orangé rouge sur les cotés, de forme sphérique.

Cette "boule" lumineuse avait une trajectoire montante et descendante.

J'ai observé ce phénomène jusqu'à la prise d'une photo avec mon
appareil que j'avis dans ma poche.

Etant assez étonné de ce que je voyais, je me suis par resté
plus longtemps.

Arrivé chez moi, j'ai cherché sur internet ce que cela pouvait
être et je suis tombé sur votre site par le biais de forum.

J'ai donc voulu en savoir plus et j'ai entrepris ce dernier
possédant une preuve de mon observation: la photo jointe.

(Précision sur le format originale en distinguant mieux les éléments
matrice, poteaux...) l'impression gâche la vision, ne possédant pas de
logiciel photo.

Je me tiens à votre disposition pour plus de renseignements.
P.S: (je m'excuse pour l'écriture, je me suis brulé la main droite
et j'ai donc eu du mal pour écrire et rendre ce document plus vite)

.....

.....

.....

.....

.....

.....

.....

.....

.....

.....

.....

.....

.....

.....

.....

.....

.....

.....

.....

.....

.....

.....

.....

.....

.....

.....

.....

.....

.....

.....

.....

.....

.....

RENSEIGNEMENTS SUR L'ENVIRONNEMENT DE L'OBSERVATION

Dans cette partie, il s'agit de connaître l'environnement physique dans lequel vous vous trouviez au moment de l'observation. Soyez le plus précis possible avec un maximum d'indications chiffrées. Indiquez toujours la marge d'incertitude sur les chiffres que vous fournissez.

Conditions météorologiques au moment de l'observation

1.1 Indiquez la couleur du ciel :

Le ciel était un bleu marine sombre, la lune était en phase
croissante. Cette nuit là et pleine le jeudi soir 13/10/2011. Lors de
l'observation, je ne me souvient pas avoir vu la lune, captivée par ce
phénomène je n'y ai pas porté attention, lors de l'observation.

1.2 Indiquez les conditions météorologiques au moment de l'observation, essayez de donner le plus de détails possibles même ceux qui ne vous semblent pas intéressants, décrivez si il y a eu des évolutions ou des changements avant, pendant et après l'observation.

Je n'ai pas fait attention à cela, je me préfère donc rien
manquer.

.....
.....

1.3 Indiquez la présence d'étoiles dans le ciel :

- Aucune étoile visible Peu d'étoiles Ciel bien étoilé Ciel extraordinairement étoilé
- Je n'y ai pas fait attention Un obstacle m'empêchait de les observer

Description de l'environnement

Essayez de prendre une ou plusieurs photos de vos lieux d'observation. Les photos sont d'une grande aide pour les enquêtes.

1.4 Décrivez l'environnement où vous trouviez au moment de l'observation. Donnez le plus de détails possible, même ceux qui ne vous semblent pas importants, comme la nature du sol, les lumières etc.

le phénomène s'est produit au dessus d'un champ horticulteurs.
une ligne électrique se trouvait en bordure de route.
la route était calme, l'autoroute à côté aussi.
(circulation)

1.5 Etiez-vous en mouvement ? Oui Non

1.6 Etiez-vous dans un véhicule ? Oui Non

<input type="checkbox"/> Vélo	<input checked="" type="checkbox"/> Voiture	<input type="checkbox"/> Bus	<input type="checkbox"/> Train
<input type="checkbox"/> Montgolfière	<input type="checkbox"/> Deltaplane	<input type="checkbox"/> ULM	<input type="checkbox"/> Avion de tourisme
<input type="checkbox"/> Avion commercial	<input type="checkbox"/> Hélicoptère	<input type="checkbox"/> Bateau	<input type="checkbox"/> Autre

Modèle et identification: ...

1.7 Etiez-vous dans un bâtiment ? Oui Non

Nature du bâtiment et pièce(s) d'observation :

1.8 Equipements allumés ou actifs :

<input checked="" type="checkbox"/> Radio	<input checked="" type="checkbox"/> Phares	<input type="checkbox"/> Lumières intérieures	<input type="checkbox"/> Télévision
---	--	---	-------------------------------------

(fréquence :.....)	(nombre :2.)	(nombre :.....)	(chaîne :.....)
<input checked="" type="checkbox"/> Moteur	<input checked="" type="checkbox"/> Téléphone	<input type="checkbox"/> Radar	<input type="checkbox"/> Autre

1.9 Avez-vous directement vu le phénomène de vos yeux ? Oui

Non

*(A travers mon pare-
brise avant puis ma
vitre latérale gauche)*

1.10 Indiquez la présence d'installations dans un rayon de 20 km :

Si vous le pouvez, positionnez ces installations sur une carte ou sur une image Google Map.

<input checked="" type="checkbox"/> Centrale électrique <i>cerce bleu</i>	<input checked="" type="checkbox"/> Discothèque <i>cerce vert</i>	<input checked="" type="checkbox"/> Zone commerciale <i>cerce rouge</i>	<input type="checkbox"/> Zone militaire
<input type="checkbox"/> Centrale nucléaire	<input type="checkbox"/> Stade	<input checked="" type="checkbox"/> Autoroute <i>cerce jaune</i>	<input checked="" type="checkbox"/> Antennes radio
<input type="checkbox"/> Centrale solaire	<input type="checkbox"/> Aéroport	<input checked="" type="checkbox"/> Port, Phare <i>cerce blanc</i>	<input checked="" type="checkbox"/> Antennes téléphone <i>cerce orange</i>
<input type="checkbox"/> Eolienne	<input checked="" type="checkbox"/> Ligne électrique <i>cerce rose</i>	<input checked="" type="checkbox"/> Ligne SNCF <i>cerce violet</i>	<input checked="" type="checkbox"/> Zone industrielle <i>cerce noir</i>
<input checked="" type="checkbox"/> Usine. Précisez le(s) type(s) d'activité(s) associées : <i>bois, cerce</i>			
<input type="checkbox"/> Propriété ou château recevant des manifestations (mariages, fêtes):			
<input checked="" type="checkbox"/> Autres, précisez : <i>terrain agricole (pépinière) bord de route etc j'ai pris la photo.</i>			

Précisions supplémentaires sur les installations, si nécessaire :

1.11 Y avait-il des sources de bruits connues au moment de l'observation, ces bruits étaient-ils intenses, permanents : (conversations, moteurs d'avions, voitures, moteurs électriques, télévision, radio) :

autoroute proche (- 500 m), bruit non intense

.....

.....

.....

.....

Conditions d'observation

Essayez de prendre une ou plusieurs photos de vos lieux d'observation. Les photos sont d'une grande aide pour les enquêtes.

1.12 Quelle était votre visibilité au moment de l'observation ?

visibilité bonne, aucun brouillard sur cette parcelle
Nuit assez obscure

1.13 Des objets étaient-ils placés entre vous et le phénomène pendant l'observation ?

<input checked="" type="checkbox"/> Appareil photo	<input type="checkbox"/> Vitre	<input checked="" type="checkbox"/> Vitre teintée	<input type="checkbox"/> Vitre avec buée
<input type="checkbox"/> Appareil vidéo	<input type="checkbox"/> Lunettes	<input type="checkbox"/> Jumelles	<input type="checkbox"/> Télescope
<input type="checkbox"/> Autre			

Si vous utilisiez un appareil optique, précisez le modèle, ses principales caractéristiques. Si vous étiez derrière une vitre teintée précisez sa couleur, etc. :

vitre teintée mais 75% opaque puis vitre brisée pour la prise de photo

1.14 Quelle a été la distance minimale vous séparant du phénomène observé ? Essayez de justifier cette évaluation.

aucune idée

1.15 Décrivez tout ce qui pouvait être gênant à l'observation.

le poteau des lignes, et ses fils

.....
.....
.....
.....

1.16 L'observation a-t-elle été réalisée de manière continue ou discontinue ?

Continue

Discontinue

DESCRIPTION DU PHENOMENE

Dans cette partie du questionnaire il s'agit de décrire précisément l'aspect du phénomène à partir de sa forme, sa dimension, sa couleur, sa luminosité, son bruit, sa trajectoire etc. ... N'oubliez pas que chaque détail a son importance.

Description du phénomène

2.1 Décrivez le phénomène observé en donnant le plus de détails possibles, indiquez la ou les couleur(s) dominante(s), sa dimension, sa luminosité, son bruit, le nombre.

➤ Forme du phénomène.

(N'hésitez pas à comparer la forme globale à un objet connu)

forme optique, boule,

➤ Taille apparente du phénomène

(La dimension du phénomène lorsqu'il vous semblait être au plus proche. Essayez de la comparer par rapport à un objet dont la dimension et la distance sont connues. Par exemple, la lune, une pièce de 1 € tenue à bout de bras, votre pouce, des repères du paysage, etc.)

taille apparente à une pièce de 20 cents.

.....
.....

.....
.....

.....
.....

.....
.....

.....
.....

.....
.....

.....
.....

Votre observation en différentes séquences

Chaque séquence correspond à un épisode de votre observation. Chaque modification notable de comportement, d'activité, de forme ou de trajectoire du phénomène devra être décrite par une séquence différente.

Temps <i>(Heure de début, de fin, durée)</i>	Lieu d'observation <i>(où étiez vous précisément ?)</i>	Direction d'observation		Vitesse <i>(chiffrée ou autre)</i>	Direction de déplacement du phénomène <i>(il allait en direction de, nature des mouvements)</i>	Taille ; Forme ; Luminosité ; Couleurs ; Bruits et autres détails
		Horizontale <i>(points cardinaux, repères géographiques ou chiffrée)</i>	Verticale <i>(entre l'horizon et le zénith ou chiffrée)</i>			

Séquence 1 (début de l'observation)

Séquence 2

Séquence

Séquence

Séquence

RENSEIGNEMENTS COMPLEMENTAIRES TEMOIN

Informations vous concernant

3.1 Quelles étaient vos occupations avant votre observation?

je roulais en direction de mon domicile.

3.2 Qu'est-ce qui a provoqué la fin de l'observation ?

Le phénomène Vous-même

Précisez : Etant seul sur les lieux et assez surpris j'ai pris la fuite étant pas habitué à une telle observation.

3.3 Qu'avez-vous fait après votre observation ?

j'ai continué ma route en regardant si je voyait toujours...

3.4 Quelles interprétations donnez-vous à ce que vous avez observé ?

Je ne suis pas expérimenté donc pour moi je ne peux définir ce phénomène.

Mais c'était pas la lune, ni un satellite, ni je pense une autre chose d'après les photos que nous m'avez transmises.

3.5 Cette observation a-t-elle changé votre avis sur les phénomènes aérospatiaux non identifiés ?

OUI, J'y ai toujours cru mais je n'ose pas trop en parler autour de moi sauf cette fois ayant une photo.

Mais ce n'était pas ma première fois pour moi.

3.6 Décrivez les émotions que vous avez ressenties pendant et après l'observation.

Frisson, chair de poule, peur = suite

CROQUIS, PLANS ET PHOTOGRAPHIES DE L'OBSERVATION ET DE L'ENVIRONNEMENT

Afin de réaliser une restitution du phénomène observé, nous devons disposer du maximum d'informations possibles. Cette dernière étape est très importante pour l'enquête

4.1. Réalisez un croquis de ce que vous avez vu

- Prenez une photo de l'environnement comme si l'appareil photo était vos yeux lors de l'observation. N'hésitez pas à dessiner sur la ou les photos ce que vous avez observé.

OU BIEN

- Si vous n'avez pas la possibilité de faire des photos, dessinez ou faites un croquis de ce que vous avez observé en incluant l'environnement tel que vous l'avez vu. Donnez le plus d'éléments possibles afin de nous permettre de reconstituer la scène.

- Vous êtes entièrement libre de votre croquis
- Aucun talent en dessin n'est demandé
- La précision des couleurs est importante, surtout si le niveau de contraste entre le phénomène observé et l'environnement est faible. Essayez d'être le plus précis possible quitte à l'écrire sur le croquis.

4.2. Réalisez une reconstitution de votre observation sur un ou plusieurs plans.

Si vous le pouvez, il s'agit de présenter votre observation par une vue de dessus. Pour cela pouvez imprimer une carte Google Map de votre lieu d'observation sur laquelle vous reporterez vos différentes positions et directions d'observation. Vous pourrez également y noter le numéro des séquences précédemment détaillées.

- Site de Google Map : <http://maps.google.fr>

4.1. Croquis du phénomène et de son environnement tels que vous les avez observés

4.1. Croquis du phénomène et de l'environnement

Croquis sur document.

FIN DU QUESTIONNAIRE

Ce questionnaire est maintenant terminé et nous vous remercions d'avoir pris le temps de le compléter.

N'oubliez pas de vérifier une dernière fois le tableau présenté en page 4, car il nous permet d'attester de l'ensemble des éléments que vous nous aurez joints (photos, vidéos, etc.).

Vous pouvez soit nous renvoyer ce questionnaire par courrier à l'adresse:

Centre National d'Etudes Spatiales

DCT/DA/GEIPAN/bpi 2911

18 av, Edouard Belin,

31401 TOULOUSE Cedex 9

Ou bien par e-mail avec l'ensemble des pièces numérisées à :

geipan@cnes.fr

Réalisé le10 novembre à

Signature

Procès Verbal N° 3891 / 2011

