

GENDARMERIE NATIONALE

GROUPEMENT
 COMRAGNIE
 UNITÉ
Brigade de

P.V. N° **1754** / 19 **80**

OBJET DE LA PROCÉDURE

BORDEREAU D'ENVOI

CONSTITUANT AVEC LES PIÈCES
 QU'IL ÉNUMÈRE LA PROCÉDURE
 ENREGISTRÉE A L'UNITÉ SOUS LE
 ← NUMÉRO INDIQUÉ CI-CONTRE

S. V. N. I.
 Observation du 11/11/1980

CADRE RÉSERVÉ AU DESTINATAIRE

80306582
 M. M. 80

OBSERVATION EN VOL D'UN OBJET VOLANT NON IDENTIFIÉ

BANALISE

ENQUÊTE

PRÉLIMINAIRE
FLAGRANT DÉLIT
COMMISSION ROGATOIRE

AUTRE
Renseignements Administratifs

NUMÉRO D'ORDRE	DÉSIGNATION DES PIÈCES
1	- PROCES VERBAL de SYNTHÈSE
2	- P.V. d'audition du Gendarme A A
3	- P.V. d'audition de Madame S V, épouse A
4	- P.V. d'audition de M. S J
5	- P.V. d'audition de M. N A
6	- P.V. d'audition de M. F A
7	- P.V. d'audition de M. T R
8	- P.V. d'audition de M. R J
9	- P.V. d'audition de Mmo. R S
10	- P.V. d'audition de M. I G
11	- P.V. d'audition de M. B A
12	- P.V. d'audition de M. H J - P
13	- P.V. d'audition de M. D C
	- ANNEXE-1 - Plan et croquis gendarme A
	- ANNEXE -2- Croquis témoin I
	- ANNEXE -3- Article H I-M 14/11/80 interview CC P.

81

INDEXATION DU DESTINATAIRE (X)
 NOMBRE D'EXEMPLAIRES

2

DESTINATAIRES

1 - M. le Préfet du Var à

1 - M. le Procureur de la République à

1 - GÉNÉRAL, Commandant la 4ème Région Africaine à

2 - Monsieur le MINISTRE des ANNEES, Direction de la Gendarmerie et de la Justice Militaire -

- Sous-Direction de l'Organisation et de l'Emploi -

- Bureau Emploi- à

1 ARCHIVE TRANSMISE AU Cdt Groupement LE

SUITE DU B. E. SUR PAGE(S) SUIVANTE(S)

VU ET TRANSMIS PAR: M. le Général
 Commandant la Gie de la 5ème
 Région Militaire

DATE, SIGNATURE, CACHET

BRIGADE DE

RENSEIGNEMENTS ADMINISTRATIFS

ANALYSE

PROCES-VERBAL DE SYNTHESE

OBSERVATION EN VOL D'UN
OBJET VOLANT NON IDENTIFIE

L'an mil neuf cent quatre vingt,
le trois décembre,

Pièce n° 1754/1

NOUS Capitaine B , Commandant la Compagnie
de Gendarmerie de

Rapportons les opérations suivantes que nous avons effectuées, agissant en uniforme et conformément aux ordres de nos chefs.

1° - EXPOSE DES FAITS

Le 11 novembre 1980, entre 8 h et 19.00 heures, plusieurs personnes habitant dans l'arrondissement de ont observé entre ciel et terre, le passage d'une luminescence aux couleurs mal définies.

Ce phénomène qui se déplaçait horizontalement n'a, à notre connaissance, jamais été identifié.

Son passage a été visualisé par des personnes se trouvant à (limite du canton de) -
à - AU et A - AU CAMP DE et A.

Parmi ces témoins, on note un gendarme affecté à la brigade d' , sensibilisé au problème des O.V.N.I. et un militaire du camp de chef de station météorologique.

Si pour la majorité des observateurs, la direction de l'O.V.N.I. est à peu près la même, on constate par contre de nombreuses divergences, quant à la forme - la couleur - l'altitude et la vitesse.

11° - ENQUETE

Toutes les personnes qui se sont fait connaître en tant.....

.../...

que témoins de ce phénomène, ont été entendus par les gendarmes territorialement compétents.

Il s'agit de :

- 1°/- Mr. A A , gendarme à la brigade (pièce n°2)
Particulièrement sensibilisé aux problèmes des O.V.H.I., il a établi un croquis de ses observations (joint à la procédure) (annexe-1)
- 2°/- Madame S V : , épouse du gendarme A , domiciliée à la brigade de gendarmerie (Pièce n°3)
- 3°/- Monsieur S J , commerçant, demeurant (Pièce n°4)
- 4°/- Monsieur B A , artisan, demeurant (Pièce n°5)
- 5°/- Monsieur F A , gardien, demeurant (Pièce n° 6)
- 6°/- Monsieur T R : , ferronnier, demeurant (Pièce n°7)
- 7°/- Monsieur H , gardien d'immeuble, demeurant (Pièce n°8)
- 8°/- Madame B S , sans profession, demeurant (Pièce n°9)
- 9°/- Monsieur I G , ouvrier, demeurant (Pièce n°10)
- 10/- Monsieur B A , militaire de carrière au RA stationné à (Pièce n°11)
- 11/- Monsieur B J -P , militaire de carrière au RA à chef de station météorologique (Pièce n° 12)
- 12/- Monsieur D G , retraité demeurant (Pièce n°13)

III.- CONSTATATIONS ET MESURES CONSERVATOIRES

A l'exception des renseignements recueillis par procès-verbal, aucune constatation au sol pouvant se rapporter à un éventuel atterrissage de O.V.H.I n'a été effectuée.

IV.- MESURES PRISES

Par message n° 2096/2 en date du 12 novembre 1960 nous avons rendu compte de cet événement aux autorités prévues par la CM 32600 NA/CHSD. du 2/3/1960.

Les vérifications effectuées auprès :
-des stations météo (civiles et militaires)

-de la base aérienne BA/ALAT en
-de l'Observatoire de n'ont pas pu recueillir des
renseignements positifs relatifs à cette enquête.

V.- CLOTURE

Les témoins entendus ont interprété de façon parfois très différente leurs observations.

Ce phénomène lumineux a pourtant eu lieu et les conclusions qu'en a tirées Mr. P. G. astronome titulaire de l'observatoire de I, méritent d'être rapportées au présent procès-verbal. Elles font l'objet de l'annexe n°3.

Fait et clos à , le 3 déc. 1980

Le Capitaine B

PLANS ET CROQUIS EXPLICATIFS

ANNEXE I

LEGENDE

- 1 ● Position du gendarme A1 lors de la première observation.
- 2 ● Position de Madame A. avant son observation.
- 3 ● Position de la famille lors de la deuxième observation.



Troisième étage

Appartement n°5

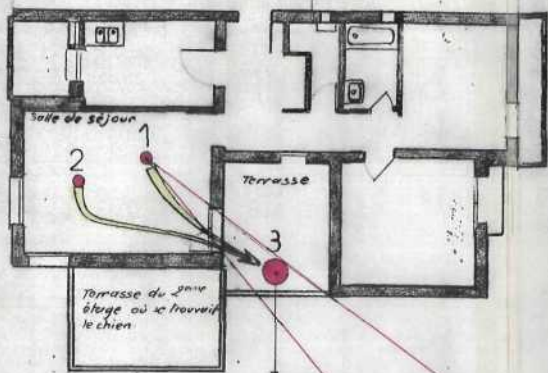

Trajets parcourus par les témoins.

champ de vision lors de la première observation

ECHELLE : 1 / 100^{ème}

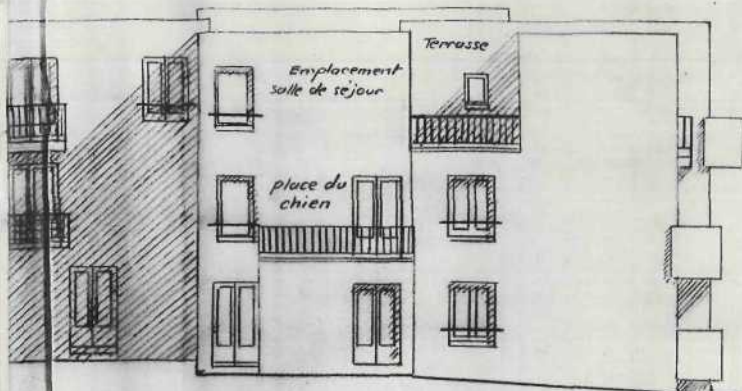

Façade Sud du bâtiment des familles

Croquis du phénomène observé.

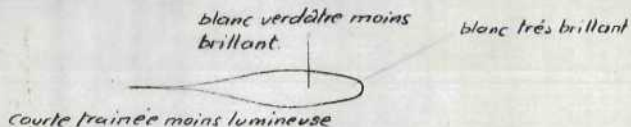

EN VOL

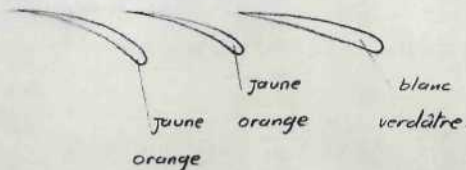

A LA DESAGREGATION

ANNEK 1

Nord - Sud →

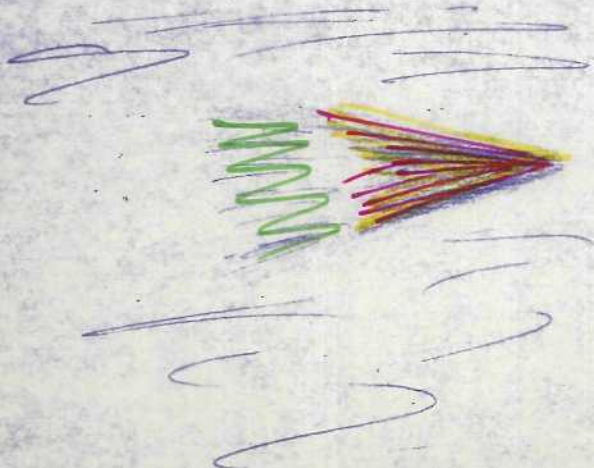

ISHARD epyes



La lueur dans le ciel azuréen : c'était bien une météorite

Le phénomène lumineux qui a intrigué le 11 novembre (1), en fin d'après-midi, un très grand nombre de nos lecteurs a été également vu par M. P. C. astronome titulaire à l'observatoire de ... alors qu'il circulait en compagnie de sa femme
(A.-H.-P.)

Ayant identifié la lueur comme un météore très curieux, rare, mais tout à fait naturel, il nous relate ainsi l'observation qu'il en a faite :

Nous circulions en voiture par un temps partiellement dégagé, quand soudain l'attention fut attirée par un météore très lumineux se déplaçant parallèlement à l'horizon. L'éclat, la vitesse lente du phénomène, sa durée, son sillage sont tout à fait remarquables.

« Il s'agit d'une météorite pénétrant dans l'atmosphère terrestre sous une faible incidence. La vitesse lente de six à sept degrés par seconde dépend, en fait, de la direction de la vitesse réelle par rapport à l'observateur. L'éclat était supérieur à celui d'une planète, magnitude moins dix dans l'échelle utilisée par les astronomes. La dimension apparente de six à sept minutes d'arc était due à l'irradiation causée par l'incandescence. La traînée mesurée dix degrés du moins, sa couleur rouge et verte est typique des particules métalliques portées à très haute température qui se détachent de la météorite par suite du frottement et qui brûlent immédiatement. Le météore disparaissait derrière les sommets voisins et reparaissait dans le ciel tout en éclairant par diffusion les nuages d'orage qui l'interceptaient parfois à nos yeux.

« La grosseur réelle de ces météorites ne dépasse pas quelques centimètres, la hauteur du phénomène lumineux est de cent à cent cinquante kilomètres, la vitesse du projectile est de 15 à 35 km/s, et la longueur de la traînée de plusieurs dizaines de kilomètres. Le corps se trouvait au-dessus de l'Italie et est tombé probablement au large ... après s'être consumé tout à fait ou presque entièrement. Par suite du temps partiellement couvert le phénomène n'a pas été observé à l'observatoire

(1) Voir ...

des 12 et 13 novembre 1990.

L. ... 11/11/90

COMPAGNIE

GENDARMERIE NATIONALE

BRIGADE

PROCEDURE

AUDITION DE :

NOM : A

Prénom : A

**PROCES-VERBAL
D'AUDITION DE TEMOIN**

PIECE N° 1/1112

L'an mil neuf cent quatre-vingt , le treize novembre

Nous M. _____, A _____, gendarme, Officier de
Police Judiciaire _____, agissant en cette qualité
conformément aux articles 16 à 19 et 75 du Code de
procédure pénale,

Vu l'enquête ouverte sur l'observation en vol d'un objet volant
non identifié.

Nous trouvant au bureau de notre brigade, faisons comparaître
la personne ci-après nommée qui, entendue séparément, nous déclare
à 11 heures:

--- Je me nomme A _____, A _____, J _____, A _____, né le
à _____. J'exerce la profession de Gendarme,
agent de police judiciaire à la Brigade de Gendarmerie _____,
et suis domicilié à la brigade.-----

--- Le 11 Novembre 1980 dans la soirée, j'ai été témoin du
passage d'un objet volant, en compagnie de Mon épouse, et de mon
fils B _____ âgé de _____ ans.-----

--- Alors que je me trouvais dans ma salle de séjour, je re-
gardais la télévision située exceptionnellement devant la porte-
fenêtre qui donne sur ma terrasse. A un moment donné, j'ai vu une
lumière passer dans le ciel nocturne et traverser le champ de
vision de la porte fenêtre, _____ et disparaître sur

_____. J'ai crié à mon épouse qui tenait un ouvrage " Viens
voir, un O.V.N.I. dans le ciel! " Elle s'est levée immédiatement
en lâchant l'ouvrage. J'ai eu quelque mal à ouvrir ma porte-fenêtre
et nous sommes sortis sur la terrasse, mon fils suivait. Nous avons
encore eu le temps de s'observer l'objet pendant deux secondes. "

--- Mon appartement est l'appartement _____ du bâtiment des
familles de la brigade. Ma salle de séjour est située sur la fa-
çade _____ du bâtiment ainsi que la terrasse. La porte-fenêtre est
située sur le mur _____ de la salle de séjour et donne sur l'un des
trois murs entourant la terrasse. Je n'ai pu effectuer cette obs-
ervation que dans la position précise où je me trouvais c'est à
dire à 2,5 m de mon récepteur de télévision et de la porte-fenêtre
créant ainsi une diagonale allant de mon oeil en passant par la
porte-fenêtre et aboutissant dans la portion de ciel visible.-----

--- Je précise également que mon poste de télévision se trou-
vait là par hasard et n'était pas à son emplacement habituel.-----

--- Lors de l'observation, je précise également que j'ai aus-
sitôt relevé l'heure à la minutre près, soit 18 heures 36. Je pos-
sède une montre à quarts revenant de révision et en bon état de
marche. J'ai d'ailleurs constaté qu'elle avance de 35 secondes sur
l'heure de la première chaîne de télévision (T.F.1.).-----

en mot rayé nul.

*

--- J'estime à cinq secondes la durée totale de l'observation. C'est à dire une fraction de seconde pour l'observation à travers la porte-fenêtre, le temps de réagir, d'aller à la porte, de ouvrir et de sortir, ensuite deux secondes d'observation.

--- Ma description de l'objet est la suivante. Je n'ai distingué aucune forme précise. Il s'agissait d'une lueur blanche verdâtre, très brillante comparable à la flamme d'une sortie de tuyère de fusée ou même à une météorite de grande taille.

--- Aucune traînée n'était visible dans le ciel. Cette lueur ne déplaçait horizontalement à une altitude qu'il m'est impossible d'évaluer. Je peux dire cependant que l'angle formé par l'objet, mon œil et l'horizon était un angle 50 à 40 degrés environ.

--- De l'endroit où je me trouvais, j'ai commencé à voir l'objet à l'angle du mur de ma terrasse, soit et l'objet s'est désintégré au Sud. En fin de course, vers l'objet s'est fragmenté en trois parties qui ont changé d'éclat en virant du vert blanc au jaune puis orange, se sont inclinées vers le bas très légèrement et toute lueur a cessé.

trois mots rayés nuls

--- J'ai attendu ~~deux minutes~~ pour écouter mais il n'y a eu aucun bruit ou grondement. J'ai pensé que cela ne pouvait donc pas être une fusée. Il m'est arrivé à maintes reprises d'observer la chute de météorites la nuit. Bien que l'objet ressemblait à une météorite, il était franchement plus lumineux.

--- De plus les météorites tirent du blanc au jaune ou orange mais je n'en ai jamais vues de la couleur blanc verdâtre. De plus l'objet passait horizontalement et sa vitesse semblait plus lente qu'une météorite.

--- Je précise qu'avant d'être gendarme, j'étais sous-officier dans l'armée de l'air et en particulier comme mécanicien au sol.

--- J'ai eu l'occasion de voir toutes sortes d'aéronefs mais rien de ce que j'ai connu ne ressemblait à cet objet.

--- Je précise enfin que je suis sensibilisé au problème des objets volants non identifiés et que j'ai essayé de consigner dans ma déclaration, des constatations précises sans interpellation ou réflexion après coup. Je ne suis volontairement abstenu de lire les articles des journaux relatant les faits pour éviter d'être influencé dans mon jugement.

--- Au moment de l'observation, le temps était clair. Il faisait nuit noire et la visibilité au sol était de 20 kilomètres.

--- Il est à noter que la chienne appartenant au Maréchal des Logis Chef à _____ qui se trouvait sur une terrasse en avancée à l'étage au dessous s'est mise à aboyer avant que je n'ouvre la porte-fenêtre, c'est à dire au début de l'observation et a continué à aboyer sans discontinuer pendant dix minutes sans qu'aucune cause ne motive cette excitation.

Le 13 Novembre 1980 à 12 heures.

Lecture faite par moi de la déclaration ci-dessus, j'y persiste et n'ai rien à y changer, à y ajouter ou à y retrancher.

Le témoin approuve et paraphe avec nous ⁴ ~~un~~ mot rayé, nuls--

La personne entendue,

L'O.P./J.

COMPAGNIE

GENDARMERIE NATIONALE

BRIGADE

PROCEDURE

AUDITION DE :

NOM : S épouse A

Prénom : V

PROCES-VERBAL
D'AUDITION DE TEMOIN

PIECE No

1884/3

L'an mil neuf cent quatre-vingt , treize novembre

Nous M , A , gendarme, Officier de Police
judiciaire , agissant en cette qualité
conformément aux articles 16 à 19 et 75 du Code de
procédure pénale,

Vu l'enquête ouverte sur l'observation en vol d'un objet volant
non identifié.

Nous trouvant au bureau de notre brigade, faisons comparaître
devant nous la personne ci-après nommée qui entendue séparément
nous déclare à 14 heures:

--- Je me nomme S , V , épouse A , née le
à . Je n'exerce aucune profession
et suis domiciliée à la Brigade de Gendarmerie

deux mots ajoutés
" de séjour "

φ

--- Mardi 11 Novembre 1980 vers 18 heures 30, je me trouvais
dans ma salle en compagnie de mon époux et de mon fils B âgé
de ans. Je faisais du crochet alors que mon fils et mon mari
regardaient la télévision. Tout à coup, mon mari m'a demandé de
sortir sur notre terrasse pour voir ce qui se passait dehors.

--- Nous sommes sortis tous les trois sur la terrasse et j'ai
vu une traînée verdâtre qui allait vite, allant de , vers
. Cette vision a duré une à deux secondes.

--- Au bout de ce temps très court, la lueur s'est séparée en
trois parties toujours sur le même axe. Les trois parties se sont
inclinées vers le bas. Elles ont changé de couleur pour devenir
jaunes et disparaître. Mon mari a regardé aussitôt sa montre et
m'a dit, il est 18 heures 36. Mon fils a fait la réflexion suivante
" On dirait un feu d'artifice ! " et au bout d'un petit moment, il
nous a demandé si c'était fini.

--- L'objet évoluait en droite ligne, assez bas et parallèle
à l'horizon. Il faisait nuit noire. Le ciel était assez clair et
peu nuageux. Je n'ai pas entendu de bruit spécial si ce n'est que
les aboiements répétés du chien de Monsieur A) qui se trou-
vait sur la terrasse d'en dessous.

--- S.I. Il a aboyé au moins dix minutes sans s'arrêter, bien
après que nous soyons rentrés dans l'appartement.

--- Je n'avais jamais vu un tel objet auparavant.

--- S.I. Lorsque mon mari m'a demandé de venir voir dehors , il
avait déjà vu l'objet mais je ne l'avais encore vu moi-même.

mot ajouté
jamais "

φ

Le 13 Novembre 1980 à 14 heures 30.

Lecture faite par moi de la déclaration ci-dessus, j'y persiste et
n'ai rien à y changer, à y ajouter ou à y retrancher.

Le témoin approuve et paraphe avec nous
La personne entendue

L.O.P.J.

GROUPEMENT

1

COMPAGNIE

DE

UNITÉ

B.T.

P.V N° 1552 / 19 80

PROCÈS - VERBAL
D'AUDITION

AFFAIRE

SAULNIER, Jean

CADRE RÉSERVÉ AU DESTINATAIRE

PERSONNE
ENTENDUE

S , J (Personne ayant vu un objet non identifié).

RÉFÉRENCES

Votre Message 258 R du 13.11.80 à 15 H 15 A
Compagnie de

CE JOUR 12.11.1980

NOUS SOUSSIGNÉ(S), D , J -C. , Gendarme A.P.J.

VU LES ARTICLES 20 & 75

DU CODE DE PROCÉDURE PÉNALE, RAPPORTONS LES OPÉRATIONS

SUIVANTES QUE NOUS AVONS EFFECTUÉES, AGISSANT EN UNIFORME ET CONFORMÉMENT AUX ORDRES DE NOS CHEFS,

Entendons au bureau de notre Brigade à 15 heures :

S , J , ans, vendeur en sanitaire, demeurant quartier les
à , né le à
de R et de G , F , de nationalité française qui nous déclare :

"Hier soir 11.11.1980 vers 18 heures 40 j'étais chez moi à

. Ma maison est située à flanc de coteaux au-dessus du chenil de
et la vue est dégagée sur toute la plaine vers

.....Le carrefour de la celle-noire sur y compris. Je sortais
de chez moi quand j'ai été surpris et intéressé par la présence dans le
ciel d'un objet de couleur verte, très brillant, qui se déplaçait doucement
venant de la colline de ma maison et allant vers le lac de
, ce qui donnait une direction

.....Curieux, j'ai pris une boussole pour avoir la direction exacte et
l'aiguille de cette boussole s'est mise à tourner comme folle pendant cinq
minutes environ.....

.....L'objet que je voyais à environ 1 kilomètre approximativement, était
d'un très beau vert émeraude, très brillant, ayant la forme d'une cigare
allongé que j'estime à 1 mètre. Il se déplaçait à environ 300 mètres de
haut. Cet objet était seul dans un ciel dégagé, étoilé et le silence était
complet. Aucune traînée ne suivait cette couleur verte. J'ai eu le temps
de voir ce phénomène durant 20 secondes. Je n'ai pas pris de photo. Ma
boussole s'est arrêtée de tourner quelques minutes après le passage de cet
objet. C'est tout ce que j'ai à vous dire."

Le 12.11.1980 à 15 heures 20.

Lecture faite par moi de la déclaration ci-dessus. J'y persiste et n'ai rien à y changer, à y ajouter ou à y retrancher.

(A signé au carnet de déclarations).

L' A.P.J.

GROUPEMENT

1

COMPAGNIE 00 ESCADRON

UNITÉ

BRIGADE

P.V N° 1237 / 19 80.

PROCÈS-VERBAL
D'AUDITION

AFFAIRE

CADRE RÉSERVÉ AU DESTINATAIRE

PERSONNE
ENTENDUE

RÉFÉRENCES

CE JOUR **deux Novembre mil neuf cent quatre vingt.**NOUS SOUSSIGNÉ(S), M. L. G., gendarme, agent de police judiciaire.

VU LES ARTICLES **29.....34.....75.....** DU CODE DE PROCÉDURE PÉNALE, RAPPORTONS LES OPÉRATIONS SUIVANTES QUE NOUS AVONS EFFECTUÉES, AGISSANT EN UNIFORME ET CONFORMÉMENT AUX ORDRES DE NOS CHEFS, **à 11 heures 45 au bureau de notre brigade, entendons.**

- G. A. ans, artisan maçon, demeurant quartier de F. et de L. G. né le . fils qui nous déclare.

- Le 11 Novembre 1980, je me trouvais chez moi en compagnie de ma famille. Nous faisons une partie de cartes, et ma femme était assise en bout de table face à la fenêtre. A 11 heures 45, à travers les vitres elle a vu dans le ciel un objet de forme ovale, très très lumineux. Le pourtour de cet objet était blanchâtre comme la couleur provoquée par une soudure à l'arc. Du par l'emplacement de ma femme, cet objet était très bas. Tout le monde s'est mis bien sûr à la fenêtre. Aucun bruit n'a été perçu. Pour moi cet engin arrivait de la direction et se dirigeait vers . Sa vitesse pour nous était relativement élevée.

Ce matin, après vérifications, j'estime son altitude maximum à 100 mètres environ. Par la suite, j'ai vu deux morceaux importants se détacher l'un après l'autre et se dissiper sans prendre aucune forme.

Cette observation a duré pour nous entre 7 et 12 secondes. Je ne possède pas d'animaux et je ne peux rien vous dire sur leur comportement à ce moment là. Rien de particulier ne s'est produit dans la maison à ce moment là. Aucun de nous n'a ressenti de sensation bizarre. J'en reviens à la question de hauteur, et je suis sûr que cette masse lumineuse se trouvait au maximum à une hauteur de 100 mètres. Aucune odeur n'a été également perçue. Pour moi il s'agirait d'une grosse météorite. C'est la première fois que je vois une telle chose se produire. Je vous signale que je m'intéresse quelque peu à ce genre de choses, et pour cela j'ai quelques points de repère. En me basant sur ces points je suis presque sûr de ne pas me tromper sur l'altitude que j'indique. Je suis prêt à démontrer si des contrôles doivent être faits de la véracité de mes dires.

C'est tout ce que je puis vous dire.

Le 12 Novembre 1980, à 12 heures 15.

Lecture faite par moi de la déclaration ci-dessus, j'y persiste et n'ai rien à y changer à y ajouter ou à y retrancher.

La personne entendue. (A signé au carnet de déclarations). //

GROUPEMENT

COMPAGNIE DE ESCADRON

UNITÉ
BRIGADE DES

P.V N° 1237 / 19 80

PROCÈS - VERBAL
D'AUDITIONAFFAIRE - Objet volant non identifié.

CADRE RÉSERVÉ AU DESTINATAIRE

PERSONNE ENTENDUE ► F A ◀

RÉFÉRENCES

CE JOUR treize Novembre mil neuf cent quatre vingt.
NOUS SOUSSIGNÉ(S), M. G., gendarme, agent de police judiciaire.

VU LES ARTICLES20.....et.....75..... DU CODE DE PROCÉDURE PÉNALE, RAPPORTONS LES OPÉRATIONS SUIVANTES QUE NOUS AVONS EFFECTUÉES, AGISSANT EN UNIFORME ET CONFORMÉMENT AUX ORDRES DE NOS CHEFS, à 16 heures 30, au bureau de notre brigade, entendons.

- F. A., ans, gardien, demeurant route de
. né le . à , fils de H , et de G.
S: qui nous déclare.

- Le 11 Novembre 1980, à 23 heures 30, je circulais à bord de mon véhicule et j'arrivais chez moi d'ailleurs. Devant l'entrée de mon domicile qui est l'ancienne usine de traitement de minerais, se trouvant sur la route , commune , hors agglomération, juste au-dessus des hangars, j'ai aperçu en l'espace d'une seconde, une lumière très puissante comme provoquée par le flash d'un appareil photographique.

Cette lumière était blanche. Toutefois rien autour de moi n'a été éclairé. A aucun moment je n'ai aperçu d'objet très brillant, ni quel que ce soit. Je n'ai pas entendu de bruit. Je ne possède pas d'animaux, et ne puis rien dire à ce sujet. Toutefois je n'ai entendu aucun bruit provenant de leur part. Je ne pense pas que ce soit une météorite. Le lendemain je n'ai rien constaté d'anormal à l'entour des bâtiments que je surveille. Ce puissant éclair qui ne ressemblait à rien à ceux provoqués par les orages m'a paru assez bas. A ce moment là, il ne pleuvait pas, il n'y avait pas de vent, mais le ciel était très nuageux.

C'est tout ce que je puis vous dire.

Le 13 Novembre 1980, à 16 heures 45.

Lecture faite par moi de la déclaration ci-dessus, j'y persiste et n'ai rien à y changer à y ajouter ou à y retrancher.

La personne entendue. (A signé au carnet de déclarations).

GROUPEMENT

COMPAGNIE DE ESCADRON

UNITÉ

BRIGADE

P.V N° 1237 / 19 80

PROCÈS - VERBAL
D'AUDITION

AFFAIRE

Objet volant non identifié.

CADRE RÉSERVÉ AU DESTINATAIRE

PERSONNE ENTENDUE

T . R .

RÉFÉRENCES

CE JOUR treize Novembre mil neuf cent quatre vingt.

NOUS SOUSSIGNÉ(S), M . G , gendarme, agent de police judiciaire.

VU LES ARTICLES20.....et.....75..... DU CODE DE PROCÉDURE PÉNALE, RAPPORTONS LES OPÉRATIONS SUIVANTES QUE NOUS AVONS EFFECTUÉES, AGISSANT EN UNIFORME ET CONFORMÉMENT AUX ORDRES DE NOS CHEFS, à 17 heures 50, au bureau de notre brigade, entendons.

T . R , ans, ferrenier, demeurant quartier du à , né le aux , fils de S , et de F , M qui nous déclare.

- Le 11 Novembre 1980, à 18 heures 35 exactement, je circulais à bord de mon véhicule automobile. Je venais de la direction de , et je me dirigeais vers .

Tout à coup, venant de la direction de , une grosse boule très lumineuse est apparue dans le ciel. Le pourtour était entouré d'un liseret vert, se terminant par une queue assez longue dont je ne saurais vous donner la dimension. Cette queue était de couleur vert clair, se terminant par une pointe rose. Au bout de quelques secondes des morceaux de cette queue se sont détachés l'un après l'autre, et se sont éteints aussitôt sans prendre d'autre forme. Cet objet d'après moi allait à une vitesse relativement lente, que je compare à un avion à réaction que l'on voit quelquefois passer. D'après moi, au-dessus , après que trois morceaux de cette queue soient tombés, cette boule a disparu sans provoquer d'autre phénomène. Le temps était couvert, il ne pleuvait pas, et il n'y avait pas de vent.

D'après moi cet engin n'était pas haut, et j'estime sa hauteur à 300 mètres maximum.

Le 13 Novembre 1980, à 18 heures 25.

Lecture faite par moi de la déclaration ci-dessus, j'y persiste et n'ai rien à y changer à y ajouter ou à y retrancher.

La personne entendue. (A signé au carnet de déclarations).

GROUPEMENT

COMPAGNIE OU ESCADRON

UNITÉ
BRIGADE

P.V N° 1237 / 19 80

PROCÈS-VERBAL
D'AUDITION

AFFAIRE

CADRE RÉSERVÉ AU DESTINATAIRE

PERSONNE ENTENDUE R - J

RÉFÉRENCES

CE JOUR onze Novembre mil neuf cent quatre vingt,
NOUS SOUSSIGNÉ(S), M. G., gendarme, agent de police judiciaire.

VU LES ARTICLES20.....et.....75..... DU CODE DE PROCÉDURE PÉNALE, RAPPORTONS LES OPÉRATIONS
SUIVANTES QUE NOUS AVONS EFFECTUÉES, AGISSANT EN UNIFORME ET CONFORMÉMENT AUX ORDRES DE NOS CHEFS,
à 18 heures 50, au bureau de notre brigade, entendons,

R. J., ans, gardien d'immeubles, demeurant
à , né le à
nationalité Belge, qui nous déclare.

- Ce jour, 11 Novembre 1980, je circulais sur la portions de route
Trans . Vers 18 heures 30 ou 35, j'ai aperçu
un objet de forme allongée, très lumineux, de couleur vert fluorescent.
A l'arrière la forme s'estompait légèrement.

Cet engin se déplaçait d'après moi à la vitesse d'un avion de ligne,
et laissait derrière des traces rougeâtres, comme de grosses étincelles.
Je suis affirmatif, il ne pouvait s'agir d'un avion en difficulté.
Il ne pleuvait pas, le temps était clair, il n'y avait pas de vent.
J'estime la hauteur de cet engin à 500 mètres maximum, mais j'estime
sa hauteur à 300 mètres vraisemblablement, lorsque je l'ai aperçu. Je ne
puis vous dire dans quelle direction il se déplaçait. Ma femme et
moi n'avons ressenti aucune sensation bizarre. Aucun bruit n'a été perçu.
Cela a duré que quelques secondes, et tout a disparu.

Le 11 Novembre 1980, à 19 heures.

Lecture faite par moi de la déclaration ci-dessus, j'y persiste et
n'ai rien à y changer à y ajouter ou à y retrancher.

La personne entendue. (A signé au carnet de déclarations.)

COMPAGNIE **BERGUES**

UNITE **BT**

PROCES-VERBAL (N°/ANNEE)

151 / 80

PROCES-VERBAL D'AUDITION DE **T MOIN**

AUTRE CAS

N° PÈCE

N° FEUILLET

9

1 /

ANALYSE ET RÉFÉRENCES (ÉVENTUELLEMENT)

Observation **O.V.N.I.**

date et heure nous trouvant à (lieu)

Ce jour **10 novembre mil neuf cent quatre vingt**

Nous soussigné(s) **J M - Gendarme - A.P.J.**

- Gendarme - A.P.J.

Vu les articles **20 et 75 du Code de Procédure Pénale**

du code de procédure pénale,

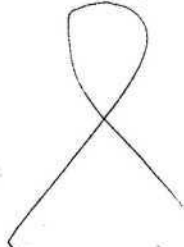

rapportons les opérations suivantes que nous avons effectuées, agissant en uniforme et conformément aux ordres de nos chefs.

PERSONNE CONCERNÉE

NOM, PRÉNOMS (POUR UNE FEMME, TOUJOURS INSCRIRE LE NOM DE JEUNE FILLE, ÉVENTUELLEMENT SUIVI DU NOM D'ÉPOUSE)

M M épouse DE M

SEXE, DATE ET LIEU DE NAISSANCE (COMMUNE, CODE DÉPARTEMENT OU PAYS)

F 27 Janvier 1955 à

filles de M

et de M

NATIONALITÉ (SI ÉTRANGER)

A

ADRESSE COMPLÈTE (BATIMENT, ESCALIER, RUE, COMMUNE, CODE POSTAL ET BUREAU DISTRIBUTEUR, ÉVENTUELLEMENT N° DE TÉLÉPHONE)

qui déclare à 16 heures 15

Le 11 novembre 1980 vers 18 heures 30, je me trouvais assise dans la salle à manger de la résidence à Monsieur **M M**, J **M**, qui est mon beau père. Cette résidence est sise au quartier

- Je faisais face à la baie vitrée de la salle à manger, et je regardais **M M**, lorsque j'ai vu une sorte de triangle lumineux vert phosphorescent d'une grande intensité, cette couleur n'est pas courante.

- La pointe la plus réfléchie indiquait la direction, cet objet se déplaçait. La nuit était tombée, et à mon avis il était très bas.

- Je l'ai vu pendant environ 15 secondes, il se déplaçait relativement lentement.

- ~~M M~~ Je n'ai pas vu de forme opaque, simplement une flèche lumineuse

- Cet objet se déplaçait sans bruit, et sans changer de direction, il était plutôt long, je ne l'ai pas vu se poser.

- Je ne peux évaluer exactement la distance, mais cela me paraissait pas loin. Par rapport à une lumière d'avion cela était nettement plus gros.

- Je n'ai rien d'autre à ajouter.

Le 12 novembre 1980, à 16 heures 45

Lecture faite par moi de la déclaration ci-dessus, j'y persiste et n'ai rien à y changer, à y ajouter ou à y retrancher.

La personne entendue

M M

(A signé au carnet de déclarations)

COMPAGNIE DE

de

UNITÉ
BTPROCÈS-VERBAL (N°/ANNÉE)
/1980
 PROCÈS-VERBAL
D'AUDITION DE TMOIN
AUTRE CAS
N° PIÈCE
10
N° FEUILLET
1 /

ANALYSE ET RÉFÉRENCES (ÉVENTUELLEMENT)

Observation d'OBJETS VOLANTS NON IDENTIFIÉS (O.V.N.I.)

date et heure nous trouvant à (lieu)

Ce jour Douze Novembre mil neuf cent quatre vingt

Nous soussigné(s) T, J M - Gendarme, Agent de Police Judiciaire

Vu les articles 20 et 75 du Code de Procédure Pénale.

du code de procédure pénale,

rapportons les opérations suivantes que nous avons effectuées, agissant en uniforme et conformément aux ordres de nos chefs.

● PERSONNE CONCERNÉE

NOM, PRÉNOMS (POUR UNE FEMME, TOUJOURS INSCRIRE LE NOM DE JEUNE FILLE, ÉVENTUELLEMENT SUIVI DU NOM D'ÉPOUSE)

I, G - Fils de L et de B, A

SEXE, DATE ET LIEU DE NAISSANCE (COMMUNE, CODE DÉPARTEMENT OU PAYS)

M,

NATIONALITÉ (SI ÉTRANGER)

ADRESSE COMPLÈTE (BATIMENT, ESCALIER, RUE, COMMUNE, CODE POSTAL ET BUREAU DISTRIBUTEUR, ÉVENTUELLEMENT N° DE TÉLÉPHONE)

Demeurant à qui déclare à 9 heures.

Le 11 Novembre 1980, vers 18 heures 35, je me trouvais, à bord de mon véhicule sur, et je circulais en direction de, en venant de

-"- Je me trouvais à hauteur de l'embranchement de, lorsque j'ai vu, sur ma droite, une très forte lueur, en direction de.

-"- Cette lueur se déplaçait dans le sens, sans changement de direction.

-"- Le temps était nuageux avec des éclaircies.

-"- L'objet ne se déplaçait pas tellement vite, je l'ai observé pendant 10 ou 15 secondes. Il avait une forme triangulaire, très lumineuse, lorsqu'il passait derrière les nuages certain d'entre eux étaient illuminés. La pointe la plus resserrée donnait la direction.

-"- Je ne peux vous donner l'altitude, mais il était au dessus des nuages.

-"- Je l'ai vu lorsqu'il arrivait du dessus de la ligne d'horizon, et qu'il passait sur ma droite, je ne peux vous donner la distance exacte. Il semblait passer au ras des montagnes.

-"- Je n'ai vu aucune forme compacte, simplement une lueur.

-"- L'objet n'a pas atterri, et je n'ai entendu aucun bruit. Je n'ai ressenti aucun effet.

-"- Je n'ai rien d'autre à ajouter.

Le 12 Novembre 1980 à 9 heures 45

Lecture faite par moi de la déclaration ci-dessus, j'y persiste et n'ai rien à y changer, à y ajouter ou à y retrancher.

La personne entendue

l'A.P.J.

GROUPEMENT

1

COMPAGNIE OU ESCADRON

UNITÉ

P.V N° 1426 / 1980

PROCÈS - VERBAL D'AUDITION

AFFAIRE

O V N I

CADRE RÉSERVÉ AU DESTINATAIRE

PERSONNE
ENTENDUE

BESNARD, André

RÉFÉRENCES

CE JOUR douze Novembre mil neuf cent soix quatre vingt
NOUS SOUSSIGNÉ(S), M _____, J _____, Adjudant, O.P.J., Commandant la Brigade

VU LES ARTICLES 16 à 19 et 75 ----- DU CODE DE PROCÉDURE PÉNALE, RAPPORTONS LES OPÉRATIONS
SUIVANTES QUE NOUS AVONS EFFECTUÉES, AGISSANT EN UNIFORME ET CONFORMÉMENT AUX ORDRES DE NOS CHEFS,

Nous entendons :

B _____, A _____, né le _____, Capitaine, Régiment
d'Artillerie stationné _____, Major de Camp, actuellement en
manoeuvres _____, qui nous déclare à 16 heures 40 :

"" Le 11 Novembre 1980 vers 18 heures 45 je me trouvais à proximité du
bâtiment des cuisines sur l'aire de bivouac _____. J'étais accompagné de
l'Adjudant-Chef S _____. Il faisait nuit noire toutefois le bivouac était
allumé par des néons. C'est là que l'Adjudant-Chef attira mon attention
sur une lueur vive se déplaçant sensiblement _____

lueur que je ne reconnut comme aucun phénomène de ma connaissance. -----
--- Cette lueur se présentant sous une couleur verte à blanc vert, blanc
total au centre forme tronconique et dégageant une sorte de flammèche
de couleur orange vers l'arrière. Ce phénomène aurait pu ressembler à
des gaz brûlés sortant d'une tuyère d'une fusée. Toutefois rien dans
la partie verte pouvait faire penser à une fusée. La trajectoire semblait
être tendue, parfaitement horizontale et la durée du déplacement du
début de la vue jusqu'à la disparition de 10 à 12 secondes.

--- Le déplacement a été totalement silencieux, il ne peut s'agir d'un
hélicoptère volant à basse altitude (absence de bruit), éclairage de la
nacelle anormal/. Il ne peut s'agir d'un avion volant normalement lequel
aurait à basse altitude été entendu ou à haute altitude aurait ressem-
blé à un point lumineux identique à ceux des satellites mais avec lu-
mières rouge et verte. Il ne pouvait s'agir en aucun cas d'un ballon
sonde lancé par notre station Siroco, le dernier ayant été lancé à 14
heures 30 et en tout état de cause la chute du ballon aurait été sensi-
blement verticale et sans combustion.-----

--- Du fait de l'éclairage du bivouac, il est difficile de donner des
précisions complémentaires.

le 12 Novembre 1980 à 17 heures.
Lecture faite par moi de la déclaration ci-dessus, j'y persiste et
n'est rien à y changer à y ajouter ou à y retrancher. (A signé au
sarnet de déclarations).

La personne entendue,

L'O.P.J. / / /

GROUPEMENT

COMPAGNIE ~~DE~~ ESCADRON

UNITÉ
B.T.

P.V N° 1426 / 19 80

PROCÈS - VERBAL D'AUDITION

PIÈCE N° 12
D V N I
AFFAIRE

CADRE RÉSERVÉ AU DESTINATAIRE

PERSONNE ENTENDUE B , J -P

RÉFÉRENCES

CE JOUR douze novembre mil neuf cent quatre vingt
NOUS SOUSSIGNÉ(S), CHAMBON, Alain, Gendarme, A.P.J. de la brigade de BARGEMON (Var)

VU LES ARTICLES 20 & 75 DU CODE DE PROCÉDURE PÉNALE, RAPPORTONS LES OPÉRATIONS
SUIVANTES QUE NOUS AVONS EFFECTUÉES, AGISSANT EN UNIFORME ET CONFORMÉMENT AUX ORDRES DE NOS CHEFS,

Nous entendons :

B , J -P, né le _____ à M.D.L/Chef AU R.A.
à _____, demeurant _____
actuellement en manoeuvre au camp de _____
qui nous déclare à 16 heures 30 :

Hier, le 11 novembre, vers 19 heures, je me dirigeais vers la tente où l'on prend les repas. Mon attention a été attirée par une forme tronconique éclairée de vert sur le pourtour, qui volait haut dans le ciel et qui aurait pu ressembler à une fusée éclairante qui se serait déplacé horizontalement. La forme verte sur son pourtour, était blanche au milieu et laissait derrière elle une traînée orange. Elle se dirigeait dans la direction _____, à peu-près à la vitesse d'un avion à réaction et à une hauteur d'environ 1000 mètres. A la fin de sa trajectoire, qui a duré environ 10 secondes, elle s'est séparée en trois morceaux dont la lumière a baissé progressivement jusqu'à disparaître. Durant tout ce temps, aucun bruit n'a accompagné cette apparition. Pour moi, cette forme, ne peut être matériel volant, aussi bien militaire que civil.

De plus, je suis chef de station "Sirocco" (météorologique), station qui est chargée de l'envoi des ballons sondes. Ces ballons sont formés d'un ballon de 2 mètres de circonférence auquel est rattaché un parachute, un réflecteur en forme de Têdre et une sonde de forme parallépipédique. Nous envoyons ces ballons tous les quatre heures. Hier, le dernier "envoi de ballon" a été effectué à 14 heures 30, Donc, ce ballon ne pouvait plus être en vol à 19 heures et de plus, il ne se déplace pas horizontalement. Donc, je suis formel, la forme que j'ai vu ne peut être l'un de ces ballons. - - - - -

le 12 novembre 1980 à 17 heures.
Lecture faite par moi de la déclaration ci-dessus, j'y persiste et n'ai rien à y changer, à y ajouter ou à y retrancher.

La personne entendue.

L'A.P.J.

GROUPEMENT
du

COMPAGNIE OU ESCADRON
de

UNITÉ
Brigade

P.V N° 1552 / 1980

PROCÈS - VERBAL
D'AUDITION

AFFAIRE L D C

CADRE RÉSERVÉ AU DESTINATAIRE

PERSONNE ENTENDUE D C (Personne ayant vu un objet non identifié)

RÉFÉRENCES
Votre message 258 R du 13-11-80 à 15 h 15 A
Compagnie de

CE JOUR douze Novembre mil neuf cent quatre-vingt
NOUS SOUSSIGNÉ(S), L J, Gendarme, APJ

VU LES ARTICLES 20 et 75 DU CODE DE PROCÉDURE PÉNALE, RAPPORTONS LES OPÉRATIONS
SUIVANTES QUE NOUS AVONS EFFECTUÉES, AGISSANT EN UNIFORME ET CONFORMÉMENT AUX ORDRES DE NOS CHEFS,

Entendons au bureau de notre brigade :

M _____, C, retraité, demeurant quartier
né le _____ à _____, fils de J. _____
et de R _____, nationalité française, qui nous déclare
à 17 heures :

Hier soir 11 Novembre 1980 vers 18 heures 50, alors que je me
trouvais assis à proximité de la fenêtre, à l'intérieur de mon habita-
tion, j'ai aperçu trois boules lumineuses qui circulaient direction
et de la grosseur d'un poing -

Je précise que je me trouvais du _____ de mon habitation et par
conséquent j'estime que ces boules alignées horizontalement dans leur
sens de marche devaient se trouver à hauteur
, à la verticale de la route

Ces boules circulaient assez bas environ 100 à 150 mètres et leur
vitesse devait être assez élevée car dans l'espace de ma fenêtre, j'ai
une visibilité d'environ 1 Km et ce trajet a été fait en 6 ou 7 secondes.

D'où je ne trouvais, je les voyais descendre légèrement-Elles étaient
à espacées d'environ 60 à 100 mètres et étaient d'un blanc laiteux lumineux

Je ne peux préciser si ces boules émettaient un bruit, car j'avais
la fenêtre fermée et la télévision en marche-

C'est tout ce que je peux vous dire

Lecture faite par moi de la déclaration ci-dessus, j'y persiste
et n'ai rien à y changer, à y ajouter, ou à y retrancher -

(A signé au carnet de déclarations)

L'APJ

01 N° GEPAN Doc (18)

80306582

02 N° Département (A2)

03 Nom de la Brigade (A20)

[Empty grid for name of the brigade]

04 Nombre témoins (≤ 9) (12)

09

05 Noms témoins (A20)

N° 1 A A

N° 2 S V

N° 3 S J

N° 4 G A

N° 5 T R

N° 6 P J

N° 7 I G

N° 8 B A

N° 9 B V P

06 Jour (A2)

11

07 Mois (A2)

11

08 Année (A2)

80

09 Nombre d'informations supplémentaires (≤ 10) (12)

1

N° question	clef (A2)	information (A20)
10	AT	ANONYME + AUDITION
11	CG	PLANS + CRQUIS + ARTIZL
12	LP	News in OVNI
13	id	meteoqrite
14		
15		
16		
17		
18		
19		

Nom Témoin :

A

08 Durée (A20)

5 sec

Scale for duration measurement

01 Profession (A20)

Gendarme

09 Nombre phases d'observation (I2)

Scale for number of observation phases

02 Age (A2)

31

03 Sexe (A1)

Male symbol

10 Nombre d'informations supplémentaires (≤10) (I2)

Scale for number of supplementary information

04 Parentés /9(A2, 1X)/

Scale for parentage with handwritten marks at 1, 2, 3, 4, 5, 6, 7, 8, 9

05 Recouvrement total /9(A2, 1X)/

Scale for total overlap with handwritten mark at 02

06 Recouvrement partiel /9(A2, 1X)/

Scale for partial overlap with handwritten marks at 3, 4, 5, 6, 7, 8, 9

07 Lieu d'observation (A20)

Scale for observation location

N° question	clef A2	information (A15)
11	CP	TERRASSE
12	CC	SENSIBILIS-O.V.N.K
13		
14		
15		
16		
17		
18		
19		
20		

Phase n° du témoin n°

01 Heure (A6)

02 Terme (A15)

03 Forme (A15)

04 Couleur (A15)

05 Taille (A15)

06 Trajectoire (A15)

07 Cap (A15)

08 Vitesse (A15)

09 Bruit (A15)

10 Décor (A15)

11 Phénomène/décor (A15)

12 Direction de l'obs. (A15)

13 Nébulosité (A15)

14 Distance (A15)

15 Nombre d'informations supplémentaires (≤ 15) (I2)

N° question	clef A2	information (A15)
16	IL	TUYÈRE DE FUSEE
17	SIL	30 à 40 DEG
18	EP	A/FRAGMENT. ES. 3
19	EP	B/V2T, JAUNE, ORAN
20	EP	TOUT S'ETEINT.
21	AN	FUSEE AERONAUTS
22	FC	Abolvement, ciel
23		
24		
25		
26		
27		
28		
29		
30		

33
27
Nom Témoin :

S V

08 Durée (A20)

~~12~~

01 Profession (A20)

S.A.S.

09 Nombre phases d'observation (12)

1 1

02 Age (A2)

27

03 Sexe (A1)

F

10 Nombre d'informations supplémentaires (≤ 10) (12)

1 1

04 Parentés /9(A2, 1X)/

0 1 0 2 3 4 5 6 7 8 9

05 Recouvrement total /9(A2, 1X)/

0 1

06 Recouvrement partiel /9(A2, 1X)/

3 4 5 6 7 8 9

07 Lieu d'observation (A20)

N° question	clef A2	information (A15)
11	CD	TERRASSE
12		
13		
14		
15		
16		
17		
18		
19		
20		

Phase n°

du témoin n°

02

01 Heure (A6)

18h36

02 Terme (A15)

03 Forme (A15)

TRAINÉE

04 Couleur (A15)

VERDÂTRE

05 Taille (A15)

06 Trajectoire (A15)

droite, ligne

07 Cap (A15)

08 Vitesse (A15)

VITE

09 Bruit (A15)

AUCUN SILENCE

10 Décor (A15)

11 Phénomène/décor. (A15)

12 Direction de l'obs. (A15)

13 Nébulosité (A15)

clair, peu nuage

14 Distance (A15)

15 Nombre d'informations supplémentaires (≤ 15) (I2)

__

N° question	clef A2	information (A15)
16	EP	A/SÉPARÉ EN 3
17	EP	8/JAUNES DÉFINIEMENT
18	FP	TOUT DISPARAIT
19	AA	FEU D'ARTIFICE
20	FC	Apparement chien
21		_____
22		_____
23		_____
24		_____
25		_____
26		_____
27		_____
28		_____
29		_____
30		_____

Nom Témoin :

S

08 Durée (A20)

20 sec

01 Profession (A20)

Vendeur

09 Nombre phases d'observation (I2)

11

02 Age (A2)

03 Sexe (A1)

10 Nombre d'informations supplémentaires (≤ 10) (I2)

11

04 Parentés /9(A2, 1X)/

01 02 03 04 05 06 07 08 09

05 Recouvrement total /9(A2, 1X)/

01 02 03 04 05 06 07 08 09

06 Recouvrement partiel /9(A2, 1X)/

01 02 04 05 06 07 08 09

07 Lieu d'observation (A20)

01 02 03 04 05 06 07 08 09

N° question	clef A2	information (A15)
11	<u>CD</u>	<u>EXTERI</u>
12	<input type="checkbox"/>	
13	<input type="checkbox"/>	
14	<input type="checkbox"/>	
15	<input type="checkbox"/>	
16	<input type="checkbox"/>	
17	<input type="checkbox"/>	
18	<input type="checkbox"/>	
19	<input type="checkbox"/>	
20	<input type="checkbox"/>	

Phase n° _____ du témoin n° 03

01 Heure (A6) 18h40

02 Terme (A15) OBJET

03 Forme (A15) CIGARE ALLONGÉE

04 Couleur (A15) VERT EME JAUNE

05 Taille (A15) 1 mètre

06 Trajectoire (A15) _____

07 Cap (A15) NORD-E/Sud-O

08 Vitesse (A15) lancement

09 Bruit (A15) Aucun

10 Décor (A15) _____

11 Phénomène/décor (A15) Ciel

12 Direction de l'obs. (A15) _____

13 Nébulosité (A15) de GALE, ÉTOILES

14 Distance (A15) 1 km

15 Nombre d'informations supplémentaires (≤ 15) (I2) _____

N° question	clef A2	information (A15)
16	<u>IL</u>	<u>TRES BRILLANT</u>
17	<u>FC</u>	<u>BOUSSOLE AFFOLE</u>
18	<u>AL</u>	<u>300 m</u>
19	<u>FP</u>	<u>NP</u>
20	____	_____
21	____	_____
22	____	_____
23	____	_____
24	____	_____
25	____	_____
26	____	_____
27	____	_____
28	____	_____
29	____	_____
30	____	_____

Nom Témoin :

G

08 Durée (A20)

7-12 sec

01 Profession (A20)

ARTISAN MACON

09 Nombre phases d'observation (12)

02 Age (A2)

03 Sexe (A1)

04 Parentés /9(A2, 1X)/

1 2 3 4 5 6 7 8 9

05 Recouvrement total /9(A2, 1X)/

06 Recouvrement partiel /9(A2, 1X)/

01 02 03 05 06 07 08 09

07 Lieu d'observation (A20)

10 Nombre d'informations supplémentaires (≤ 10) (12)

N° question	clef A2	information (A15)
11	cd	FENETRE
12		
13		
14		
15		
16		
17		
18		
19		
20		

Phase n° du témoin n°

01 Heure (A6)

02 Terme (A15)

03 Forme (A15)

04 Couleur (A15)

05 Taille (A15)

06 Trajectoire (A15)

07 Cap (A15)

08 Vitesse (A15)

09 Bruit (A15)

10 Décor (A15)

11 Phénomène/décor (A15)

12 Direction de l'obs. (A15)

13 Nébulosité (A15)

14 Distance (A15)

15 Nombre d'informations supplémentaires (≤ 15) (I2)

N° question	clef A2	information (A15)
16	IL	TR-TRES LUMINEUX
17	DE	OU/SOUDURE ARC
18	AL	TRES BAS - 100m
19	EP	TR FRAGMENTE
20	EP	TOUT SE DISSIPAE
21	IS	GROSSE METEORIT
22		
23		
24		
25		
26		
27		
28		
29		
30		

Nom Témoin :

IR

08 Durée (A20)

01 Profession (A20)

FERROVIARR

09 Nombre phases d'observation (I2)

__

02 Age (A2)

30

03 Sexe (A1)

♂

10 Nombre d'informations supplémentaires (≤10) (I2)

__

04 Parentés /9(A2, 1X)/

1 2 3 4 5 6 7 8 9

05 Recouvrement total /9(A2, 1X)/

4

06 Recouvrement partiel /9(A2, 1X)/

1 2 3 4 6 7 8 9

07 Lieu d'observation (A20)

N° question	clef A2	information (A15)
11	cd	ROULE VOITURE
12	__	_____
13	__	_____
14	__	_____
15	__	_____
16	__	_____
17	__	_____
18	__	_____
19	__	_____
20	__	_____

Phase n° _____ du témoin n° 05

01 Heure (A6) 18h35

02 Terme (A15) _____

03 Forme (A15) Boule lumineuse

04 Couleur (A15) Lipserée de vert

05 Taille (A15) Grosse

06 Trajectoire (A15)

07 Cap (A15)

08 Vitesse (A15) Au 40m réaction

09 Bruit (A15)

10 Décor (A15) _____

11 Phénomène/décor (A15) clap

12 Direction de l'obs. (A15) _____

13 Nébulosité (A15) Couvert

14 Distance (A15) _____

15 Nombre d'informations supplémentaires (≤ 15) (I2)

N° question	clef A2	information (A15)
16	<u>IL</u>	<u>TRES LUMINEUSE</u>
17	<u>PE</u>	<u>LONGUE QUEUE</u>
18	<u>DS</u>	<u>QUEUE VERT + ROSE</u>
19	<u>EP</u>	<u>SE FRAGMENTE</u>
20	<u>FP</u>	<u>TOUT S'ETEINT</u>
21	<u>AL</u>	<u>300m</u>
22		
23		
24		
25		
26		
27		
28		
29		
30		

Phase n° _____ du témoin n° 05

01 Heure (A6) 18h35

02 Terme (A15) objet

03 Forme (A15) ALÉONITE

04 Couleur (A15) VERT FLUORESCENT

05 Taille (A15) _____

06 Trajectoire (A15) NP

07 Cap (A15) _____

08 Vitesse (A15) AVION de ligne

09 Bruit (A15) AUCUN

10 Décor (A15) _____

11 Phénomène/décor (A15) NP

12 Direction de l'obs. (A15) _____

13 Nébulosité (A15) CLAIR

14 Distance (A15) _____

15 Nombre d'informations supplémentaires (≤ 15) (I2) 1

N° question	clef A2	information (A15)
16	<u>PE</u>	<u>TRACES SCIROGRAPHIQUES</u>
17	<u>IS</u>	<u>ET INCÉLÉBRANTE</u>
18	<u>AN</u>	<u>AVION</u>
19	<u>AL</u>	<u>S.O.M.</u>
20	<u>FP</u>	<u>TOUT A DISPARU</u>
21	_____	_____
22	_____	_____
23	_____	_____
24	_____	_____
25	_____	_____
26	_____	_____
27	_____	_____
28	_____	_____
29	_____	_____
30	_____	_____

1542
Nom Témoin : I

08 Durée (A20) 10-15 sec

01 Profession (A20) NP

09 Nombre phases d'observation (I2)

02 Age (A2) 42 03 Sexe (A1)

10 Nombre d'informations supplémentaires (≤ 10) (I2)

04 Parentés /9(A2, 1X)/
01 02 03 04 05 06 (07) 08 09

05 Recouvrement total /9(A2, 1X)/

06 Recouvrement partiel /9(A2, 1X)/
01 02 03 04 05 06 08 09

07 Lieu d'observation (A20)

N° question	clef A2	information (A15)
11	<u>ed</u>	<u>em visuelle</u>
12	<u> </u>	<u> </u>
13	<u> </u>	<u> </u>
14	<u> </u>	<u> </u>
15	<u> </u>	<u> </u>
16	<u> </u>	<u> </u>
17	<u> </u>	<u> </u>
18	<u> </u>	<u> </u>
19	<u> </u>	<u> </u>
20	<u> </u>	<u> </u>

Phase n°

[]

du témoin n°

07

01 Heure (A6)

18h35

02 Terme (A15)

TRES FORTE LUEUR

03 Forme (A15)

IRREGULIERE

04 Couleur (A15)

NP

05 Taille (A15)

NP

06 Trajectoire (A15)

[]

07 Cap (A15)

↘

08 Vitesse (A15)

RAS TRES RAPIDE

09 Bruit (A15)

AUCUN

10 Décor (A15)

RAS DES MONTAGN

11 Phénomène/décor (A15)

Ciel

12 Direction de l'obs. (A15)

[]

13 Nébulosité (A15)

NUAGEUX

14 Distance (A15)

[]

15 Nombre d'informations supplémentaires (≤ 15) (I2)

[]

N° question	clef A2	information (A15)
16	AL	AU DESSUS NUAGE
17	FP	NP
18	[]	[]
19	[]	[]
20	[]	[]
21	[]	[]
22	[]	[]
23	[]	[]
24	[]	[]
25	[]	[]
26	[]	[]
27	[]	[]
28	[]	[]
29	[]	[]
30	[]	[]

Nom Témoin : B A.

08 Durée (A20) 10-12 Sec

01 Profession (A20) CAPITAINE ARTILLERIE

09 Nombre phases d'observation (I2)

02 Age (A2) 40 03 Sexe (A1)

10 Nombre d'informations supplémentaires (≤ 10) (I2)

04 Parentés /9(A2, 1X)/
01 02 03 04 05 06 07 08 09

05 Recouvrement total /9(A2, 1X)/

06 Recouvrement partiel /9(A2, 1X)/
01 02 03 04 05 06 07 09

07 Lieu d'observation (A20)

N° question	clef A2	information (A15)
11	<u>CF</u>	<u>EXTER</u>
12	<u>CF</u>	<u>NP</u>
13	<u> </u>	<u> </u>
14	<u> </u>	<u> </u>
15	<u> </u>	<u> </u>
16	<u> </u>	<u> </u>
17	<u> </u>	<u> </u>
18	<u> </u>	<u> </u>
19	<u> </u>	<u> </u>
20	<u> </u>	<u> </u>

Phase n° [] du témoin n° [08]

01 Heure (A6) [18h45]

02 Terme (A15) [Lueur vive]

03 Forme (A15) [TRONC CONIQUE]

04 Couleur (A15) [VERTE + BLANC - VERT]

05 Taille (A15) []

06 Trajectoire (A15) [TENDUE - HORIZONT]

07 Cap (A15) [NORD - E / SUD - O]

08 Vitesse (A15) []

09 Bruit (A15) [SILENCIEUX]

10 Décor (A15) []

11 Phénomène/décor (A15) []

12 Direction de l'obs. (A15) []

13 Nébulosité (A15) [NUB. T. NO. 2]

14 Distance (A15) []

15 Nombre d'informations supplémentaires (≤ 15) (I2) []

N° question	clef A2	information (A15)
16	[PE]	[FLAMME CH. A. A. R. I. E. Z]
17	[PA]	[TUYERE DE FUSÉE]
18	[AN]	[METRICO, GALCON, ...]
19	[]	[]
20	[]	[]
21	[]	[]
22	[]	[]
23	[]	[]
24	[]	[]
25	[]	[]
26	[]	[]
27	[]	[]
28	[]	[]
29	[]	[]
30	[]	[]

2007
100
Nom Témoin :

h

08 Durée (A20)

10 sec

01 Profession (A20)

MILITAIRE MDL/cheF

09 Nombre phases d'observation (12)

02 Age (A2)

24

03 Sexe (A1)

10 Nombre d'informations supplémentaires (≤ 10) (12)

04 Parentés /9(A2, 1X)/

01 02 03 04 05 06 07 08 09

05 Recouvrement total /9(A2, 1X)/

| | | | | | | | | | | | | | | | | | | | | |

06 Recouvrement partiel /9(A2, 1X)/

01 02 03 04 05 06 07 08

07 Lieu d'observation (A20)

| | | | | | | | | | | | | | | | | | | | | |

N° question	clef A2	information (A15)
11	CD	exterieur
12	<input type="checkbox"/>	
13	<input type="checkbox"/>	
14	<input type="checkbox"/>	
15	<input type="checkbox"/>	
16	<input type="checkbox"/>	
17	<input type="checkbox"/>	
18	<input type="checkbox"/>	
19	<input type="checkbox"/>	
20	<input type="checkbox"/>	

Phase n° [] du témoin n° [09]

01 Heure (A6) [14h]

02 Terme (A15) [une forme]

03 Forme (A15) [TRONC CONIQUE]

04 Couleur (A15) [CONTOUR VERT]

05 Taille (A15) []

06 Trajectoire (A15) [HORIZONTAL]

07 Cap (A15) []

08 Vitesse (A15) [AN, P, ON, REACTION]

09 Bruit (A15) [AUCUN]

10 Décor (A15) []

11 Phénomène/décor (A15) [GIEP]

12 Direction de l'obs. (A15) []

13 Nébulosité (A15) []

14 Distance (A15) []

15 Nombre d'informations supplémentaires (≤ 15) (I2) []

N° question	clef A2	information (A15)
16	AL	MAT. - 1,0,0,0,4
17	BA	Fusée, éclairant
18	DE	0,4 / CENTRE BLANC
19	ES	TRAILLE ORANGE
20	EP	se scinde en 3
21	FP	S'ETEINT PROGRE
22	AN	MATIERE VOLANT
23	[]	[]
24	[]	[]
25	[]	[]
26	[]	[]
27	[]	[]
28	[]	[]
29	[]	[]
30	[]	[]