

Reçu le 19 MARS 2012

Code unité 14802	Nmr P.V. 00163	Année 2012	Nmr dossier justice	Nmr pièce	N° feuillet 1 / 1
---------------------	-------------------	---------------	---------------------	-----------	----------------------

## Analyse et références

Affaire **Observation d'un phénomène aérospatial non identifié dans le ciel**

Le samedi 25 février 2012 à 11 heures 40 minutes.

Sous le contrôle de Mdl/Chef

Vu les articles L.3211-3 du code de la défense.

Nous trouvant au bureau de notre unité

, rapportons les opérations suivantes :

## PRÉAMBULE

Le 18 janvier 2012, se présente au bureau de notre unité M. afin d'effectuer une déclaration suite à une observation d'un phénomène **aérospatial non identifié dans le ciel**.

## EXPOSE DES FAITS

Le 25 décembre 2011 vers 21 heures, M. constate une lumière de couleur rouge dans le ciel se déplaçant dans le ciel pendant environ 15 secondes. Pensant à un phénomène aérospatial non identifié, il effectue un rapport au Groupe d'Etude et d'Informations sur les Phénomènes Aérospatiaux Non identifié (GEIPAN), qui dépend du Centre National d'Etude Spatiale (CNES).

## ENQUETE

Nous avons entendu M. qui nous décrit le phénomène. Il affirme que c'est la première fois qu'il voit ce type de manifestation dans le ciel. Il nous fournit le rapport qu'il a envoyé au GEIPAN.

Cf pièce n°02

Une planche photographique du lieu d'observation a été effectuée.

Cf pièce n°03

## CLOTURE

Nous clôturons à ce jour la présente procédure et la transmettons à M. le Préfet ainsi qu'au centre de renseignement et d'opérations, section renseignement outre-mer à PARIS (75).

Dont procès verbal fait et clos

, le 25 février 2012

L'Officier de Police Judiciaire

## (DESTINATAIRES)

[ 2 ] - Sous direction de la défense et de l'ordre public,  
Centre de Renseignement, Section Renseignement  
outre-mer à Paris (75)

[ 1 ] - GEIPAN à Toulouse (31)

[ 1 ] - M. le Préfet

[ 1 ] - Archives

Date de clôture

25/02/2012

Signature(s)

Le

Vu et transmis par :

Code unité	Nmr P.V.	Année	Nmr dossier justice
14802	00163	2012	

Nmr pièce	N° feuillet
	1 / 2

## Analyse et références

Affaire **Alain TITRE**

Le mercredi 18 janvier 2012 à 11 heures 05 minutes.

Nous soussigné Gendarme

Sous le contrôle de Mdl/Chef

Vu les articles 20, 21-1 et 75 à 78 du Code de Procédure Pénale.

Nous trouvant au bureau de notre unité

rapportons les opérations suivantes :

## IDENTITE DE LA PERSONNE TÉMOIN

Sexe	Nom	Prénom
M		
Situation de famille	Validité état-civil	
Date naissance	Commune naissance et Code Postal	INSEE Pays
29/09/1947		
Adresse	INSEE Pays	
Commune résidence et Code Postal		
N° de téléphone	N° de fax	Profession Retraite
		Nationalité

Entendons la personne dénommée ci-dessus qui nous déclare :

« Je me présente ce jour à votre unité afin d'effectuer une déclaration un peu plus conséquente que celle que j'ai pu faire en date du 26 décembre dernier.

En effet je souhaite que mon témoignage soit pris en considération.

Le 25 décembre 2011 il est 21 heures environ mon épouse se trouve à l'extérieur de notre habitation. Elle m'interpelle en voyant dans le ciel une lumière anormale.

Je la rejoins et constate moi aussi la présence d'une lumière bizarre. J'entends par là qu'elle se déplaçait dans le sens SUD EST vers NORD OUEST.

Cette lumière était rouge orangée. Je ne saurais vous dire aujourd'hui avec exactitude le temps que cette lumière est restée dans notre champ de vision mais je l'estime aujourd'hui à environ 15 secondes.

Ma fille était également présente.

Ma fille a sur son téléphone portable un logiciel permettant d'identifier les étoiles en dirigeant l'optique de son appareil vers le ciel. Une fois la lumière disparue, j'ai pris son téléphone et je l'ai dirigé vers le ciel. Le logiciel m'a alors indiqué les étoiles « CASTOR » et « POLUX » et une étoile dont le nom commence par un C, mais je ne me souviens plus de son nom.

Sachant que ce type de manifestation est à déclarer, j'ai tout de suite réalisé un rapport détaillé que j'ai transmis au GEIPAN, par envoi internet.

C'est la copie de ce rapport que j'ai donné à votre unité le 26 décembre 2011 lorsque je suis venu vous signaler ce que j'avais vu.

Je suis revenu ce jour afin que ma déclaration soit prise en considération.

Je pense que mon épouse ainsi que ma fille seront d'accord pour témoigner elles aussi de ce qu'elles ont pu voir ce soir là.

C'est la première fois que je suis témoins de ce type de manifestation.

Suite à ma venue à votre unité, un de vos collègues m'a appelé pour me signaler qu'aux informations on parlait de la chute d'un satellite qui est entré dans notre atmosphère, mais j'ai reçu une réponse du GEIPAN me précisant qu'il ne pouvait y avoir aucun lien entre ce satellite et la lumière que j'ai vu. » »

(DESTINATAIRES)

Date de clôture

Vu et transmis par :

[ 2 ] - Mme le PROCUREUR DE LA REPUBLIQUE à  
CARPENTRAS 84200

Signature(s) Le

[ 1 ] - Archives

« « Je ne sais pas du tout ce qui a pu faire cette lumière dans le ciel. Je n'ai pas vu d'objet matériel s'y rapportant, je n'ai vu que de la lumière. Je n'ai entendu aucun son inhabituel. Je n'ai constaté aucune trainée derrière cette lumière.

Je tiens à préciser que le phénomène une fois au niveau des dentelles de montmiraille s'est tout à coup éteint comme on éteint une lampe.

Spontanément j'ai cru qu'il avait été masqué par un nuage, mais j'ai constaté grâce au téléphone de ma fille qu'il n'y avait aucun nuage.

J'ai ensuite contacté un                    qui réside sur la commune de SEGURET, soit de l'autre côté des dentelles, mais il n'a rien constaté d'anormal dans le ciel.

Je n'ai aucune explication sur ce phénomène.

Lecture faite par moi des renseignements d'état civil et de la déclaration ci-dessus, j'y persiste et n'ai rien à changer, à y ajouter ou à y retrancher.

, le 18 janvier 2012 à 11 heures 45 minutes. » »

**La personne entendue**

**L'Agent de Police Judiciaire**

1454 / 0 / 2011



CENTRE NATIONAL D'ÉTUDES SPATIALES



GRUPE D'ETUDES ET D'INFORMATIONS SUR LES PHENOMENES AEROSPATIAUX NON IDENTIFIES

CADRE RESERVE AU GEIPAN Nom du cas :

LES INFORMATIONS CONTENUES DANS CE QUESTIONNAIRE RESTERONT ANONYMES

Fiche d'informations du témoin

Nom : ..... Prénom : .....

Date de naissance : 29.... / 09 /1947 Sexe :  F  M

Adresse domicile : .....

Ville : ..... CP : .....

E-mail : ..... Tel domicile : .....

Tel portable : ..... Tel Bureau : .....

..activité professionnelle : retraité de l'éducation nationale.....

Niveau de formation : Bac plus 4 (CAPEPS).....

Avez-vous déjà témoigné ? Si oui, auprès de :

- Gendarmerie  GEIPAN  Enquêteur(s) privé(s)
Brigade : ..... Nom : ..... Nom : .....
 Ufologue(s)  Journaliste(s)  Internet (Forum)
Nom : ..... Nom : ..... Site : .....



Phénomène observé

Lieu d'observation du phénomène : à mon domicile dans mon jardin environ à 45 ° en hauteur et de l'EST vers le NORD disparition en procyon , en dessous de castor et pollux et disparaît du coté de ngc6543. Trajectoire plutôt rectiligne. pas de variation de vitesse notable.

Adresse précise :

Ville :Mazan

CP :

Date d'observation : le 25/12/2011

Age au moment de l'observation : 65 ans

Heure du début de l'observation : 21h10

Durée de l'observation : 20 secondes

D'autres témoins ont-ils vu le même phénomène, si oui combien : deux mon épouse et ma fille avons appelé une personne du coté de Gigondas Elle n'a rien vu, 8 minutes après la fin de l'observation

Pouvez-vous indiquer à l'aide du site Google Map (<http://maps.google.fr>) le lieu de l'observation, en plaçant au crayon le phénomène et vous-même.

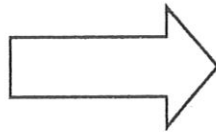

1. Imprimez la carte à partir de Google Map
2. Indiquez votre position, et celle de l'observation

Quand vous aurez terminé le questionnaire, cochez les documents que vous aurez joints ou remplis :

Narration libre .....	<input type="checkbox"/>
Questionnaire .....	<input type="checkbox"/>
Photographies de l'environnement (nombre : .....)	<input type="checkbox"/>
Croquis du phénomène observé (nombre : .....)	<input type="checkbox"/>
Cartes ou plans Google Map (nombre : .....)	<input type="checkbox"/>
Photographies de l'observation (nombre : .....)	<input type="checkbox"/>
Vidéos de l'observation (nombre : .....)	<input type="checkbox"/>
Autre : .....	<input type="checkbox"/>

# Narration libre : partie 1

Lieu d'observation du phénomène : à mon domicile dans mon jardin environ à 45 ° en hauteur et de l'EST vers le NORD disparition en procyon , en dessous de castor et pollux et disparaît du coté de ngc6543. Trajectoire plutot rectiligne. pas de variation de vitesse notable.

J'ai appelé sur son téléphone portable mon ..... car l'observation s'est interrompue de façon brutale. J'ai souhaité savoir si en changeant de lieu d'observation le phénomène serait encore visible. Mon ..... habite Séguret situé à l'ouest des dentelles de MONTMIRAILLES. Il n'a rien vu, son observation a eu lieu environ 7 minutes après la fin de l'observation. ....

Il n'y avait pas traînée à l'arrière dû à la persistance rétinienne comme lorsque l'on voit une étoile filante.

La lumière était de couleur orangée, aucun bruit n'accompagnant le phénomène.

Ciel température extérieure 4 ° sous abri Le mistral ayant soufflé depuis quelques jours, l'air est limpide. J'ai pourtant en comme première impression est que l'objet à disparu derrière un nuage. J'ai donc attendu qu'il réapparaisse. Rien ne s'est produit ensuite.

J'ai le sentiment que l'altitude était inférieure à l'altitude des avions de ligne. Je situe l'altitude de l'objet entre 1000 m et 9000m

En regardant son ongle du petit doigt bras tendu je dirais que la taille était d'un demi ongle.

Il était rond et la lumière était fixe

ma fille qui travaille dans les couleurs à vu un rond orange et rouge autour. Cette perception est confirmée par son épouse. En ce qui me concerne je dirais que la couleur était orange, mais je ne suis pas du tout précis pour les couleurs.

## Conditions météorologiques au moment de l'observation

1.1 Indiquez la couleur du ciel :

de nuit

1.2 Indiquez les conditions météorologiques au moment de l'observation, essayez de donner le plus de détails possibles même ceux qui ne vous semblent pas intéressants, décrivez si il y a eu des évolutions ou des changements avant, pendant et après l'observation.

conditions claires après une journée de mistral l'air est limpide

- Aucune étoile visible     
  Peu d'étoiles     
  Ciel bien étoilé     
  Ciel extraordinairement étoilé  
 Je n'y ai pas fait attention     
  Un obstacle m'empêchait de les observer

Dans notre jardin un arbre de 10 mètres a masqué l'observation et je me suis avancé pour voir si l'objet réapparaissait, en vain. Description de l'environnement

1.3 Décrivez l'environnement où vous trouviez au moment de l'observation. Donnez le plus de détails possible, même ceux qui ne vous semblent pas importants, comme la nature du sol, les lumières etc.

Mazan est une ville qui donne une pollution lumineuse importante et empêche de voir clairement les étoiles du côté NORD

J'ai utilisé le téléphone de ma fille pour identifier les étoiles pour situer la trajectoire. J'ai eu du mal à repérer la étoile polaire. Les noms des étoiles m'ont été donnés par l'utilitaire de repérage du téléphone

1.5 Etiez-vous en mouvement ?      Oui       Non

1.6 Etiez-vous dans un véhicule ?      Oui       Non

<input type="checkbox"/> Vélo	<input type="checkbox"/> Voiture	<input type="checkbox"/> Bus	<input type="checkbox"/> Train
<input type="checkbox"/> Montgolfière	<input type="checkbox"/> Deltaplane	<input type="checkbox"/> ULM	<input type="checkbox"/> Avion de tourisme
<input type="checkbox"/> Avion commercial	<input type="checkbox"/> Hélicoptère	<input type="checkbox"/> Bateau	<input type="checkbox"/> Autre .....

Modèle et identification: .....

1.7 Etiez-vous dans un bâtiment ?      Oui       Non

Nature du bâtiment et pièce(s) d'observation : dans le jardin de notre maison.....

1.8 Equipements allumés ou actifs :

<input type="checkbox"/> Radio (fréquence :.....)	<input type="checkbox"/> Phares (nombre :..)	<input type="checkbox"/> Lumières intérieures (nombre :.....)	<input type="checkbox"/> Télévision (chaîne :.....)
<input type="checkbox"/> Moteur	<input type="checkbox"/> Téléphone	<input type="checkbox"/> Radar	<input type="checkbox"/> Autre .....

1.9 Avez-vous directement vu le phénomène de vos yeux ?      Oui       Non

1.10 Indiquez la présence d'installations dans un rayon de 20 km :

<input type="checkbox"/> Centrale électrique	<input type="checkbox"/> Discothèque	<input type="checkbox"/> Zone commerciale	<input type="checkbox"/> Zone militaire
<input type="checkbox"/> Centrale nucléaire	<input type="checkbox"/> Stade	<input type="checkbox"/> Autoroute	<input type="checkbox"/> Antennes radio
<input type="checkbox"/> Centrale solaire	<input type="checkbox"/> Aéroport	<input type="checkbox"/> Port, Phare	<input type="checkbox"/> Antennes téléphone
<input type="checkbox"/> Eolienne	<input type="checkbox"/> Ligne électrique	<input type="checkbox"/> Ligne SNCF	<input type="checkbox"/> Zone industrielle
<input type="checkbox"/> Usine. Précisez le(s) type(s) d'activité(s) associées : .....			
.....			
<input type="checkbox"/> Propriété ou château recevant des manifestations (mariages, fêtes):			
.....			
<input type="checkbox"/> Autres, précisez : .....			

Précisions supplémentaires sur les installations, si nécessaire :

1.11 Y avait-il des sources de bruits connues au moment de l'observation, ces bruits étaient-ils intenses, permanents : (conversations, moteurs d'avions, voitures, moteurs électriques, télévision, radio) :

aucun bruit d'avion

Conditions d'observation

1.12 Quelle était votre visibilité au moment de l'observation ?

bonne

1.13 Des objets étaient-ils placés entre vous et le phénomène pendant l'observation ?

<input type="checkbox"/> Appareil photo	<input type="checkbox"/> Vitre	<input type="checkbox"/> Vitre teintée	<input type="checkbox"/> Vitre avec buée
<input type="checkbox"/> Appareil vidéo	<input type="checkbox"/> Lunettes	<input type="checkbox"/> Jumelles	<input type="checkbox"/> Télescope
<input type="checkbox"/> Autre .....			

Si vous utilisiez un appareil optique, précisez le modèle, ses principales caractéristiques. Si vous étiez derrière une vitre teintée précisez sa couleur, etc. :

1.14 Quelle a été la distance minimale vous séparant du phénomène observé ? Essayez de justifier cette évaluation. 1000 m à 10000m



1.15 Décrivez tout ce qui pouvait être gênant à l'observation.

un arbre haut dans le jardin mais j'ai changé de position pour voir si l'objet réapparaissait en vain.

1.16 L'observation a-t-elle été réalisée de manière continue ou discontinue ? Continue  Discontinue

Description du phénomène

2.1 Décrivez le phénomène observé en donnant le plus de détails possibles, indiquez la ou les couleur(s)

dominante(s), sa dimension, sa luminosité, son bruit, le nombre.

*(N'hésitez pas à comparer la forme globale à un objet connu)*

➤ Forme globale du phénomène.

rond

lumière orangée

pas de bruit

un seul objet

Votre observation en différentes séquences

Chaque séquence correspond à un épisode de votre observation. Chaque modification notable de comportement, d'activité, de forme ou de trajectoire du phénomène devra être décrite par une séquence différente.

Temps (Heure de début, de fin, durée)	Lieu d'observation (où étiez vous précisément ?)	Direction d'observation		Vitesse (chiffrée ou autre)	Direction de déplacement du phénomène (il allait en direction de, nature des mouvements)	Forme ; Luminosité ; Couleurs ; Bruits et autres détails
		Horizontale (points cardinaux, repères géographiques ou chiffrée)	Verticale (entre l'horizon et le zénith ou chiffrée)			
21 heures .....	.....	IL venait de 4 h en .....	45 ° au dessus	30 ° en 10 ..	Venu de l'est et ..	très lumineux .....
.....	dans mon jardin.....	considérant le nord à 12 h ....	l'horizon.....	secondes....	naviguant à 10h30 .....	orange.....
.....	.....	IL a disparu à 11h .....	.....	.....	en considérant le.	.....
.....	.....	.....	.....	.....	nord à 12h.....	.....
.....	.....	.....	.....	.....	.....	.....
.....	.....	.....	.....	.....	.....	.....
.....	.....	.....	.....	.....	.....	.....

Séquence 1 (debut de l'observation)

## Informations vous concernant

3.1 Quelles étaient vos occupations avant votre observation?

j'étais sur internet et c'est mon épouse qui nous a appelés pour voir quelque chose de curieux

3.2 Qu'est-ce qui a provoqué la fin de l'observation ?

Le phénomène  Vous-même

Précisez : Il a disparu derrière un nuage m'a t il semblé. Sauf qu'il n'est pas réapparu et que le ciel me semble sans nuage.

3.3 Qu'avez-vous fait après votre observation ?

J'ai rempli ce questionnaire

3.4 Quelles interprétations donnez-vous à ce que vous avez observé ?

Non. je suis persuadé depuis quelques années que des objets pilotés se déplacent dans notre atmosphères. (témoignages .Colonel Jack KRINE, Commandant DUBOSC et un ami décédé qui à conduit des avions à réactions et qui m'a confirmé l'existence d'objets pilotés) Je n'ai aucune certitude qu'il s'agit d'un objet piloté, car sa trajectoire était rectiligne. Par contre le phénomène que nous avons observé est étrange. C'est ce qui me pousse à témoigner. Je précise qu'un avion de ligne était à 2 h en haute altitude et un autre à 11 h vers la fin de l'observation soit vers 21h 09

3.5 Décrivez les émotions que vous avez ressenti pendant et après l'observation.

Sentiment d'étrangeté. Mais voir un objet piloté me semble trop beau pour être vrai. Donc je doute

**CROQUIS, PLANS ET PHOTOGRAPHIES DE L'OBSERVATION ET DE L'ENVIRONNEMENT**

Afin de réaliser une restitution du phénomène observé, nous devons disposer du maximum d'informations possibles. Cette dernière étape est très importante pour l'enquête

4.1. Réalisez un croquis de ce que vous avez vu

- Prenez une photo de l'environnement comme si l'appareil photo était vos yeux lors de l'observation. N'hésitez pas à dessiner sur la ou les photos ce que vous avez observé.

OU BIEN

- Si vous n'avez pas la possibilité de faire des photos, dessinez ou faites un croquis de ce que vous avez observé en incluant l'environnement tel que vous l'avez vu. Donnez le plus d'éléments possibles afin de nous permettre de reconstituer la scène.
  - Vous êtes entièrement libre de votre croquis
  - Aucun talent en dessin n'est demandé
  - La précision des couleurs est importante, surtout si le niveau de contraste entre le phénomène observé et l'environnement est faible. Essayez d'être le plus précis possible quitte à l'écrire sur le croquis.

4.2. Réalisez une reconstitution de votre observation sur un ou plusieurs plans.

Si vous le pouvez, il s'agit de présenter votre observation par une vue de dessus. Pour cela pouvez imprimer une carte Google Map de votre lieu d'observation sur laquelle vous reporterez vos différentes positions et directions d'observation. Vous pourrez également y noter le numéro des séquences précédemment détaillées.

- Site de Google Map : <http://maps.google.fr>

FIN DU QUESTIONNAIRE

Ce questionnaire est maintenant terminé et nous vous remercions d'avoir pris le temps de le compléter.

N'oubliez pas de vérifier une dernière fois le tableau présenté en page 4, car il nous permet d'attester de l'ensemble des éléments que vous nous aurez joints (photos, vidéos, etc.).

Vous pouvez soit nous renvoyer ce questionnaire par courrier à l'adresse:

Centre National d'Etudes Spatiales

DCT/DA/GEIPAN/bpi 2911

18 av, Edouard Belin,

31401 TOULOUSE Cedex 9

Ou bien par e-mail avec l'ensemble des pièces numérisées à :

[geipan@cnes.fr](mailto:geipan@cnes.fr)

Réalisé le :

..... à 25/12/2011.....Signature



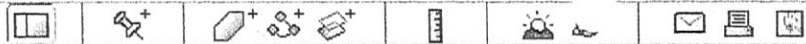

Itinéraires  
San Jaurès, 6900



Ajouter du contenu

Cartes primaires  
Légendes

Carte mondiale



Data SIO, NOAA, U.S. Navy, NGA, GEBCO  
© 2011 Google  
Image © 2011 GeoEye  
© 2011 Ches/SpotImage

D77

© 2009 Google

20 sept. 2009

Altitude 6.82 km

# GENDARMERIE NATIONALE

Code unité	14802			
N° P.V	00163/2012	N° Pièce		Dossier Justice

## Planche photographique

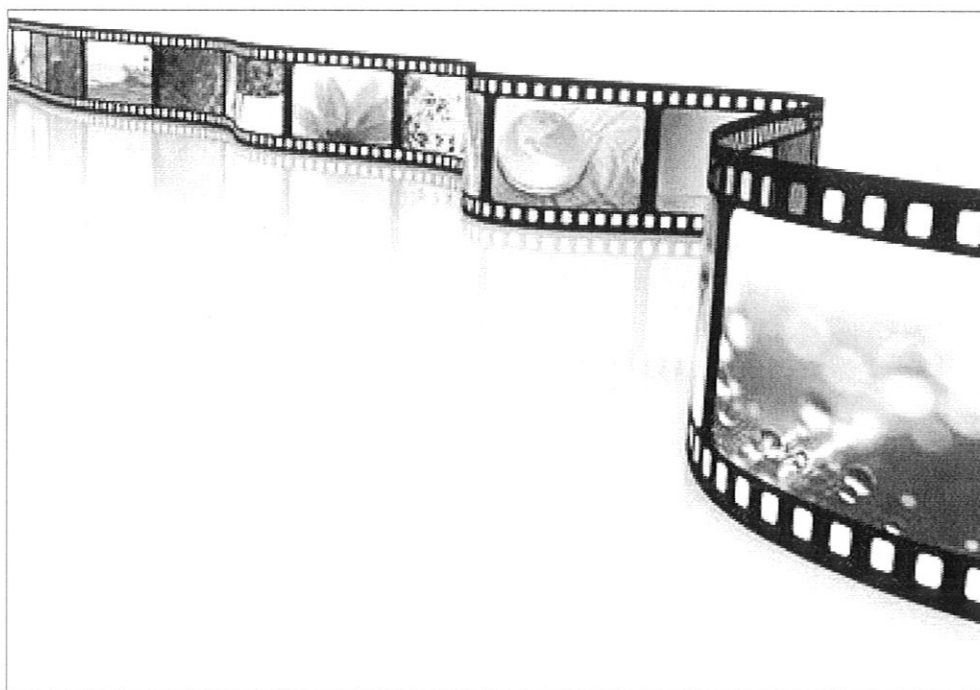

Nature des faits	Observation d'un phénomène surnaturel dans le ciel
Affaire	



Vue du domicile de M



Vue du ciel en direction du MONT VENTOUX depuis le domicile de M  
démarré le phénomène.

. Endroit d'où aurait



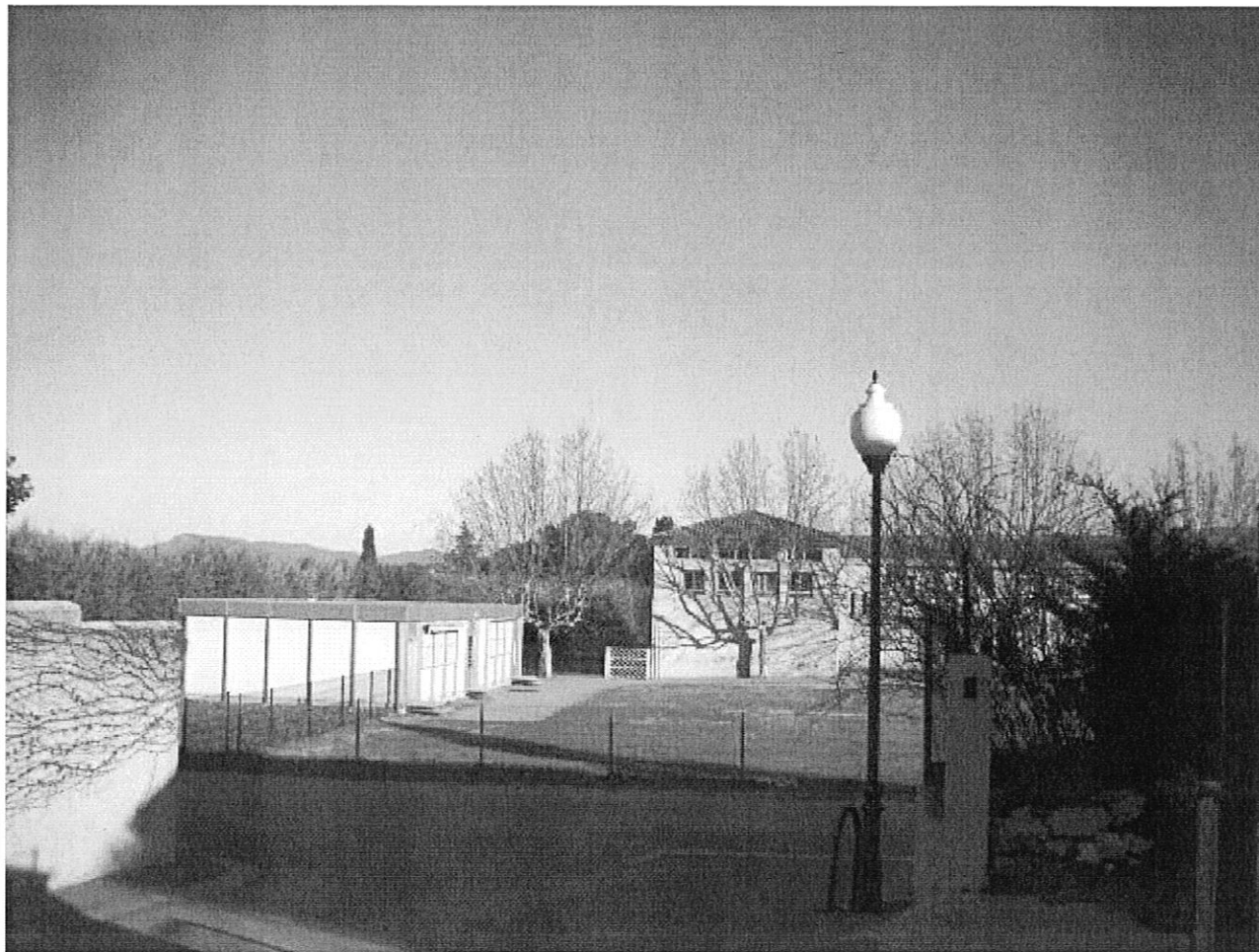

Vue du ciel en direction des DENTELLES DE MONTMIRAIL où le phénomène a disparu.