

# GENDARMERIE NATIONALE

Compagnie  
Unité :BT

## TRANSMISSION DE PROCEDURE



REÇU LE  
- 9 OCT. 2009

ANALYSE :PV 1196/09 en date du 08/07/09 de la brigade de gendarmerie

O B J E T :Audition de témoin

MISSION:Poursuite enquête

DESTINATAIRE :Monsieur le Commandant de la Brigade de Gendarmerie

le 19/08/2009.

Le commandant de la brigade

|                          |
|--------------------------|
| BRIGADE DE               |
| DATE D'ARRIVÉE: 19.10.09 |
| COURRIER N°: 1310/2009   |
| PIÈCE CONFIEE A:         |

PV 1308/09

Commandant de Brigade  
de gendarmerie

25/ AOUT 2009

**GENDARMERIE NATIONALE**

Compagnie

**RENSEIGNEMENT ADMINISTRATIF**

Brigade Territoriale Autonome

**PROCÈS-VERBAL D'AUDITION  
TÉMOIN**

|            |       |       |                     |
|------------|-------|-------|---------------------|
| Code Unité | P.V   | Année | Nmr Dossier Justice |
| 03455      | 01196 | 2009  |                     |

|          |             |
|----------|-------------|
| N° pièce | N° feuillet |
|          | 1/1         |

*Analyse et références*

Objet Renseignement administratif et militaire OVNI

Références

Le mercredi 8 juillet 2009 à 17 heures 45 minutes

Nous soussigné Gendarme Adjoint

Sous le contrôle de : Major

Vu les articles 59 et 298 du décret organique du 20 Mai 1903 portant règlement sur l'organisation du service de la gendarmerie

Nous trouvant au bureau de notre unité

rapportons les opérations suivantes :

Le 08 juillet 2009 à 17 heures 45, nous procédons à l'enquête citée en référence

**IDENTITÉ**

|                        |                      |                     |                                  |                           |
|------------------------|----------------------|---------------------|----------------------------------|---------------------------|
| Nom                    | Prénom               | Epoque              |                                  |                           |
| Sexe                   | Situation de Famille | Date Naissance      | Commune Naissance et Code Postal | Insee                     |
| F                      |                      | 28/06/1961          |                                  |                           |
| Adresse                |                      | Validité état-civil |                                  |                           |
|                        |                      | Identité confirmée  |                                  |                           |
| Commune et Code postal | Insee                | N° de Téléphone     | Profession                       | Nationalité (si étranger) |

**DÉCLARATION**

Je me présente ce jour au bureau de votre unité suite à un événement dont j'ai été témoin dans la nuit du 04 au 05 juin 2009.

Je me trouvais chez des amis à \_\_\_\_\_ chez Monsieur et madame \_\_\_\_\_ je crois que leur domicile est \_\_\_\_\_ mais je n'en suis pas certaine.

J'étais avec mes amis et ma famille, nous étions environ une quinzaine et nous dînions dans le jardin. Vers 00h30, mon frère a remarqué droit devant nous, au dessus de la ligne d'horizon, des lumières suspectes. Il y en avait une quinzaines.

C'était des lumières vives et blanches, qui arrivaient à l'horizontale à quelques centaines mètres de nous. Elles étaient alignées à égale distance entre elles et s'arrêtaient quelques secondes pour être fixes et formaient une forme de V entre elles.

Les lumière étaient plus près du sol que du ciel et se déplaçaient très lentement sans faire de bruit. Ce phénomène a duré environ quinze minutes puis les lumières ont disparus alternativement.

Je suis sur que cela ne pouvait pas être des étoiles. Je peux vous faire un dessin de ce que j'ai vu et vous faire parvenir de nombreuse photos qui ont été prises par mon frère et une de mes amies.

**Question** : Avez vous autre chose à ajouter concernant ce phénomène?**Réponse** : Non, mais je suis sur que cela est anormal.

Le 08 juillet 2009 à 18 heures 20, lecture faite par moi des renseignements d'état civil et de la déclaration ci-dessus, j'y persiste et n'ai rien à changer, à y ajouter ou à y retrancher.

**La personne entendue****L'Agent de Police Judiciaire Adjoint****(DESTINATAIRES)**

[ 2 ] - DGGN  
 [ 2 ] - Sous direction de la défense et de l'ordre public  
 [ 2 ] - Centre de renseignement et d'opérations section renseignements  
 [ 2 ] - Groupe d'étude des phénomènes aérospatiaux non identifiés  
 [ 1 ] - Archives :  
 ( 1 ) Monsieur le Préfet

Date de clôture

19/08/2009

Signature(s)

Le

Vu et transmis par :

25 AOUT 2009

Commandant de Brigade  
de gendarmerie



**CLÔTURE**

Les faits s'étant produits sur la commune de \_\_\_\_\_, nous transmettons la présente  
procédure à la brigade de gendarmerie de \_\_\_\_\_ territorialement compétente.

Dont procès verbal, fait et clos \_\_\_\_\_ le 19 Août 2009.

**L'Agent de Police Judiciaire Adjoint**



B.T.A

| Code Unité | P.V   | Année | Nmr Dossier Justice |
|------------|-------|-------|---------------------|
| 03456      | 01308 | 2009  |                     |

| N° pièce | N° feuillet |
|----------|-------------|
| 1        | 1/2         |

Le lundi sept septembre deux mille neuf  
 Nous soussigné MDL/Chef  
 Vu l'article L.3211-3 du code de la défense  
 Nous trouvant au bureau de notre unité

, rapportons les opérations suivantes :

**REÇU LE**  
 - 9 OCT, 2009

### PRÉAMBULE

Le premier septembre deux mille neuf, nous sommes destinataire d'une procédure émanant de la Brigade de Gendarmerie , aux fins de poursuite d'enquête. Il s'agit d'une procédure ouverte suite à l'observation d'un Phénomène Aérospatial Non Identifié (P.A.N) dans le ciel de , dans la nuit du quatre au cinq juillet deux mille neuf par des personnes participant à une fête d'anniversaire.

### EXPOSE DES FAITS

Madame . fête son anniversaire en compagnie d'amis et de membres de sa famille au domicile de la famille . demeurant A l'issue du repas, alors que l'un des convives voulait faire une photo de groupe, il constate la présence, dans le ciel, de lumières blanches. Il en fait part aux autres convives qui observent le phénomène durant une quinzaine de minute.

Madame se rend, le huit juillet deux mille neuf, à la Brigade de Gendarmerie où elle relate les faits dont elle a été témoin cette nuit là. (PV 1196/2009)

### ENQUÊTE

Nous effectuons des recherches afin d'obtenir des informations quant aux questions qui doivent être posées aux témoins. Nous prenons contact avec le GEIPAN de TOULOUSE (31). Lors de cette prise de contact, il nous est communiqué les coordonnées de l'Intervenant de Premier Niveau régional que nous contactons par la suite. Cette personne est prête à nous fournir une aide technique sur cette enquête. (Cf. Pièce n°2)

Nous prenons contact avec madame afin de connaître l'endroit exacte où elle se trouvait au moment de l'observation. Elle nous confirme qu'elle a passé cette soirée au domicile de la famille . elle nous précise également que cette soirée s'est déroulée le quatre juillet au soir et non en juin comme mentionné dans sa première audition.

Suite aux déclarations verbales de la témoin, nous constatons, sur une carte d'état major, que dans l'axe indiqué par cette personne, se trouve le Golf . Nous prenons contact téléphoniquement avec cet établissement qui nous indique que le soir des faits, un mariage était organisé sur la propriété et qu'il y a eu un lâché de lanternes chinoise vers vingt-trois heures trente. (Cf. pièce n°3)

Nous nous rendons au Golf où nous rencontrons monsieur . Il nous confirme que ce soir là, environ cinquante lanternes chinoise ont été lancées pour fêter les mariés. (Cf. pièce n°4)

L'Enquêteur

.../...

Nous entendons madame et monsieur sur les faits dont ils ont été témoins ce soir là. Madame pense qu'il s'agissait d'OVNI. Quant à monsieur il pense qu'il s'agissait de lampions. A l'issue de son audition, madame nous remet les identités et coordonnées des personnes présentes ce soir là. (Cf. pièces n°5 & 6)

A l'issue des deux auditions, nous nous rendons, en compagnie des deux témoins, sur les lieux de l'observation. Nous localisons la propriété de la famille et nous situons la direction d'où provenait les lumières et celle où elles disparaissaient. (Cf. pièce n°7)

Sur les lieux, nous réalisons quelques clichés photographique. Nous joignons également des plans situant la propriété de la famille et le Golf (Cf. pièce n°8)

Madame nous remet des clichés photographique sur lesquels figurent les lumières observées ce soir là, nous annexons une planche contact de ces clichés. Nous les gravons sur un CD-Rom qui est joint à l'expédition destinée au GEIPAN de TOULOUSE (31). (Cf. pièce n°9)

### CLÔTURE

L'enquête effectuée permet de conclure que les lumières observées dans le ciel dans la nuit du quatre au cinq juillet deux mille neuf provenaient des lanternes chinoise qui ont été lancées depuis la propriété du Golf lors d'un mariage.

En conséquence, nous clôturons la présente procédure en l'état que nous faisons parvenir en double exemplaire à la Direction Générale de la Gendarmerie Nationale de PARIS, dont une copie est destinée au GEIPAN de TOULOUSE (31) ainsi qu'un exemplaire à monsieur le Préfet du Bas-Rhin à STRASBOURG, tel que le détail en figure au bordereau d'envoi.

Dont procès-verbal fait et clos

le sept septembre deux mille neuf

**Le Maréchal des Logis Chef**  
**Officier de Police Judiciaire**

**GENDARMERIE NATIONALE**

Compagnie

**RENSEIGNEMENT ADMINISTRATIF**

**PROCÈS-VERBAL D'INVESTIGATIONS**

B.T.A

| Code Unité | P.V   | Année | Nmr Dossier Justice |
|------------|-------|-------|---------------------|
| 03456      | 01308 | 2009  |                     |

| N° pièce | N° feuillet |
|----------|-------------|
| 2        | 1/1         |

Le mardi premier septembre deux mille neuf à seize heures trente minutes

Nous soussigné MDL/Chef

Vu le article L.3211-3 du code de la défense

Nous trouvant au bureau de notre unité

rapportons les opérations suivantes :

**ENQUÊTE**

Suite à la procédure dont nous avons été destinataire ce jour, nous effectuons des recherches afin d'obtenir des informations sur la conduite à tenir et par rapport aux questions à poser aux témoins de l'observation. Pour ce faire, nous prenons contact avec le Groupe d'Etudes des Phénomènes Aérospatiaux Non Identifiés (GEIPAN) sis Centre Spatial de Toulouse, 18 avenue Edouard Belin à TOULOUSE (31401). Notre interlocutrice nous indique qu'aucun guide méthodologique n'existe par rapport aux questions qui doivent être posées aux témoins d'observation.

Nous trouvons sur le site du GEIPAN, un questionnaire complet. Nous nous inspirons de ce document pour préparer les auditions des témoins de l'observation.

Néanmoins, elle nous communique les coordonnées de l'Intervenant de Premier Niveau (IPN) qui est susceptible de nous apporter une aide technique sur le terrain. Il s'agit de monsieur

Nous prenons contact avec cette personne qui se propose de nous aider lors des constatations qui seront réalisées sur les lieux de l'observation le samedi cinq septembre deux mille neuf.

Dont procès-verbal fait et clos

le premier septembre deux mille neuf

**Le Maréchal des Logis Chef**  
**Officier de Police Judiciaire**

**GENDARMERIE NATIONALE**

Compagnie

**RENSEIGNEMENT ADMINISTRATIF**

**PROCÈS-VERBAL D'INVESTIGATIONS**

B.T.A

| Code Unité | P.V   | Année | Nmr Dossier Justice |
|------------|-------|-------|---------------------|
| 03456      | 01308 | 2009  |                     |

| N° pièce | N° feuillet |
|----------|-------------|
| 3        | 1/1         |

Le vendredi quatre septembre deux mille neuf à dix heures trente minutes

Nous soussigné MDL/Chef

Vu l'article L.3211-3 du code de la défense

Nous trouvant au bureau de notre unité

rapportons les opérations suivantes :

**ENQUÊTE**

Nous prenons contact par téléphone avec le témoin des faits, madame afin de nous informer sur le lieu exacte de l'observation. Elle nous confirme avoir été à une soirée pour fêter son anniversaire chez des amis habitant le quatre juillet deux mille neuf et non en juin.

D'après le témoin, les objets lumineux se trouvaient en direction de l'Allemagne (l'Est).

D'après une carte d'état major, le golf se trouve dans l'axe d'observation.

Ce jour, nous prenons contact avec le responsable du Golf afin de nous renseigner si une soirée était organisée le soir du quatre juillet deux mille neuf. Notre interlocuteur nous indique qu'il y avait bien un mariage qui était fêté dans la propriété, et que vers vingt-trois heures trente, des lanternes chinoises ont été lâchées. Il s'agit de lanterne en papier contenant une bougie d'une durée de vie comprise entre quinze et trente minutes.

Dont procès-verbal fait et clos

le quatre septembre deux mille neuf

**Le Maréchal des Logis Chef**  
**Officier de Police Judiciaire**

**GENDARMERIE NATIONALE**

Compagnie

**RENSEIGNEMENT ADMINISTRATIF****PROCÈS-VERBAL D'AUDITION**

B.T.A

**TÉMOIN**

|            |       |       |                     |
|------------|-------|-------|---------------------|
| Code Unité | P.V   | Année | Nmr Dossier Justice |
| 03456      | 01308 | 2009  |                     |

|          |             |
|----------|-------------|
| N° pièce | N° feuillet |
| 4        | 1/1         |

Le samedi cinq septembre deux mille neuf à neuf heures

Nous soussigné MDL/Chef

Vu l'article L.3211-3 du code de la défense

Nous trouvant dans les locaux du Golf

rapportons les opérations suivantes :

|                        |                      |                     |                                  |                           |
|------------------------|----------------------|---------------------|----------------------------------|---------------------------|
| Nom                    |                      | Prénom              |                                  |                           |
| Sexe                   | Situation de Famille | Date Naissance      | Commune Naissance et Code Postal | Insee                     |
| M                      |                      | 06/08/1950          |                                  |                           |
| Adresse                |                      | Validité état-civil |                                  |                           |
|                        |                      | Identité déclarée   |                                  |                           |
| Commune et Code postal | Insee                | N° de Téléphone     | Profession                       | Nationalité (si étranger) |
|                        |                      |                     |                                  |                           |

Entendons la personne dénommée ci-dessus qui nous déclare :

Je suis informé du motif de mon audition. Il s'agit d'un signalement d'un phénomène aérospatial non identifié (PAN) qui se serait produit dans la nuit du quatre au cinq juillet deux mille neuf. -----

Ce soir là, il y avait un mariage qui était organisé sur la propriété du Golf. Entre vingt-trois heures et minuit, il y a eu un lâché de lanternes chinoise. Il y avait environ cinquante lanternes qui ont été lancées. -----

Il s'agit de lanternes en papier dans lesquelles sont fixées une sorte de bougie, et s'est grâce à la chaleur de cette bougie que la lanterne décolle. -----

Toutes les lanternes étaient de couleur blanche sauf la première qui était de couleur rouge. -----

**Question** : Pouvez-vous nous indiquer la direction dans laquelle ces lanternes se sont dirigées ? -

**Réponse** : En direction de l'Allemagne. -----

**Question** : Pouvez-vous estimer le temps durant lequel la bougie met pour se consumer ? -----

**Réponse** : Environ quinze minutes. -----

**Question** : Le soir là, y avait-il du vent, et si oui, était-il fort ? -----

**Réponse** : Il y avait un peu de vent, mais il n'était pas fort. -----

**Question** : Avez-vous autre chose à ajouter à votre déclaration ? -----

**Réponse** : Non. -----

Information à l'intéressé(e): -----

Les informations vous concernant collectées dans le présent procès-verbal peuvent être enregistrées et utilisées dans un traitement de données à caractère personnel de la gendarmerie nationale. -----

Vous pouvez obtenir communication de ces données, ainsi que, en cas d'erreur, leur rectification ou leur suppression. Ces droits s'exercent indirectement par l'intermédiaire de la Commission Nationale de l'Informatique et des Libertés (CNIL), 8 rue Vivienne, 75083 Paris CEDEX 02. -----

le cinq septembre deux mille neuf à neuf heures vingt, lecture faite par moi des renseignements d'état civil et de la déclaration ci-dessus, j'y persiste et n'ai rien à changer, à y ajouter ou à y retrancher.

**La personne entendue****L'Officier de Police Judiciaire**

A signé au carnet de déclarations



**GENDARMERIE NATIONALE**

Compagnie

**RENSEIGNEMENT ADMINISTRATIF**

**PROCÈS-VERBAL D'AUDITION**

**REÇU LE**  
- 9 OCT. 2009

B.T.A

**TÉMOIN**

|            |       |       |                     |
|------------|-------|-------|---------------------|
| Code Unité | P.V   | Année | Nmr Dossier Justice |
| 03456      | 01308 | 2009  |                     |

|          |             |
|----------|-------------|
| N° pièce | N° feuillet |
| 5        | 1/6         |

Le samedi cinq septembre deux mille neuf à quatorze heures dix minutes

Nous soussigné MDL/Chef

Vu l'article L.3211-3 du code de la défense

Nous trouvant au bureau de notre unité

rapportons les opérations suivantes :

|                        |                      |                     |                                  |                           |
|------------------------|----------------------|---------------------|----------------------------------|---------------------------|
| Nom                    | Prénom               | Epouse              |                                  |                           |
| Sexe                   | Situation de Famille | Date Naissance      | Commune Naissance et Code Postal | Insee                     |
| F                      |                      | 28/06/1961          |                                  |                           |
| Adresse                |                      | Validité état-civil | Identité déclarée                |                           |
| Commune et Code postal | Insee                | N° de Téléphone     | Profession                       | Nationalité (si étranger) |

Entendons la personne dénommée ci-dessus qui nous déclare :

Je me présente ce jour à votre unité suite aux faits dont j'ai été témoin dans la nuit du quatre au cinq juillet deux mille neuf vers zéro heure trente. -----

Ce soir là, je me suis rendue en compagnie de mon fils et de mon mari chez des amis qui habitent afin d'y fêter mon anniversaire. Il y avait plusieurs amis qui étaient présents. Nous avons dîné dans le jardin. A la fin du repas, vers minuit et demi, mon frère, nous a fait remarquer qu'il y avait quelque chose d'anormal dans le ciel. Nous nous sommes tous levés de nos places et nous nous sommes rendus près de la clôture de la propriété. Je me souvient avoir demandé aux autres convives de prendre leurs appareils photo pour pouvoir prendre des clichés de ces objets. -----

Je précise que lorsque j'ai constaté ces faits, j'ai de suite pensé à quelque chose d'inhabituel. Il est vrai que je m'intéresse aux phénomènes inexplicés. -----

J'ai pu observer plusieurs lumières dans le ciel. Ces lumières sont arrivées en silence à l'horizontal et à très basse altitude. Ces lumières étaient alignées dans le ciel, à égal distance. Elles formaient un « V ». J'ai pu observer ces lumières pendant quinze minutes environ. -----

Au bout d'un moment, les lumières disparaissaient d'un seul coup. Il s'agissait de la lumière située au plus haut dans le ciel. -----

J'ai été très surprise de ces éléments. Je suis certaine de ce que j'ai vu et de ce que c'était. Il s'agissait d'OVNI. Quant aux autres convives, ils m'ont dit qu'il pourrait s'agir de lampions ou des pétards. Ils ne pensent pas qu'il pourrait s'agir d'OVNI. Je précise qu'ils étaient néanmoins très interpellé de ce qu'ils avaient vu. -----

Après que ces lumières aient disparu, il ne s'est plus rien passé d'anormal. -----  
**Question** : Êtes-vous sous traitement médical, et si tel est le cas, quel(s) médicament(s) prenez-vous ? -----

**Réponse** : Je ne suis pas sous traitement médical. -----

**Question** : Aviez-vous pris un médicament avant votre observation ? -----

**Réponse** : Non. -----

**Question** : Avez-vous consommé de l'alcool ou tout autre produit avant votre observation ? -----

**Réponse** : Non. Je précise que je n'ai bu qu'une seule coupe de crément pour fêter mon anniversaire. -----

I / Renseignements sur les circonstances de l'observation

a / Indications sur l'environnement

**Question** : Pouvez-vous indiquer la date et l'heure précise du début de votre observation. indiquer éventuellement, s'il s'agit d'heure civile, solaire, astronomique ou autre... Donner la précision des indications fournies (par exemple « à un jour près », ou bien « 19 h à 15 min près ») -----

**Réponse** : Ça s'est passé dans la nuit du quatre au cinq juillet deux mille neuf, plus précisément le cinq juillet à zéro heure quinze à quelques minutes près. Il s'agit de l'heure civile. -----

**La personne entendue**

**L'Officier de Police Judiciaire**

.../...

**Question** : Où vous trouviez-vous au moment de l'observation? Soyez le plus précis possible. Si vous vous êtes déplacé pendant l'observation, indiquez la position au début de l'observation, le type de déplacement (à pied, en avion, en voiture, etc...), la direction et la vitesse approximative de votre déplacement, s'il y a eu plusieurs phases de déplacements (*arrêts et départs répétés, ...*) -----

**Réponse** : Au début de l'observation, nous étions tous debout autour de la table située dans le jardin de la propriété afin de faire une photo de groupe. Alors que mon frère voulait faire la photo, il a remarqué les lumières. Nous nous sommes alors déplacé, à pied, sur une dizaine de mètres environ, vers la clôture de la propriété. -----

**Question** : Pouvez-vous indiquer les conditions météorologiques au moment de l'observation: présence de nuages (*description*), de vent (*force*), température (*avec quelle précision*), précipitation (*neige légère, pluie battante, ...*), orage éventuel, etc... S'il y a eu une évolution de ces conditions météorologiques peu de temps avant, pendant ou peu de temps après l'observation, indiquez-la. -----

**Réponse** : Le ciel était clair. Il n'y avait aucun nuage dans le ciel. Il n'y avait pas de vent. Nous pouvions voir les étoiles. -----

**Question** : Pouvez-vous indiquer le mode de relief (*montagneux, vallonné, par exemple*) où vous étiez et le type de sol (*sablonneux, rocheux, ou autre...*), le type d'habitat (*en ville, dans un champ près d'un village, près d'une ferme isolée ou loin de toute habitation*) -----

**Réponse** : Il s'agit d'une plaine. Le sol était herbeux. Il habite dans un quartier résidentiel dans un village. Au fond de la propriété se trouve d'autres propriétés assez éparse. Il y a également un ruisseau qui passe à proximité de la clôture. -----

**Question** : Pouvez-vous indiquer s'il y a lieu, la présence de constructions ou d'installations à fonction technique: par exemple production d'énergie (*centrale électrique, thermique, nucléaire ou autre...*) ou de matière première (*mine, carrière*), transport d'énergie (*lignes électriques à basse, moyenne ou haute tension*) ou de matériaux (*lignes SNCF, aéroports, routes importantes, fleuves, canaux*), ou consommation d'énergie (*usine de tel ou tel type*) ou tout autre élément qu'il semblerait utile de signaler. Et si tel est le cas, indiquer où se trouvait cette installation par rapport à votre lieu d'observation et si elle se trouvait en activité. -----

**Réponse** : Dans mes souvenirs, il n'y a pas de ligne électrique. Par contre la propriété de mes amis est située à proximité du Golf -----

#### b / Conditions d'observation

**Question** : Y avait-il une bonne visibilité dans la région de votre observation ? Par exemple, signalez si vous étiez dans une habitation, ou bien en face de hautes montagnes à proximité, loin ou entouré de bâtiment, ou tout autre raison qui aurait pu limiter votre visibilité en direction ou en profondeur. -----

**Réponse** : Il y avait une très bonne visibilité sur les lieux de l'observation. Il y avait juste un gros arbre qui obstruait notre visibilité sur notre droite, d'où provenaient les lumières. -----

**Question** : Y avait-il, au moment de votre observation, un ou plusieurs phénomènes connus (*naturels ou artificiels*) dans une direction proche de celle du phénomène non-identifié (*par exemple : le soleil, la lune, des étoiles, des planètes, des météorites, des avions, des hélicoptères, des voitures, ou autres*). Si oui, indiquez lesquels et la position relative du phénomène non-identifié par rapport à eux. ----

**Réponse** : Il y avait des étoiles dans le ciel. Il n'y avait rien d'autre des les environs. -----

**Question** : Y avait-il des sources de bruits connus au moment de l'observation ? (*Par exemple, des conversations, des moteurs d'avions ou de voitures, des moteurs électriques*). Ces bruits étaient-ils intenses, permanents ? -----

**Réponse** : Non. -----

**Question** : Des informations ont-elles été utilisées au moment de l'observation ? (*par exemple : observiez-vous visuellement derrière une vitre, éventuellement teintée – de quelle couleur ?*) -, portiez-vous des lunettes – quel type ? -, en portez-vous habituellement ?, avez-vous utilisé un instrument d'optique ? (*jumelle, lunette astronomique*) ou un instrument de prise de vue (*appareil photo, caméra*) ?

**Réponse** : Nous étions à l'extérieur lors de l'observation. Il m'arrive de porter des lunettes de vue, mais c'est essentiellement le soir, pour pouvoir voir de près les caractères de petite taille. Au moment de l'observation, je n'en portait pas. -----

**Question** : Des instruments de mesure et/ou d'enregistrement ont-ils, à votre connaissance, été en fonctionnement au moment de l'observation ? (*radar, détecteur magnétique, poste de radio*). Ont-ils décelé quelque chose d'anormal à l'époque de l'observation (*quelques temps avant, pendant ou quelques temps après*) ? -----

**Réponse** : Non. -----

La personne entendue

L'Officier de Police Judiciaire

.../...

c / Situation du témoin par rapport à l'observation

**Question** : Quel type de formation avez-vous eu au cours de vos études (par exemple : études primaires, secondaires, supérieures, en lettres, en langues, en sciences physiques, chimiques, en médecine, ou autres) ? -----

**Réponse** : J'ai suivi un cycle pour un BAC littéraire. J'ai suivi par la suite une formation bureautique avant de m'orienter vers les fleurs. -----

**Question** : Quelle était votre occupation à l'instant précis du début de votre observation ? (par exemple : étiez-vous seul ? Vous promeniez-vous après manger ? Vous rendiez-vous à votre travail ? Seul dans votre voiture ? Ou bien, accompagné d'un collègue, bavardiez-vous ? Sur quel sujet ? Ou tout autre possibilité). Soyez aussi précis et détaillé que possible. -----

**Réponse** : Nous étions tous ensemble. Nous venions de terminer de manger et nous bavardions ensemble. -----

**Question** : Quelle a été votre première réaction au début de l'observation ? (par exemple, de la curiosité, de la peur, de la surprise) Si vos réactions ont évoluées au cours de l'observation, pouvez-vous les détailler ? -----

**Réponse** : Au début, j'ai eu peur, puis lors de l'observation, ma peur s'est estompée et ça s'est transformer en joie, car j'espérais depuis très longtemps ce genre de phénomène. -----

**Question** : Quelle a été votre PREMIÈRE idée quant à la nature de ce que vous observiez ? Avez-vous pensé à un phénomène connu ? Si oui, lequel ? Quand et pourquoi avez-vous renoncé à cette interprétation ? -----

**Réponse** : J'ai de suite pensé que c'était des extraterrestres, car ces lumières suivaient la même direction à une distance égale, très lentement et sans bruit. -----

**Question** : Avant votre observation, quel intérêt portiez-vous à ce genre de phénomènes (non-identifiés) ? Aviez-vous une opinion précise à ce sujet ? Laquelle ? Sur quoi la fondiez-vous ? -----

**Réponse** : Je crois aux phénomènes non expliqués, du style extraterrestre et OVNI. Je pense que nous ne sommes pas seuls dans l'univers. -----

**Question** : Cette opinion a-t-elle été modifiée par votre observation ? Si oui, comment la formuleriez-vous maintenant ? -----

**Réponse** : J'y croyais déjà fortement avant cette observation, mais maintenant j'en suis certaine. -

**Question** : A qui avez-vous parlé en premier de votre observation ? Comment vos interlocuteurs ont-ils réagi ? -----

**Réponse** : Nous en avons parlé entre nous. Les autres convives ont bien réagi malgré le fait que je leur ai dit qu'il s'agissait d'extraterrestres. Ils ont préféré me dire qu'ils ne savaient pas ce que c'était que de confirmer mes soupçons. -----

**Question** : Si une personne doutait de la réalité de votre observation, que lui répondriez-vous ? -

**Réponse** : Il a le droit de douter. Je sais ce que j'ai vu. -----

**Question** : Quel type d'activité extra professionnel aimez-vous pratiquer ? (Par exemple : le bricolage, le jardinage, le sport – lequel -, la lecture, la musique ou autre...) ? Quel type de livres lisez-vous de préférence (par exemple : romans d'aventures, d'amour, policiers, ou bien les essais philosophiques, les ouvrages de vulgarisation scientifique, ou autres...) ? -----

**Réponse** : Je pratique du sport (pétanque, fitness, vélo), les mots fléchés et j'adore cuisiner. Je lis essentiellement des histoires policières. Je ne lis pas les livres concernant les sciences. -----

**Question** : Ces activités extra professionnelles ou ces lectures ont-elles été modifiées par votre observation ? -----

**Réponse** : Non. -----

**Question** : Pensez-vous que la Science pourra expliquer votre observation ? Pourra-t-elle, à votre avis, expliquer tous les phénomènes aérospatiaux non-identifiés ? -----

**Réponse** : Non, je ne le pense pas. Mais si tel est le cas, j'aimerais que l'on m'explique ce qu'il s'est passé. -----

II / Renseignements sur le contenu de l'observationa / Renseignements généraux sur le début et la fin de l'observation

**Question** : Comment vous êtes-vous rendu compte de la présence du phénomène ? (par exemple : un bruit a attiré votre attention, ou bien une lumière est apparue dans votre champ de vision, ou bien vous vous êtes retourné par hasard et avez aperçu la lumière, ou autre(s) circonstance(s) ) -----

La personne entendue

L'Officier de Police Judiciaire

.../...

**Réponse** : Il s'agit de mon frère qui a vu des grosses lumières dans le ciel au moment où il voulait faire une photo de groupe. -----

**Question** : Quelle était la direction initiale dans laquelle se trouvait le phénomène ? Indiquez si possible cette direction par rapport au Nord sur un graphique. A défaut, indiquez cette direction par rapport à des objets (*village, maison, carrefour*) fixes dans le paysage. Si vos souvenirs ne sont pas très précis à ce sujet, indiquez l'imprécision (*par exemple : probablement vers le Nord-Est*) -----

**Réponse** : Les lumières sont arrivées du Sud-Est par rapport à la maison. Je crois qu'elles arrivaient du Golf -----

**Question** : Vous souvenez-vous à quelle hauteur dans le ciel se trouvait initialement le phénomène ? Indiquez si possible cette hauteur sur un graphique. -----

**Réponse** : Je me souviens que nous ne levions que les yeux, pas la tête. Je ne peux vous indiquer à quelle hauteur ces lumières se trouvaient, mais je pense qu'elles se situaient sur une inclinaison de 30° par rapport à l'horizon. -----

**Question** : Le phénomène s'est-il manifesté à un moment ou à un autre devant un objet connu, éloigné de vous d'une distance connue ? (*par exemple, devant une maison, des arbres, des collines, montagnes ou autres*) Si oui, à quelle distance se trouvait cet objet connu ? -----

**Réponse** : Non. Je ne peux vous indiquer une distance, mais je pense que les lumières provenaient de l'Est du village. -----

**Question** : Quelle a été la distance minimale vous séparant du phénomène au cours de votre observation ? Quelle est la précision de votre estimation ? (*par exemple : distance minimale entre 100 et 200 mètres*) -----

**Réponse** : Je ne peux pas l'estimer car il n'y avait aucun repère. De plus, nous n'étions pas chez nous. -----

**Question** : Quelle a été la durée estimée de votre observation ? Quelle est, d'après vous, la précision de cette estimation ? (*par exemple : 10 minutes à 3 minutes près*) -----

**Réponse** : Un quart d'heure. -----

**Question** : Qu'est ce qui a fait cesser votre observation ? Et, comment se comportait le phénomène au moment où vous avez cessé de l'observer ? Soyez aussi précis que possible (*par exemple «j'ai continué ma route alors que le phénomène restait immobile dans telle direction, à telle distance approximative», ou bien «le phénomène s'est déplacé rapidement dans telle direction en s'estompant dans l'obscurité et lorsqu'il eu disparu, j'ai été me coucher», ou bien «le phénomène lumineux s'est éteint d'un seul coup», ou toute autre description des circonstances*). -----

**Réponse** : Ces lumières ont disparu toute seul. -----

#### b / Renseignements détaillés sur l'évolution du phénomène

*Certains phénomènes sont complexes et donnent lieu à l'observation de plusieurs formes visibles, soit simultanément, soit successivement. Les formes visibles peuvent être soit du même type, soit de types différents. Le paragraphe suivant est conçu de façon à décrire séparément et en détail chaque type de forme visible, à indiquer combien de formes visibles de chaque type ont été observées, puis à décrire les évolutions relatives dans le temps et l'espace de ces formes.*

*Chaque type de forme visible doit donc être tout d'abord décrit en détail comme s'il était seul. En particulier, s'il y a changement d'apparence, chaque phase du changement sera d'abord décrite indépendamment de celles qui suivent ou qui précèdent.*

#### 1<sup>er</sup> type de forme visible

**Question** : Pouvez-vous nous décrire sa trajectoire (*par exemple : immobile avec départ soudain, ou bien rectiligne, ou bien en spirale en montant vers le Sud, ou en cercle, à la verticale de tel village*). On peut éventuellement s'aider du graphique ci-dessous pour dessiner l'évolution. -----

**Réponse** : Au début, les lumières étaient rectilignes, puis au fur et à mesure, elles descendaient alternativement puis elles remontaient. Elles formaient un « V ». Il y avait plus de lumières du côté droit que du côté gauche. Les deux branches du « V » n'étaient pas de même taille. -----

**Question** : Types de vitesse (*par exemple : régulière, ou bien à accélérations rapides, ou à changements brusques, ou autres*). -----

**Réponse** : Les lumières se déplaçaient à allure régulière et lente. -----

La personne entendue

L'Officier de Police Judiciaire



.../...

**Question** : Précisez le type de netteté du contour (*par exemple : contour très net, ou flou, vague, ou autre*) -----

**Réponse** : Les contours étaient très lumineux. Il s'agissait de boules de lumière, comme des grosses lunes, mais en plus lumineux. -----

**Question** : Type de transparence (*par exemple : forme transparente ou translucide, ou opaque, ou autre*) -----

**Réponse** : Elles étaient opaques. -----

**Question** : Type de forme : par exemple forme régulière (*comparée à une forme géométrique simple*) ou complexe (*soyez détaillé mais si vous n'êtes pas sûr de vous ou si vos souvenirs ne sont pas assez précis, dites-le : par exemple, souvenir trop imprécis, ou bien je ne suis pas sûr*). Éventuellement, faites un dessin. -----

**Réponse** : Ces lumières étaient rondes. -----

**Question** : Décrire la couleur (*vert, bleu, rouge, ocre, blanc*) s'il y a plusieurs couleurs dans la même forme, les préciser en indiquant leurs positions et intensités relatives. Au besoin faite un dessin. -

**Réponse** : Toutes les lumières étaient blanches. Elles étaient toutes de la même intensité. -----

**Question** : Indiquer la luminosité (*par exemple : la luminosité intense, ou bien aussi lumineux que le soleil, ou bien peu contrasté sur le fond du ciel, ou autre*) Indiquer, si vous l'avez remarqué, si cette luminosité créait une ombre ou pas. -----

**Réponse** : Ces lumières ne nous éblouissaient pas. Cette luminosité ne générait pas d'ombre. ----

**Question** : Si vous l'avez remarqué, indiquez si cette forme visible faisait du bruit (*par exemple, forme lumineuse silencieuse ou accompagnée d'un bruit strident, ou je ne me souviens pas*) -----

**Réponse** : Il n'y avait aucun bruit. -----

**Question** : Dans la phase en cours de description, le phénomène ressemblait-il à un objet connu ? Si oui, lequel ? Y ressemblait-il un peu ou beaucoup ? (*par exemple, ressemblait un peu à la Lune, ou beaucoup à un ballon de rugby*) -----

**Réponse** : Ces lumières ressemblaient à des lunes. -----

**Question** : Avez-vous discerné des détails autour de la forme visible ? Si oui, lesquels ? (*par exemple : pas de détails externes discernables, ou bien, il y avait des rayons ou des faisceaux lumineux vers le sol ou jusqu'au sol, ou une traînée lumineuse, ou autre*) Éventuellement, s'aider d'un dessin. ----

**Réponse** : Je n'ai rien remarqué de particulier. -----

**Question** : Avez-vous discerné des détails SUR la forme visible ? Si oui, lesquels ? (*par exemple, pas de détails précis, ou bien, il y avait des bandes sombres parallèles entre elles, ou bien il y avait quatre taches rondes ou carrées de couleur jaune clair régulièrement espacées, ou autre*) Éventuellement, s'aider d'un dessin. -----

**Réponse** : Je n'ai remarqué aucun détail. -----

**Question** : Pouvez-vous estimer la taille de cette forme visible en désignant un objet connu et en indiquant à quelle distance il aurait la même taille que la forme visible ? (*par exemple, une voiture à 100 m, ou bien, une balle de tennis à 10 m, ou autre comparaison*) -----

**Réponse** : Je ne peux pas répondre à cette question. Néanmoins, ces lumières étaient de même diamètre que la lune. Mais comme je ne sais pas à quelle distance je les ai vu, je ne peux vous en dire plus. -----

**Question** : Il y a-t-il eu au cours de l'observation, plusieurs formes du même type que celui qui vient d'être décrit ? Si oui, combien ? -----

**Réponse** : Oui. Il me semble qu'il devait y avoir vingt ou vingt-cinq lumières. Je précise qu'elles étaient toutes identiques. -----

**Question** : S'il y a eu plusieurs formes visibles au cours de l'observation, pouvez-vous décrire en détail leurs évolutions relatives (*par exemple, une forme de type 1 et deux formes de type 2 sont apparues côte à côte et ont disparu en même temps, ou bien, une forme de type 1 est apparue pendant 2 minutes puis s'est transformée sur place en une forme de type 2 qui a disparu au bout de 3 minutes, ou tout autre évolution que vous auriez observée*) -----

**Réponse** : Elles étaient en forme de « V », et elles disparaissaient d'un coup alternativement lorsqu'elles remontaient sur la pointe gauche du « V ». Je pense que les lumières mettaient environ cinq minutes pour faire le trajet de la pointe droite à la pointe gauche du « V ». -----

### III / Autres aspects du phénomène

*Vous allez décrire maintenant les effets du phénomène sur l'environnement, s'il y en a eu. L'environnement désigne ici le sol, la végétation, les animaux, les hommes, aussi bien que les systèmes électriques, les machines, les moteurs, etc...*

**La personne entendue**

**L'Officier de Police Judiciaire**

.../...

Les effets quant à eux, peuvent être physiques à proprement parler, ou physiologiques ou encore d'ordre psychologiques (effets sur le comportement).

**Question** : Y a-t-il eu des effets passagers (c'est à dire qui disparaissent avec le phénomène) ?  
Lesquels ? -----

**Réponse** : Non. -----

**Question** : Y a-t-il eu des effets durables (c'est à dire qui persistent notablement après la disparition du phénomène) ? Lesquels ? -----

**Réponse** : Non. -----

**Question** : Y a-t-il des aspects de l'observation qui n'ont pas été mentionnés dans le questionnaire ? Si oui, décrivez-les. -----

**Réponse** : Non. -----

#### IV / Autres renseignements

**Question** : Y a-t-il eu d'autres témoins de votre observation ? Si oui, indiquez leurs liens éventuels (*familier, professionnel, ou autre...*) avec vous. Donnez si possible leurs noms, adresses et numéros de téléphone. -----

**Réponse** : Oui, il y avait plusieurs personnes dont je vous remets la liste. Il s'agit d'amis et de membres de la famille. -----

Je suis informée qu'une copie de la présente procédure sera transmise au Groupe d'Etudes des Phénomènes Aérospatiaux Non Identifiés (GEPAN) à TOULOUSE (31). -----

**Question** : Quel niveau de discrétion désirez-vous que cet organisme garde vis-à-vis de votre témoignage ? (par exemple : «ne jamais parler du contenu de votre observation», ou bien, «citer sans préciser la date, le lieu et le nom du témoin», ou «en citant la date et le lieu mais pas le nom du témoin», ou tout autre solution qui vous conviendrait). -----

**Réponse** : Ça m'est complètement égale. -----

Je vous remets des clichés photographiques qui ont été réalisés à l'aide d'un appareil photo numérique. -----

**Question** : Avez-vous autre chose à déclarer au sujet de cette affaire ? -----

**Réponse** : J'aimerais bien avoir connaissance des suites qui seront données à cette affaire. -----

Information à l'intéressé(e): -----

Les informations vous concernant collectées dans le présent procès-verbal peuvent être enregistrées et utilisées dans un traitement de données à caractère personnel de la gendarmerie nationale. -----

Vous pouvez obtenir communication de ces données, ainsi que, en cas d'erreur, leur rectification ou leur suppression. Ces droits s'exercent indirectement par l'intermédiaire de la Commission Nationale de l'Informatique et des Libertés (CNIL), 8 rue Vivienne, 75083 Paris CEDEX 02. -----

le cinq septembre deux mille neuf à quinze heures vingt, lecture faite par moi des renseignements d'état civil et de la déclaration ci-dessus, j'y persiste et n'ai rien à changer, à y ajouter ou à y retrancher.

La personne entendue

L'Officier de Police Judiciaire

**GENDARMERIE NATIONALE**

Compagnie

**RENSEIGNEMENT ADMINISTRATIF**

**PROCÈS-VERBAL D'AUDITION**

**REÇU LE**  
- 9 OCT. 2009

B.T.A

**TÉMOIN**

|            |       |       |                     |
|------------|-------|-------|---------------------|
| Code Unité | P.V   | Année | Nmr Dossier Justice |
| 03456      | 01308 | 2009  |                     |

|          |             |
|----------|-------------|
| N° pièce | N° feuillet |
| 6        | 1/5         |

Le samedi 5 septembre 2009 à 14 heures 00 minute

Nous soussigné Gendarme Adjoint Volontaire

Sous le contrôle de : MdL/Chef |

Vu l' article L 3211-3 du code de la défense

Nous trouvant au bureau de notre unité

, rapportons les opérations suivantes :

|                        |                      |                     |                                  |                           |
|------------------------|----------------------|---------------------|----------------------------------|---------------------------|
| Nom                    |                      | Prénom              |                                  |                           |
| Sexe                   | Situation de Famille | Date Naissance      | Commune Naissance et Code Postal | Insee                     |
| M                      |                      | 29/08/1964          |                                  |                           |
| Adresse                |                      | Validité état-civil |                                  |                           |
|                        |                      | Identité déclarée   |                                  |                           |
| Commune et Code postal | Insee                | N° de Téléphone     | Profession                       | Nationalité (si étranger) |

Entendons la personne dénommée ci-dessus qui nous déclare :

Je me présente ce jour à votre unité suite aux faits dont j'ai été témoin dans la nuit du quatre juillet deux mille neuf après minuit. -----

« « « narration des faits » » »

**Question** : Êtes-vous sous traitement médical, et si tel est le cas, quel(s) médicament(s) prenez-vous ? -----

**Réponse** : je suis sous aucun traitement medical -----

**Question** : Aviez-vous pris un médicament avant votre observation ? -----

**Réponse** : non rien du tout -----

**Question** : Avez-vous consommé de l'alcool ou tout autre produit avant votre observation ? -----

**Réponse** : oui , c'était une soirée d'anniversaire j'avais bu quelques verres. -----

I / Renseignements sur les circonstances de l'observation

a / Indications sur l'environnement

**Question** : Pouvez-vous indiquer la date et l'heure précise du début de votre observation. indiquer éventuellement, s'il s'agit d'heure civile, solaire, astronomique ou autre... Donner la précision des indications fournies (par exemple « à un jour près », ou bien « 19 h à 15 min près ») -----

**Réponse** : C'était dimanche 5 juillet après minuit. Mais je ne me rappelle pas de l'heure exacte. ---

**Question** : Où vous trouviez-vous au moment de l'observation? Soyez le plus précis possible. Si vous vous êtes déplacé pendant l'observation, indiquez la position au début de l'observation, le type de déplacement (à pied, en avion, en voiture, etc...), la direction et la vitesse approximative de votre déplacement, s'il y a eu plusieurs phases de déplacements (arrêts et départs répétés, ...) -----

**Réponse** : Je me trouvais à \_\_\_\_\_ chez monsieur \_\_\_\_\_ dans le jardin à l'arrière de la maison au bord de la rivière. -----

**Question** : Pouvez-vous indiquer les conditions météorologiques au moment de l'observation: présence de nuages (description), de vent (force), température (avec quelle précision), précipitation (neige légère, pluie battante, ...), orage éventuel, etc... S'il y a eu une évolution de ces conditions météorologiques peu de temps avant, pendant ou peu de temps après l'observation, indiquez-la. -----

**Réponse** : C'était une belle soirée d'été sans nuage avec des étoiles et d'une très bonne température (au moins 20°) -----

**Question** : Pouvez-vous indiquer le mode de relief (montagneux, vallonné, par exemple) où vous étiez et le type de sol (sablonneux, rocheux, ou autre...), le type d'habitat (en ville, dans un champ près d'un village, près d'une ferme isolée ou loin de toute habitation) -----

**Réponse** : C'est un relief plat. -----

La personne entendue

L'Agent de Police Judiciaire Adjoint



**Question** : Pouvez-vous indiquer s'il y a lieu, la présence de constructions ou d'installations à fonction technique: par exemple production d'énergie (*centrale électrique, thermique, nucléaire ou autre...*) ou de matière première (*mine, carrière*), transport d'énergie (*lignes électriques à basse, moyenne ou haute tension*) ou de matériaux (*lignes SNCF, aéroports, routes importantes, fleuves, canaux*), ou consommation d'énergie (*usine de tel ou tel type*) ou tout autre élément qu'il semblerait utile de signaler. Et si tel est le cas, indiquer où se trouvait cette installation par rapport à votre lieu d'observation et si elle se trouvait en activité. -----

**Réponse** : Non rien de spéciale sauf le golf sur l'arrière. -----

#### b / Conditions d'observation

**Question** : Y avait-il une bonne visibilité dans la région de votre observation ? Par exemple, signalez si vous étiez dans une habitation, ou bien en face de hautes montagnes à proximité, loin ou entouré de bâtiment, ou tout autre raison qui aurait pu limiter votre visibilité en direction ou en profondeur. -----

**Réponse** : Il y avait une bonne visibilité. -----

**Question** : Y avait-il, au moment de votre observation, un ou plusieurs phénomènes connus (*naturels ou artificiels*) dans une direction proche de celle du phénomène non-identifié (*par exemple : le soleil, la lune, des étoiles, des planètes, des météorites, des avions, des hélicoptères, des voitures, ou autres*). Si oui, indiquez lesquels et la position relative du phénomène non-identifié par rapport à eux. ----

**Réponse** : Je ne peux pas être sûr qu'il n'y avait pas d'avion mais tout était très calme. -----

**Question** : Y avait-il des sources de bruits connus au moment de l'observation ? (*Par exemple, des conversations, des moteurs d'avions ou de voitures, des moteurs électriques*). Ces bruits étaient-ils intenses, permanents ? -----

**Réponse** : Non rien du tout -----

**Question** : Des informations ont-elles été utilisées au moment de l'observation ? Par exemple : observiez-vous visuellement derrière une vitre, éventuellement teintée – de quelle couleur ? -, portiez-vous des lunettes – quel type ? -, en portez-vous habituellement ?, avez-vous utilisé un instrument d'optique ? (*jumelle, lunette astronomique*) ou un instrument de prise de vue (*appareil photo, caméra*) ?

**Réponse** : je me trouvait dehors dans l'herbe. -----

**Question** : Des instruments de mesure et/ou d'enregistrement ont-ils, à votre connaissance, été en fonctionnement au moment de l'observation ? (*radar, détecteur magnétique, poste de radio*). Ont-ils décelé quelque chose d'anormal à l'époque de l'observation (*quelques temps avant, pendant ou quelques temps après*) ? -----

**Réponse** : Oui il y avait un poste de musique en fonctionnement. -----

#### c / Situation du témoin par rapport à l'observation

**Question** : Quel type de formation avez-vous eu au cours de vos études (*par exemple : études primaires, secondaires, supérieures, en lettres, en langues, en sciences physiques, chimiques, en médecine, ou autres*) ? -----

**Réponse** : J'ai un CAP Pâtissier. -----

**Question** : Quelle était votre occupation à l'instant précis du début de votre observation ? (*par exemple : étiez-vous seul ? Vous promeniez-vous après manger ? Vous rendiez-vous à votre travail ? Seul dans votre voiture ? Ou bien, accompagné d'un collègue, bavardiez-vous ? Sur quel sujet ? Ou tout autre possibilité*). Soyez aussi précis et détaillé que possible. -----

**Réponse** : Je mangeais. -----

**Question** : Quelle a été votre première réaction au début de l'observation ? (*par exemple, de la curiosité, de la peur, de la surprise*) Si vos réactions ont évoluées au cours de l'observation, pouvez-vous les détailler ? -----

**Réponse** : J'ai été étonné et surpris. Et ensuite je me suis posé des question sur ce phénomène.

**Question** : Quelle a été votre PREMIÈRE idée quant à la nature de ce que vous observiez ? Avez-vous pensé à un phénomène connu ? Si oui, lequel ? Quand et pourquoi avez-vous renoncé à cette interprétation ? -----

**Réponse** : J'ai tout de suite pensé a des lampions -----

**Question** : Avant votre observation, quel intérêt portiez-vous à ce genre de phénomènes (*non-identifiés*)? Aviez-vous une opinion précise à ce sujet ? Laquelle ? Sur quoi la fondiez-vous ? -----

**Réponse** : Je pense que sur les milliards de galaxies qui comprennent des milliards de planètes, il serait présomptueux de pensé que nous sommes les seuls. Dons scientifiquement et mathématiquement je n'ai rien qui pourrait me faire penser que ce genre de phénomène ne puisse pas exister -----

La personne entendue

L'Agent de Police Judiciaire Adjoint

**Question** : Cette opinion a-elle été modifiée par votre observation ? Si oui, comment la formuleriez-vous maintenant ? -----

**Réponse** : Non pas du tout -----

**Question** : A qui avez-vous parlé en premier de votre observation ? Comment vos interlocuteurs ont-ils réagi ? -----

**Réponse** : Aux personnes qui se trouvaient avec nous durant cette soirée mais par la suite je n'en ai plus parlé. -----

**Question** : Si une personne doutait de la réalité de votre observation, que lui répondriez-vous ? -

**Réponse** : Qu'elle peut avoir raison. -----

**Question** : Quel type d'activité extra professionnel aimez-vous pratiquer ? (Par exemple : le bricolage, le jardinage, le sport – lequel -, la lecture, la musique ou autre...) ? Quel type de livres lisez-vous de préférence (par exemple : romans d'aventures, d'amour, policiers, ou bien les essais philosophiques, les ouvrages de vulgarisation scientifique, ou autres...) ? -----

**Réponse** : Le golf. -----

**Question** : Ces activités extra professionnelles ou ces lectures ont-elles été modifiées par votre observation ? -----

**Réponse** : Non -----

**Question** : Pensez-vous que la Science pourra expliquer votre observation ? Pourra-t-elle, à votre avis, expliquer tous les phénomènes aérospatiaux non-identifiés ? -----

**Réponse** : Oui je le pense -----

## II / Renseignements sur le contenu de l'observation

### a / Renseignements généraux sur le début et la fin de l'observation

**Question** : Comment vous êtes-vous rendu compte de la présence du phénomène ? (par exemple : un bruit a attiré votre attention, ou bien une lumière est apparue dans votre champ de vision, ou bien vous vous êtes retourné par hasard et avez aperçu la lumière, ou autre(s) circonstance(s)) -----

**Réponse** : En levant les yeux. -----

**Question** : Quelle était la direction initiale dans laquelle se trouvait le phénomène ? Indiquez si possible cette direction par rapport au Nord sur un graphique. A défaut, indiquez cette direction par rapport à des objets (village, maison, carrefour) fixes dans le paysage. Si vos souvenirs ne sont pas très précis à ce sujet, indiquez l'imprécision (par exemple : probablement vers le Nord-Est) -----

**Réponse** : Ce phénomène se trouvaient au sud puis il a remonté vers le Nord. -----

**Question** : Vous souvenez-vous à quelle hauteur dans le ciel se trouvait initialement le phénomène ? Indiquez si possible cette hauteur sur un graphique. -----

**Réponse** : C'était au dessus des arbres, mais je ne peux pas dire la hauteur exacte. -----

**Question** : Le phénomène s'est-il manifesté à un moment ou à un autre devant un objet connu, éloigné de vous d'une distance connue ? (par exemple, devant une maison, des arbres, des collines, montagnes ou autres) Si oui, à quelle distance se trouvait cet objet connu ? -----

**Réponse** : Non dans le ciel. -----

**Question** : Quelle a été la distance minimale vous séparant du phénomène au cours de votre observation ? Quelle est la précision de votre estimation ? (par exemple : distance minimale entre 100 et 200 mètres) -----

**Réponse** : C'était vraiment à plus de deux cent mètres -----

**Question** : Quelle a été la durée estimée de votre observation ? Quelle est, d'après vous, la précision de cette estimation ? (par exemple : 10 minutes à 3 minutes près) -----

**Réponse** : Je pense que cela a duré un quart d'heure -----

**Question** : Qu'est ce qui a fait cesser votre observation ? Et, comment se comportait le phénomène au moment où vous avez cessé de l'observer ? Soyez aussi précis que possible (par exemple «j'ai continué ma route alors que le phénomène restait immobile dans telle direction, à telle distance approximative», ou bien «le phénomène s'est déplacé rapidement dans telle direction en s'estompant dans l'obscurité et lorsqu'il eu disparu, j'ai été me coucher», ou bien «le phénomène lumineux s'est éteint d'un seul coup», ou toute autre description des circonstances). -----

**Réponse** : Le phénomène a disparu -----

La personne entendue

L'Agent de Police Judiciaire Adjoint

b / Renseignements détaillés sur l'évolution du phénomène

Certains phénomènes sont complexes et donnent lieu à l'observation de plusieurs formes visibles, soit simultanément, soit successivement. Les formes visibles peuvent être soit du même type, soit de types différents. Le paragraphe suivant est conçu de façon à décrire séparément et en détail chaque type de forme visible, à indiquer combien de formes visibles de chaque type ont été observées, puis à décrire les évolutions relatives dans le temps et l'espace de ces formes.

Chaque type de forme visible doit donc être tout d'abord décrit en détail comme s'il était seul. En particulier, s'il y a changement d'apparence, chaque phase du changement sera d'abord décrite indépendamment de celles qui suivent ou qui précèdent.

1<sup>er</sup> type de forme visible

**Question** : Pouvez-vous nous décrire sa trajectoire (par exemple : immobile avec départ soudain, ou bien rectiligne, ou bien en spirale en montant vers le Sud, ou en cercle, à la verticale de tel village). On peut éventuellement s'aider du graphique ci-dessous pour dessiner l'évolution. -----

**Réponse** : Il se déplaçait du Nord vers le Sud et très lentement -----

**Question** : Types de vitesse (par exemple : régulière, ou bien à accélérations rapides, ou à changements brusques, ou autres). -----

**Réponse** : La vitesse était très linéaire. -----

**Question** : Précisez le type de netteté du contour (par exemple : contour très net, ou flou, vague, ou autre) -----

**Réponse** : Le contour était très net, ca ressemblait a des hublots. -----

**Question** : Type de transparence (par exemple : forme transparente ou translucide, ou opaque, ou autre) -----

**Réponse** : C'était des lumières donc opaque. -----

**Question** : Type de forme : par exemple forme régulière (comparée à une forme géométrique simple) ou complexe (soyez détaillé mais si vous n'êtes pas sûr de vous ou si vos souvenirs ne sont pas assez précis, dites-le : par exemple, souvenir trop imprécis, ou bien je ne suis pas sûr). Éventuellement, faites un dessin. -----

**Réponse** : La forme était circulaire. -----

**Question** : Décrire la couleur (vert, bleu, rouge, ocre, blanc) s'il y a plusieurs couleurs dans la même forme, les préciser en indiquant leurs positions et intensités relatives. Au besoin faite un dessin. -

**Réponse** : C'était d'une couleur jaune blanc. -----

**Question** : Indiquer la luminosité (par exemple : la luminosité intense, ou bien aussi lumineux que le soleil, ou bien peu contrasté sur le fond du ciel, ou autre) Indiquer, si vous l'avez remarqué, si cette luminosité créait une ombre ou pas. -----

**Réponse** : C'était une lumière très lumineuse. -----

**Question** : Si vous l'avez remarqué, indiquez si cette forme visible faisait du bruit (par exemple, forme lumineuse silencieuse ou accompagnée d'un bruit strident, ou je ne me souviens pas) -----

**Réponse** : Cette forme lumineuse ne faisait aucun bruit. -----

**Question** : Dans la phase en cours de description, le phénomène ressemblait-il à un objet connu ? Si oui, lequel ? Y ressemblait-il un peu ou beaucoup ? (par exemple, ressemblait un peu à la Lune, ou beaucoup à un ballon de rugby) -----

**Réponse** : Oui a des lampions, ce qui ma fait douté sur la provenance du phénomène. -----

**Question** : Avez-vous discerné des détails autour de la forme visible ? Si oui, lesquels ? (par exemple : pas de détails externes discernables, ou bien, il y avait des rayons ou des faisceaux lumineux vers le sol ou jusqu'au sol, ou une traînée lumineuse, ou autre) Éventuellement, s'aider d'un dessin. -----

**Réponse** : Non -----

**Question** : Avez-vous discerné des détails SUR la forme visible ? Si oui, lesquels ? (par exemple, pas de détails précis, ou bien, il y avait des bandes sombres parallèles entre elles, ou bien il y avait quatre taches rondes ou carrées de couleur jaune clair régulièrement espacées, ou autre) Éventuellement, s'aider d'un dessin. -----

**Réponse** : Le phénomène était composé de quatre ou cinq boules qui étaient alignées se terminant par un V -----

**Question** : Pouvez-vous estimer la taille de cette forme visible en désignant un objet connu et en indiquant à quelle distance il aurait la même taille que la forme visible ? (par exemple, une voiture à 100 m, ou bien, une balle de tennis à 10m, ou autre comparaison) -----

**Réponse** : C'était pour moi la même taille que la pleine lune. -----

La personne entendue

L'Agent de Police Judiciaire Adjoint

**Question** : Il y a-t-il eu au cours de l'observation, plusieurs formes du même type que celui qui vient d'être décrit ? Si oui, combien ? -----

**Réponse** : Non -----

### III / Autres aspects du phénomène

*Vous allez décrire maintenant les effets du phénomène sur l'environnement, s'il y en a eu. L'environnement désigne ici le sol, la végétation, les animaux, les hommes, aussi bien que les systèmes électriques, les machines, les moteurs, etc...*

*Les effets quant à eux, peuvent être physiques à proprement parler, ou physiologiques ou encore d'ordre psychologiques (effets sur le comportement).*

**Question** : Y a-t-il eu des effets passagers (c'est à dire qui disparaissent avec le phénomène) ? Lesquels ? -----

**Réponse** : Non. -----

**Question** : Y a-t-il eu des effets durables (c'est à dire qui persistent notablement après la disparition du phénomène) ? Lesquels ? -----

**Réponse** : Non rien du tout -----

**Question** : Y a-t-il des aspects de l'observation qui n'ont pas été mentionnés dans le questionnaire ? Si oui, décrivez-les. -----

**Réponse** : Non -----

### IV / Autres renseignements

**Question** : Y a-t-il eu d'autres témoins de votre observation ? Si oui, indiquez leurs liens éventuels (-----)

**Réponse** : Oui, il se trouvait sur les lieux de la famille de mes amis -----

Je suis informée qu'une copie de la présente procédure sera transmise au Groupe d'Etudes des Phénomènes Aérospatiaux Non Identifiés (GEPAN) à TOULOUSE (31). -----

**Question** : Quel niveau de discrétion désirez-vous que cet organisme garde vis-à-vis de votre témoignage ? (par exemple : «ne jamais parler du contenu de votre observation», ou bien, «citer sans préciser la date, le lieu et le nom du témoin», ou «en citant la date et le lieu mais pas le nom du témoin», ou tout autre solution qui vous conviendrait). -----

**Réponse** : Peu m'importe. -----

Je vous remet un dessin du phénomène que j'ai aperçu. -----

**Question** : Avez-vous autre chose à déclarer au sujet de cette affaire ? -----

Réponse : Non rien du tout

Information à l'intéressé(e): -----

Les informations vous concernant collectées dans le présent procès-verbal peuvent être enregistrées et utilisées dans un traitement de données à caractère personnel de la gendarmerie nationale. -----

Vous pouvez obtenir communication de ces données, ainsi que, en cas d'erreur, leur rectification ou leur suppression. Ces droits s'exercent indirectement par l'intermédiaire de la Commission Nationale de l'Informatique et des Libertés (CNIL), 8 rue Vivienne, 75083 Paris CEDEX 02. -----

A \_\_\_\_\_, le cinq septembre deux mille neuf à 14heures 55 lecture faite par moi des renseignements d'état civil et de la déclaration ci-dessus, j'y persiste et n'ai rien à changer, à y ajouter ou à y retrancher.

La personne entendue

L'Agent de Police Judiciaire Adjoint

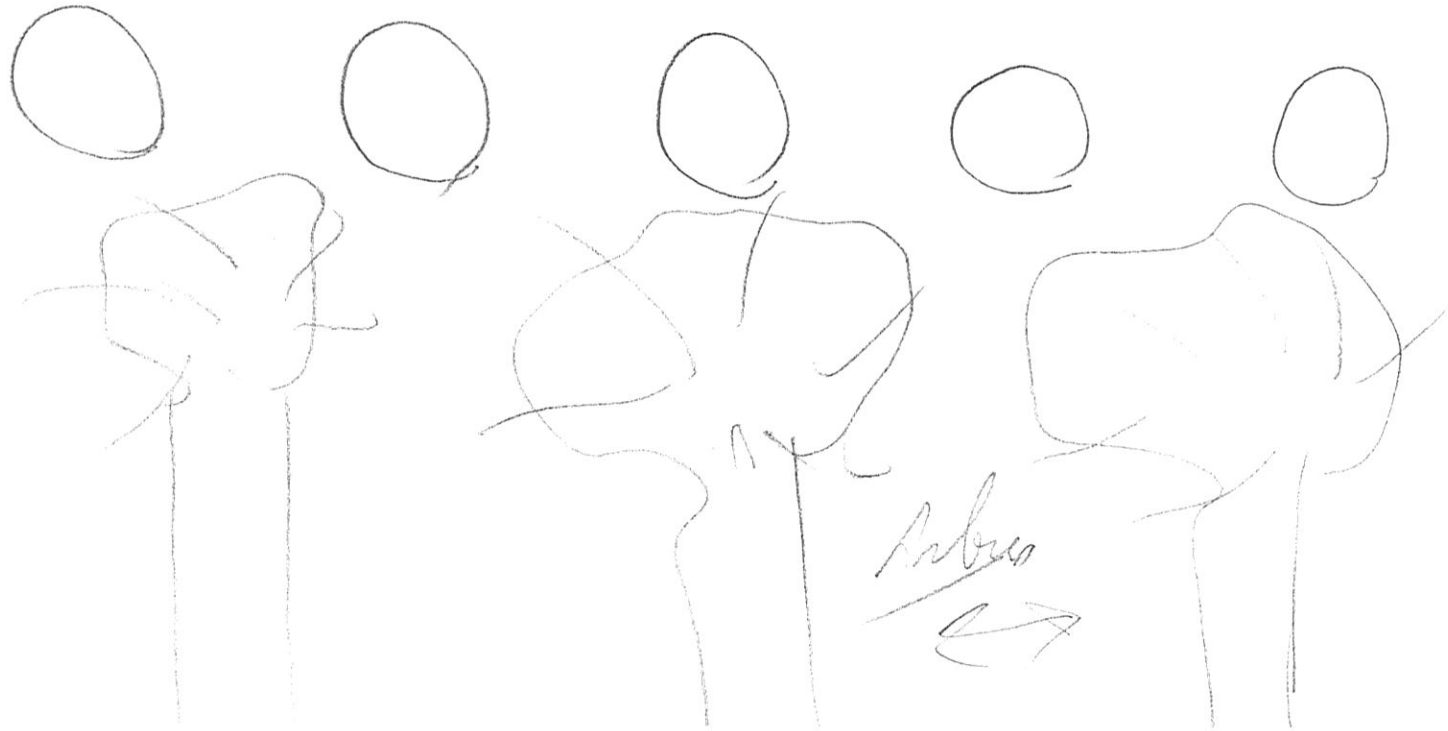

Arbun  
↔



**GENDARMERIE NATIONALE**

Compagnie

**RENSEIGNEMENT ADMINISTRATIF****REÇU LE**  
- 9 OCT. 2009**PROCÈS-VERBAL DE TRANSPORT CONSTATATIONS**

B.T.A

| Code Unité | P.V   | Année | Nmr Dossier Justice |
|------------|-------|-------|---------------------|
| 03456      | 01308 | 2009  |                     |

| N° pièce | N° feuillet |
|----------|-------------|
| 7        | 1/1         |

Le samedi cinq septembre deux mille neuf  
 Nous soussigné MDL/Chef  
 Assisté du Gendarme Adjoint Volontaire  
 Vu l'article L.3211-3 du code de la défense  
 Nous trouvant au bureau de notre unité

rapportons les opérations suivantes :

**SAISINE**

Le premier septembre deux mille neuf, nous sommes destinataire de la procédure enregistrée sous le numéro 1196/2009 de la Brigade de Gendarmerie concernant l'observation d'un phénomène aérospatial non identifié dans le ciel de dans la nuit du quatre au cinq juillet deux mille neuf depuis la propriété de la famille demeurant

**ETAT DES LIEUX**

La maison de la famille est implantée au Sud de la commune à proximité de la RD. reliant Elle est située dans un quartier résidentiel (voir plan de situation)

Les coordonnées GPS de la maison sont :

L'arrière de la maison est composé d'un terrain herbeux clôturé.

La rivière passe au bout de la propriété de la famille Divers arbres se dressent sur la propriété de la famille ainsi que sur l'autre rive de la rivière. (voir planche photo)

A l'Est de la maison de la famille est implanté le Golf dont le terrain s'étend sur une superficie de quatre-vingt cinq hectares jusqu'au bord du plan d'eau

**CONSTATATIONS**

A l'issue des auditions de monsieur et madame nous nous rendons sur les lieux de l'observation. Nous arrivons sur place le cinq septembre deux mille neuf à quinze heures trente.

D'après le témoin des faits, les lumières observées ce soir là sont arrivées de la droite de la propriété et se sont dirigées vers la gauche.

Le témoin nous indique la direction de laquelle provenait les lumières. Elles se situaient entre 140° et 160° Sud Est et disparaissaient à l'Est (90°).

Des clichés photographique ont été réalisés depuis l'endroit où se tenait le témoin. (voir planche photo)

Nos constatations prennent fin le cinq septembre deux mille neuf à seize heures.

Dont procès-verbal fait et clos

le cinq septembre deux mille neuf.

Le MDL/ChefLe G.A.V

|       |              |          |   |            |     |
|-------|--------------|----------|---|------------|-----|
| Unité | B.T.A        |          |   |            |     |
| N° PV | 01308 / 2009 | N° Pièce | 8 | N° Feuille | 1/5 |

# PLAN DE SITUATION & PLANCHE PHOTOGRAPHIQUE

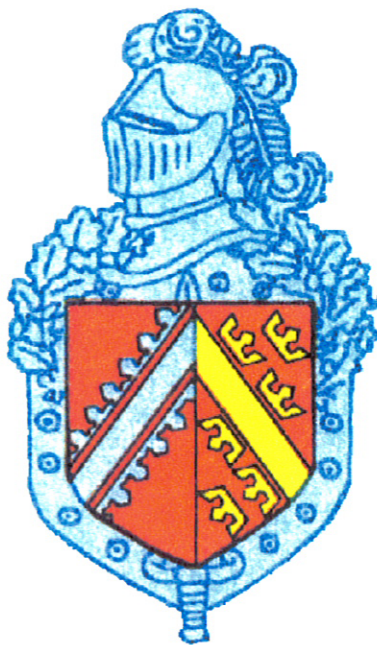

REÇU LE  
- 9 OCT. 2009

|                  |  |
|------------------|--|
| Nature des faits | Observation d'un Phénomène Aérospatial Non Identifié (P.A.N) |
| Date des faits   | Nuit du 04/07/2009 et du 05/07/2009                          |

Nombre de clichés

3



COMMUNE DE

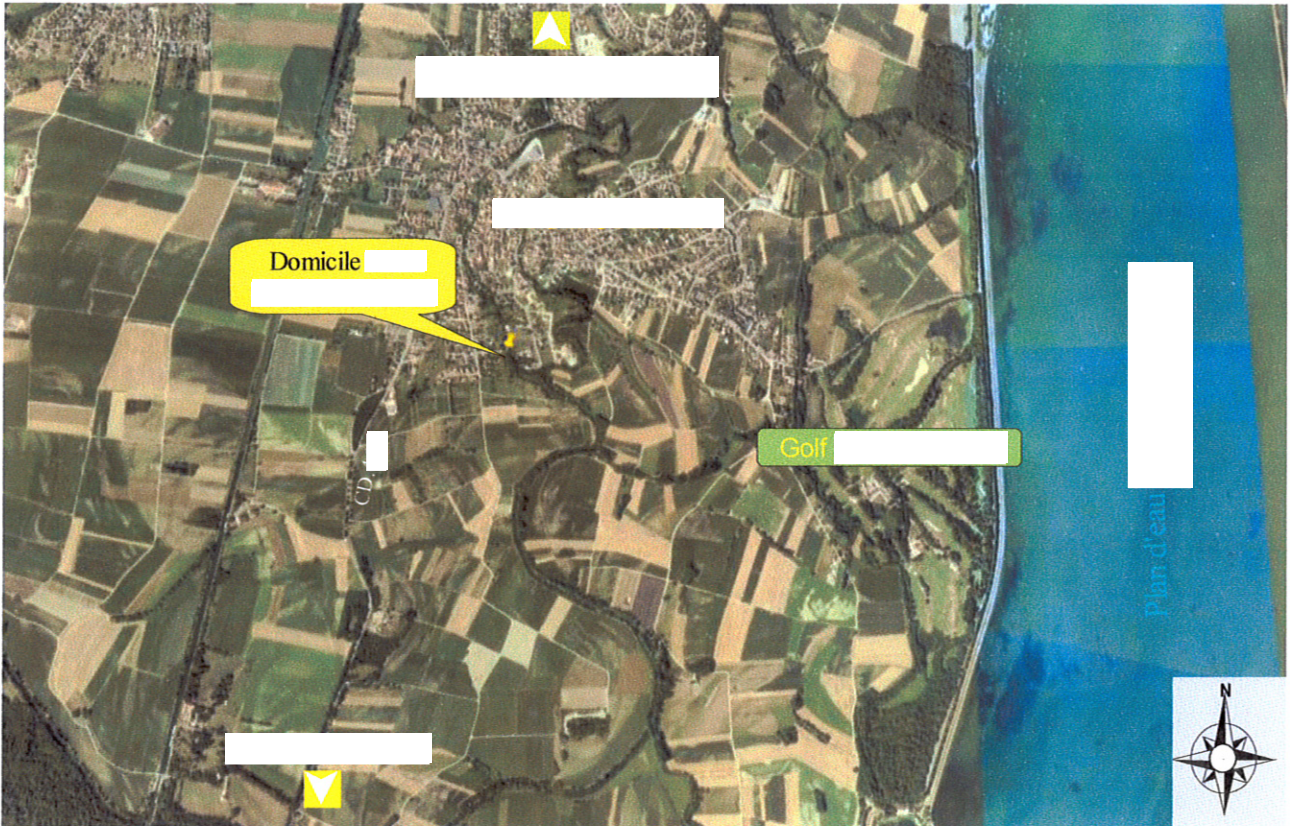

QUARTIER

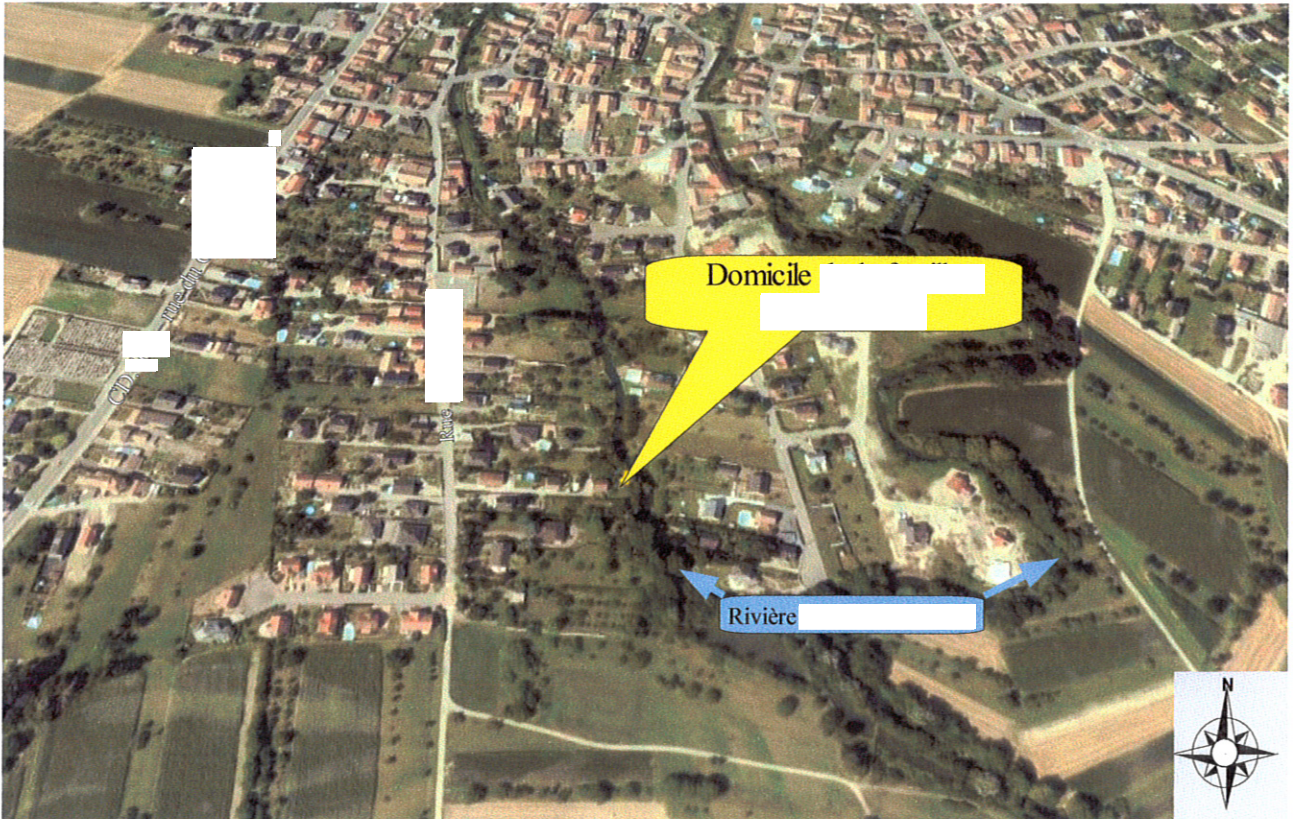



MAISON DE LA FAMILLE

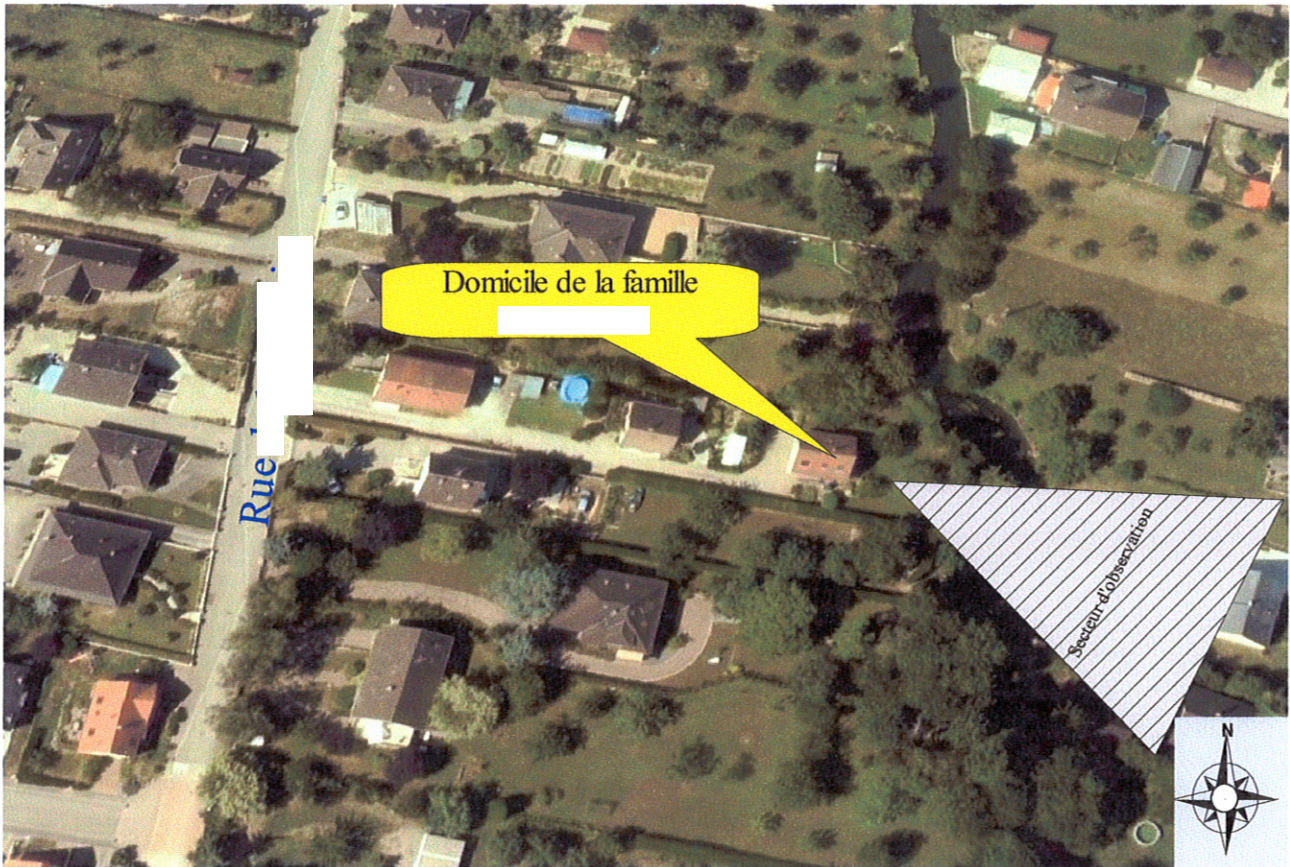

GOLF





|       |              |          |   |            |     |
|-------|--------------|----------|---|------------|-----|
| Unité | B.T.A        |          |   |            |     |
| N° PV | 01308 / 2009 | N° Pièce | 8 | N° Feuille | 4/5 |



Photo n°

1

Cliché pris depuis l'emplacement de la table où se trouvaient les témoins au moment de début de l'observation.



Photo n°

2

Vue depuis la clôture de la propriété de la famille Emplacement de madame lors de l'observation.

Photo n°

3



Vue de la partie la plus à l'Est, d'où arrivaient les lumières.



**GENDARMERIE NATIONALE**

Compagnie

**RENSEIGNEMENT ADMINISTRATIF**

**PROCÈS-VERBAL D'INVESTIGATIONS**

B.T.A

**ET D'ANNEXION DE DOCUMENT**

| Code Unité | P.V   | Année | Nmr Dossier Justice |
|------------|-------|-------|---------------------|
| 03456      | 01308 | 2009  |                     |

| N° pièce | N° feuillet |
|----------|-------------|
| 9        | 1/1         |

Le lundi sept septembre deux mille neuf à quatorze heures

Nous soussigné MdL/Chef

Vu l'article L.3211-3 du code de la défense

Nous trouvant au bureau de notre unité

rapportons les opérations suivantes :

**ENQUÊTE**

A l'issue de son audition, madame nous remet des clichés photographique des objets qu'elle a observé en compagnie d'amis et de membres de sa famille.

Nous éditons une planche contact de ces clichés. Il est à noter que certain clichés sont nets mais que d'autres, ayant été réalisés avec un appareil sans stabilisateur, présentent des « traînées » rouge.

*Nous réalisons un CD-Rom contenant les clichés photographique que nous avons récupéré. Ce CD-Rom étant destiné au GEIPAN de TOULOUSE (31) en vue de l'exploitation des lumières.*

Nous annexons à la présente pièce la planche contact sur laquelle figure les photographies prises le soir de l'observation.

Dont procès-verbal fait et clos

, le sept septembre deux mille neuf

**Le Maréchal des Logis Chef**  
**Officier de Police Judiciaire**

**REÇU LE**  
**- 9 OCT. 2009**